



6 a 17 de Novembro de 2012

BOLETIM Nº 1

COMISSÃO DE HONRA

JOÃO RAIMUNDO COLOMBO

Governador do Estado de Santa Catarina

CELSO ANTÔNIO CALCAGNOTTO

Secretário de Estado do Turismo, Cultura e Esporte

EDUARDO DESCHAMPS

Secretário de Estado da Educação

GILBERTO DE PAULA CRUZ

Secretário de Estado do Desenvolvimento Regional de Caçador

IMAR ROCHA

Prefeito Municipal de Caçador

ADALIR PECOS BORSATTI

Presidente da FESPORTE

ARAI FÁVERO

Presidente da CCO

ROBSON VIEIRA

Presidente do Tribunal de Justiça Desportiva

HERCÍLIO PARAGUASSU ANTUNES DE FREITAS

Presidente do CED

DARCIO DE SAULES

Coordenador Geral

MENSAGEM DA FESPORTE

É com grande satisfação e orgulho que estamos começando hoje, aqui em Caçador, a 52ª edição dos Jogos Abertos de Santa Catarina (JASC), a maior competição poliesportiva de Santa Catarina e uma das maiores do Brasil.

Grande celeiro de atletas, foram nos JASC que se alavancaram nomes de atletas como Gustavo Kuerten, Fernando Scherer, Ana Moser, Natálio Zílio, Murilo Fischer, Tamiris de Liz, Bruna Alexandre. Por aqui também desfilaram talentos e exemplos de esportistas, como Hugo Hoyama ou Bruno Lins, além de craques e estrelas de equipes de vôlei, handebol, futsal ou basquete.

É indiscutível que estas quadras, pistas, piscinas e ginásios são a vitrine do que há de melhor no esporte não-profissional. É por aqui que desfila o melhor do esporte brasileiro e, principalmente, catarinense.

Abrem-se, portanto, as cortinas para este grande espetáculo de raça, suor, emoção e talento. Chegou a hora da consagração, da superação e da vitória. Sucesso e um excelente 52º Jogos Abertos a todos.

Adalir Pecos Borsatti
Presidente da Fesporte

MENSAGEM DO PREFEITO MUNICIPAL

Caçador recebe os 52º Jogos Abertos de Santa Catarina – JASC 2012 após 34 anos. Foram meses de trabalho intenso, incluindo finais de semana, verificando obras, reformas e tudo o que é necessário para bem receber os mais de cinco mil atletas e dirigentes que por aqui passarão. Nossa equipe não hesitou em trabalhar.

Faço uma referência ao Governo do Estado através da FESPORTE, bem como sua equipe, que abraçaram os JASC junto conosco.

Agradeço a todos, que deixaram outros afazeres de lado para se dedicarem de corpo e alma na organização.

A satisfação em receber é grande e maior ainda o prazer em observar que tudo está correndo bem, e que teremos em Caçador um evento esportivo para marcar a história do município e de Santa Catarina.

Desejo a todos um excelente JASC em Caçador.

Sucesso a todos e viva o esporte catarinense!

Imar Rocha
Prefeito Municipal de Caçador

CONSELHO ESTADUAL DE ESPORTE

CONSELHEIRO	REPRESENTAÇÃO
HERCÍLIO PARAGUASSU ANTUNES	Presidente
ADALIR PECOS BORSATTI	Membro Nato – Presidente Fesporte
ADEMAR PODGAIETSKY	Região Centro Oeste
ALEXANDRE B.MONGUILHOTT	Governo do Estado
ALZIRO ANTONIO GOLFETTO	Governo do Estado
CARLOS ALBERTO ANZOATEGUI	Governo do Estado
GILSON LUÍS CHRESTANI	Associação das Federações Esportivas
IDEMAR ÂNGELO TOMASI	Região Sul
IVAN CARLOS AGNOLETTI	Governo do Estado
JONI MARCIO DE FARIAS	Instituições de Ensino Ed. Física
MARIO MEDAGLIA	Associação dos Cronistas Esportivos
MARGIT WEISE	Atletas
MICHELE DE SOUZA SEREJO	Profissionais Educação Física
PAULO LUIZ ORSINI	Governo do Estado
ROBERTO CARLOS MARANGONI	Região Oeste
ROBERTO HUGO FERRAZ	Governo do Estado
RODRIGO GOELDNER CAPELLA	Governo do Estado
WALMOR JOSÉ BATTISTOTTI FILHO	Associação das Federações Esportivas

TRIBUNAL DE JUSTIÇA DESPORTIVA

ROBSON VIEIRA	Auditor Presidente
ALDO ABRAHÃO MASSIH JUNIOR	Auditor Vice Presidente
GIOVANI RODRIGUES MARIOT	Auditor
FREDERICO SÓ PEREIRA	Auditor
JORGE ALBERTO LIMA	Auditor
ROBERTO PUGLIESE JUNIOR	Auditor
MARCELO SILVEIRA	Auditor
FELIPE BRANCO BOGDAN	Auditor
MARIO CESAR BERTONCINI	Procurador Geral

**TRIBUNAL DE JUSTIÇA DESPORTIVA DE SANTA CATARINA****COMISSÃO DISCIPLINAR****ATO DE NOMEAÇÃO Nº 46/2012/CD/TJD/SC**

O Presidente do Tribunal de Justiça Desportiva de Santa Catarina – TJD/SC, no uso de suas atribuições legais e com fulcro no Artigo 6º do Código de Justiça Desportiva de Santa Catarina – CJD/SC, tendo em vista a realização da Etapa Estadual dos **52ª JASC – Jogos Abertos de Santa Catarina**, na cidade de Caçador, no período de 06 a 17 de novembro de 2012, RESOLVE NOMEAR, para atuarem na Comissão Disciplinar, como segue:

ART. 1º – COMISSÃO DISCIPLINAR

Fernando dos Santos Hackradt	- Auditor Presidente
Rafael Areão da Silva Franzoni	- Auditor Vice Presidente
João Rotta Filho	- Auditor
Adriano Gayer	- Auditor
Mauro Mahfud	- Auditor
Lucimar Pereira Dias	- Auditor Suplente

ART. 2º – NOMEAR o Senhor Vinicius Guilherme Bion, para exercer a função de Procurador de Justiça Desportiva no âmbito da supracitada Comissão.

ART. 3º - NOMEAR a Senhora Maria Cristina Ferreira Santos e o Senhor Renan Moresco Pirath, para exercerem a função de Secretários da Comissão Disciplinar.

ART. 4º - O Presidente da Comissão Disciplinar, deverá, ao encerramento do evento, encaminhar ao Tribunal de Justiça Desportivo de Santa Catarina – TJD/SC, no prazo de 30 (trinta) dias, relatório das atividades de sua Comissão, acompanhado de todos os processos julgados, conforme determina o Art. 14, parágrafo único do Código de Justiça Desportiva de Santa Catarina – CJD/SC.

Florianópolis, SC, 08 de outubro de 2012.

ROBSON LUIZ VIEIRA
Presidente do TJD/SC

COMISSÃO CENTRAL ORGANIZADORA - CCO

Função	Nome	Telefone
Presidente	Araí Stélio Fávero	3563-6485 / 9902-4442
Vice-presidente	Gilson Kollross	3563-0178 / 8804-3032
Coordenador Técnico	Osmar Pavelski	9972-9098
	João Coelho	9964-2296
Secretária	Andréa Lucy Carneiro	3563-1277 / 9994-8321
Tesoureiro	Pedro Paulo Dobrochinski	9964-1690
Presidente FMEC	Vera Lucia Lipka Neves	3563-0212 / 9928-5093
Comissão de Solenidades	Executiva e FMEC	3563-0212 / 9928-5093
Comissão de Premiação	Lucimar Santos	9975-6005
	Ivonete Ruppel Mello	9977-3750
Comissão de Alimentação, Uniformes e Brindes	Zé Educação	
	Carla Educação	9928-5129
Comissão de Museu	Julio Corrente	8808-8726
Comissão de Entretenimento, Apresentações Artísticas e Workshop	Leonardo Antunes	9928-5109
	Patrícia Cruz	9977-5115/3563-9556
Comissão de Infra-Estrutura Escolar	Aldonir Anciuetti	3563-2266
Comissão de Alojamento e Recepção das Delegações	Silésia Veiga	9953-9848
	Amur Otávio Soares	9985-5478
Comissão de Saúde	Dinamar Gomes	3563-1888/9928-5079
	Tarciana Munaretto Pagnussati	3561-5900
	Cintia Carvalho	9977-3719
	Bombeiros- Anderson Caetano	9965-9238
Comissão de Segurança	Polícia Militar- Yukio Yamaguchi	8839-4151
	Guarda Municipal Ezequiel Colaço	9977-2697/3563-9698
	Tiro de Guerra- Ivano José Hoegen	9927-8996
	Corpo de Bombeiros- Anderson Caetano	9965-9238
	Defesa Civil- Sérgio Elói Bisotto	9977-3703
Comissão de Obras	Newton Marçal Santos	3563-0322/9928-5120
	Emerson Schimitz	3563-2266
	Denise Chiarello	9977-3940
Comissão de Imprensa	Flavinho	9133-8353
Comissão de Infraestrutura/Urbanismo	Newton Marçal Santos	3563-0322/9928-5120
	Luiz Gustavo Pavelski	3567-2880/9931-6662
	Denise Chiarello	9977-3940/3563-7137
Comissão de Transporte	Carla	9928-5129
	Jorge Trindade	9144-2546
	Marines Educação	
Comissão de Hospedagem	Caren Fendt	3567-5391/9932-4222
Comissão de Tecnologia da Informação	Ricardo Azambuja	3563-2266/9154-9958

FUNDAÇÃO CATARINENSE DE ESPORTE - FESPORTE

- COORDENAÇÃO GERAL
- COMISSÃO TÉCNICA
- APURAÇÃO
- SUMULAS
- BOLETINS
- FINANCEIRO
- MATERIAL
- PREMIAÇÃO
- TRANSPORTE
- APOIO TÉCNICO

Local: **PARQUE DAS ARAUCÁRIAS - Caçador**

Horário de Funcionamento: das 7h30min as 22h30min

TRIBUNAL DE JUSTIÇA DESPORTIVA - TJD

Local: **HOTEL LE CANARD**

Rua: José Reichmann Nº 131

Fone: 049-3563-1000

RESOLUÇÃO 018/2012



ESTADO DE SANTA CATARINA
SECRETARIA DE ESTADO DO TURISMO, CULTURA E ESPORTE
FUNDAÇÃO CATARINENSE DE ESPORTE – FESPORTE
Rua Comandante José Ricardo Nunes, 79 – Capoeiras – Florianópolis – SC – CEP 88070-220 – Fone/Fax (048) 3271-1848
Site: www.fesporte.sc.gov.br – E-mail: fesporte@fesporte.sc.gov.br

RESOLUÇÃO Nº 020/2012

O Presidente da Fundação Catarinense de Esporte, no uso de suas atribuições estabelecidas pelo artigo 15 de seu Estatuto conforme Decreto nº 3.591 de 21 de dezembro de 1998;

RESOLVE:

NOMEAR o servidor **DARCIO DE SAULES**, para atuar como coordenador Geral dos 52º JASC – Jogos Abertos de Santa Catarina, na cidade de Caçador, conforme Art. 5º do Regulamento Geral da competição.

Florianópolis, 01 de Novembro de 2012.



Adalir Pecos Borsatti
Presidente

RESOLUÇÃO Nº 012/FESPORTE/2012

O Presidente da Fundação Catarinense de Esporte, no uso de suas atribuições estabelecidas pelo artigo 15 de seu Estatuto conforme Decreto nº 3.591 de 21 de dezembro de 1998;

RESOLVE:

ANTECIPAR ...

ALTERAR o Regulamento Técnico publicado, conforme segue abaixo:

Capítulo XI – GINÁSTICA ARTÍSTICA :

(Redação atual) Art. 1º. A competição por equipe será realizada de acordo com o Código de Pontuação da FIG. O município que não se apresentar com a equipe completa não terá direito à pontuação por equipe.

Poderão participar da modalidade atletas nas faixas etárias estabelecidas para cada evento:

JASC:

Masculino: a partir de **1997**.

Feminino: a partir de **1999**.

Capítulo XI – GINÁSTICA ARTÍSTICA:

(Nova redação) Art. 1º. A competição por equipe será realizada de acordo com o Código de Pontuação da FIG. O município que não se apresentar com a equipe completa não terá direito à pontuação por equipe.

Poderão participar da modalidade atletas nas faixas etárias estabelecidas para cada evento:

JASC:

Masculino: nascidos até o ano de **1997**.

Feminino: nascidos até o ano de **1999**.

INCLUIR

Esta Resolução entra em vigor nesta data.

Florianópolis, 24 de agosto de 2012.

Adalir Pecos Borsatti
Presidente FESPORTE

CONGRESSO TÉCNICO PARAJASC



Convidamos os senhores dirigentes esportivos dos municípios inscritos no **PARAJASC** para participar do **Congresso Técnico da Etapa Estadual**, que acontecerá no dia **8 de novembro** na Câmara de Vereadores do município de Caçador às **14h30min**.

O evento será realizado em parceria com a prefeitura municipal de **Brusque** no período de **21 a 25 de novembro**.

Pauta:

- Avisos de ordem geral;
- Instruções específicas de cada modalidade;
- Sorteios dos municípios para composição das chaves nas modalidades.

Adalir Pecos Borsatti
Presidente da FESPORTE

LOCAIS DE COMPETIÇÃO

Modalidades	Locais	Endereços
Atletismo	Pista Olímpica Municipal	Rua José Gioppo Bairro Gioppo
Basquete	E.B. Pierina Santin Perret	Rua Santa Cecília, 31 Municípios
Bocha Rafa Esp.	Sociedade Caçadoreense de bochas	Rua São Francisco de Assis, 45 Centro
Bocha Rafa M/F	Clube 29 de setembro	
Bolão 16 M/F	Sociedade Caçadoreense de Bochas	
Bolão 23 M/F	Sociedade Caçadoreense de Bochas	
Ciclismo	Cross Country – Moto Clube Caçador	
	BMX - Moto Clube Caçador	
	Contra Relógio – SC 302 saída para Calmon	
	Downhill - Moto Clube Caçador	
	Estrada – Circuito no Centro de Caçador	
Futebol M	Linha Cará,	
	Linha Bugre	
	Estádio Municipal	
Futsal Esp. M/F	G.E SESI	
Futsal M	G.E SESI	
Futsal F	ARENA UNIARP	Rua Itororó, 800 Centro
Ginástica Artística M/F	SESC	Rua do Contestado, 325 Bairro Berger
Ginástica Rítmica M/F	Sociedade Caçadoreense de Bochas	Rua São Francisco de Assis, 45 Centro
Handebol	G.E Flávio Cruz	Rua Perimetral, 610 KM
Judô	Ginásio do Colégio Estadual	Rua Odelir Godinho
Karate		Bairro Bello
Punhobol	Campo Sincol	Rua Alemanha, 127 Bairro Sorgatto
Remo	Sede Tedesco	SC 303
Triatlon		Saída para Rio das Antas
Taekwond	E.B. Pierina Santin Perret	Rua Santa Cecília, 31 Municípios
Tênis F/M	Clube Rancho Fundo	Caçador
	Academia Baú	Caçador
	Academia Zuca Sport	Videira
Tênis de mesa	G.E Colégio Bom Jesus	
Tiro ao Prato	Associação Caçadoreense de Tiro ao Prato	Estrada antigo Seminário
Tiro de armas curtas e longas	Parque de Exposição Araucárias	Avenida Fhado Thomé
Voleibol M/F	Escola Paulo Schieffler	Rua Nereu Ramos, 351 Centro
	UNIARP	Rua Itororó, 800 Centro
Volei Praia M/F	Parque José Rossi Adami	Parque Central
Xadrez M/F	Sociedade Caçadoreense de bochas	Rua São Francisco de Assis, 45 Centro

LOCAIS DE ALOJAMENTOS

MUNICÍPIO	LOCAL	ENDEREÇO
ABELARDO LUZ	ESCOLA CASTELHANO	SC 451 km 7
AGROLANDIA	HOTEL	
ÁGUA DOCE	HOTEL	
AGUAS MORNAS	ESCOLA CASTELHANO	Rua Ivete Zini nº 35 Bairro Vereda dos Trevos 3567-5600
ARAQUARI	ESCOTEIROS	Rua Marechal Deodoro da Fonseca
AURORA	RIO DO SUL	Rua José reichmann Bairro DER
BALNEÁRIO CAMBORIU	EMEB. MARIA LUIZA BARBOSA	Rua Antonio Osório nº 170 Bairro Martello 3567-8550
BENEDITO NOVO	CEJA /POMERODE/ TIMBÓ	Avenida Barão do Rio Branco
BIGUAÇU	PADRE JOSE CHAMOT	Rua Antonio Pereira nº17 Bairro Rancho Fundo 3563-7381
BLUMENAU	IRMÃO LÉO/IRMÃO VENANCIO	Rua Conselheiro Mafra s/n - Centro 3563-8266
BRUSQUE	DANTE MOSCONI/ CRAS	Rua Jaci – Bairro Gioppo s/n
CAMBORIU	HOTEL	
CAMPO ALEGRE	SÃO BENTO / TABAJARA	Rua amazonas n 800 Bairro Tabajara
CAMPOS NOVOS	DOTTI ALA VELHA 2 SALAS	Rua Irmão Thomaz nº 293 – Bairro Bom Jesus
CANOINHAS	EMEB. JOSÉ CHAMOT	Rua Antonio Pereira nº 17 Bairro Rancho Fundo 3563-7381
CAPINZAL	DOTTI ALA VELHA	Rua General Sampaio, 176 CENTRO 3563-0270
CHAPECÓ	EEB. GRACIOSA COPETTI PEREIRA	Rua Odelir Godinho, 204 – Bello 3567-8547
CONCÓRDIA	EEB. DR JOÃO SANTO SAMO	Rod. SC 302 km 1 - 3563-0105
CRICIÚMA	EEB. WANDA KRIEGER GOMES	Rua A. Sabino 180 – Bairro Martelo 3563-0094
CUNHA PORÃ	CEM	Rua Antonio Osório nº 170- Bairro Martello
CURITIBANOS	CRECHE SANTA CLARA	Rua Ivo Raisal s/n Bairro Santa Clara
FAXINAL DOS GUEDES	ULISSES GUIMARÃES	Rua Ercilio Tibia s/n Bairro Bom Sucesso I
FLORIANÓPOLIS	EEB. PAULO SCHIEFFLER	Rua Nereu Ramos 351 – Centro 3563-0821
FORQUILHINHA	CESMAR 09/11	Bairro martello
FRAIBURGO	CRECHE SANTA CLARA	Rua Ivo Raisal s/n Bairro Santa Clara
GASPAR/ TIJUCAS	UNIARP	Rua Vitor Batista Adami nº 800 Centro
GUABIRUBA	HOTEL	
HERVAL DO OESTE	DOTTI/ALA VELHA	Rua Irmão Thomaz nº 293 – Bairro Bom Jesus
IBIRAMA		
IÇARA	CRECHE ULISSES	Rua Ercilio Tibia s/n Bairro Bom Sucesso I
INDAIAL	UNIARP	Rua Vitor Batista Adami nº 800 Centro
IOMERE	APAS	Rua Manoel Francio nº 84 Bairro DER
IRANI	VAI E VEM	
ITAJAI	CAIC TODO O PREDIO	Rua José Loos Junior nº 1100 Bairro Martello
ITAPEMA	UNIARP	Rua Vitor Batista Adami nº 800 Centro
JARAGUÁ DO SUL	EMEB. ALTO BONITO	Rua Florêncio Busato s/n Bairro Alto Bonito 3563-4983

LOCAIS DE ALOJAMENTOS

JOINVILLE	BERGER	Rua Marcos Cordeiro nº 40 Bairro Berger
JOAÇABA	DOTTI ALA NOVA	Rua Irmão Thomaz nº 293 – Bairro Bom Jesus
LAGES	APAE	Rua Altamiro Guimarães s/n
MAFRA	NOSSA SENHORA SALETE	Rua porto união, s/n
NOVA TRENTO	CEJA ALA ADMINISTRATIVA	Rua Avenida Barão do Rio Branco s/n Centro
NOVA ERECHIM	CESMAR DE 6 A 8	
PALHOÇA	NOSSA SENHORA SALETE	Rodovia SC 302 KM 7
PINHALZINHO	VEREDA DOS TREVOS	Taquara Verde
POMERODE / TIMBO	CEJA	Rua Avenida Barão do Rio Branco s/n Centro
PONTE SERRADA	UNIARP	Taquara Verde
PORTO UNIÃO	UNIARP 1 SALAO NOBRE	Rua Vitor Batista Adami nº 800 Centro
POUSO REDONDO	HOTEL	
PRESIDENTE GETULIO	HOTEL AVENIDA	
RIO DAS ANTAS	EM CASA	
RIO DO SUL	NAYA GONSAGA SAMPAIO	Rua José Reichmann Bairro DER
RIO NEGRINHO	ALCIDES TOMBINI	Rua Augusto Driessen nº 350 Bairro Sorgatto
SALTO VELOSO	UNIARP 10 A 14	
SANTA CECILIA	FICA EM CASA	
S BENTO DO SUL	ESCOLA TABAJARA	Rua amazonas n 800 Bairro Tabajara
SÃO CARLOS	CESMAR	
SÃO FRANCISCO SUL	ULISSES GUIMARÃES	Rua Ercilio Tibia s/n Bairro Bom Sucesso I
SÃO JOSÉ	MARCOS OLSEN	Rua Olavo Bilac nº 400
SÃO JOSÉ DOS CEDROS	SININHO	Bairro Nossa Senhora Salete
SÃO LOURENÇO OESTE	ULISSES	
SÃO LUGERO	PINHEIRO PRETO	Rua Ercilio Tibia s/n Bairro Bom Sucesso I
SÃO MIGUEL DO OESTE	MORADA DO SOL	Rua Alcides Sabino nº 180 Bairro Martello
SAUDADES	APARTAMENTO ILONE	Rua Alcides Sabino nº 180 Bairro Martello
SEARA	MORADA DO SOL	Rua Santa Bárbara nº 50 Bairro N Sra. Salete
STO. AMARO IMPERATRIZ	MARCOS OLSEN	Rua Olavo Bilac nº 400
TIJUCAS/ GASPAS	UNIARP	Rua Vitor Batista Adami nº 800 Centro
TIMBÓ	CEJA	Avenida Barão do Rio Branco- Centro
TUBARÃO	EMEB. DOMINGOS C.FRANCO	Estr. Geral Epagri s/n – Jd. Dileta 3563-0309
VIDEIRA	PIERINA	Rua Santa Cecília n 31 Bairro dos Municípios
XANXERÊ	SONHO ENCANTADO	Rua Nelson E. Busato nº 1220- Bairro Coab II
XAXIM	ESCOLA ESPERANÇA	Rua Florindo Dagostini s/n Bairro Martello

MUNICÍPIOS PARTICIPANTES

1	ABELARDO LUZ	43	JARAGUÁ DO SUL
2	AGROLÂNDIA	44	JOAÇABA
3	ÁGUA DOCE	45	JOINVILLE
4	ÁGUAS MORNAS	46	LAGES
5	ARAQUARI	47	MAFRA
6	AURORA	48	NAVEGANTES
7	BALNEÁRIO CAMBORIÚ	49	NOVA TRENTO
8	BENEDITO NOVO	50	NOVA ERECHIM
9	BIGUAÇU	51	PALHOÇA
10	BLUMENAU	52	PINHALZINHO
11	BOMBINHAS	53	POMERODE
12	BRUSQUE	54	PONTE SERRADA
13	CAÇADOR	55	PORTO UNIÃO
14	CAIBI	56	POUSO REDONDO
15	CAMBORIÚ	57	PRESIDENTE GETÚLIO
16	CAMPO ALEGRE	58	RIO DAS ANTAS
17	CAMPOS NOVOS	59	RIO DO SUL
18	CANOINHAS	60	RIO DOS CEDROS
19	CAPINZAL	61	RIO NEGRINHO
20	CAPIVARI DE BAIXO	62	SALTO VELOSO
21	CHAPECÓ	63	SANTA CECÍLIA
22	CONCÓRDIA	64	SÃO BENTO DO SUL
23	CRICIÚMA	65	SÃO CARLOS
24	CUNHA PORÃ	66	SÃO FRANCISCO SUL
25	CURITIBANOS	67	SÃO JOÃO BATISTA
26	FAXINAL DOS GUEDES	68	SÃO JOSÉ
27	FLORIANÓPOIS	69	SÃO JOSÉ DO CEDRO
28	FRAIBURGO	70	SÃO LOURENÇO D'OESTE
29	FORQUILHINHA	71	SÃO LUDGERO
30	GASPAR	72	SÃO MIGUEL DO OESTE
31	GRAVATAL	73	SAUDADES
32	GUABIRUBA	74	SEARA
33	GUARAMIRIM	75	SANTO AMARO IMPERATRIZ
34	HERVAL D'OESTE	76	TANGARÁ
35	IBIRAMA	77	TIJUCAS
36	IÇARA	78	TIMBÓ
37	INDAIAL	79	TUBARÃO
38	IOMERÊ	80	URUBICI
39	IRANI	81	VIDEIRA
40	ITAJAÍ	82	XANXERÊ
41	ITAPEMA	83	XAXIM
42	ITAPIRANGA		

ATA DO CONGRESSO TÉCNICO - ATLETISMO

Aos seis dias do mês de novembro de 2012, em Caçador, na Câmara Municipal de Vereadores, às 14hs deu-se início ao Congresso Técnico da modalidade de Atletismo. O senhor Deraldo Ferreira Oppa, diretor técnico da FCA, iniciou as atividades convidando o Sr. Osvaldo Juncklaus (coordenador técnico da FESPORTE), Walmor José Battistotti Filho (presidente da FCA) e Frank Utech (CED) a comporem a mesa e a darem as boas-vindas aos presentes. O Sr. Osvaldo, no uso da palavra, parabenizou os participantes dos 52º Jogos Abertos de Santa Catarina e comentou sobre a estrutura preparada para receber o evento, com base em relatórios realizados, inclusive na edição dos Juguinhos Abertos de Santa Catarina 2011, na ocasião, realizado também em Caçador. Também foi solicitado pelo Sr. Osvaldo, que os presentes encaminhem via federação, suas sugestões para os eventos do próximo ano. O presidente da FCA, no uso da sua palavra deu boas vindas e explicou sobre a dinâmica de exclusão e conferência das inscrições, via relatório de município, onde os treinadores conferiram e apontaram as devidas correções quanto as inscrições. Logo após passou-se a palavra ao diretor técnico da Federação, que deu seguimento aos assuntos técnicos da competição que será realizada em seis etapas. Sendo assim, foram lidas as normas do congresso técnico e o programa-horário com as informações de quantidade de atletas e formas de classificação, sendo que a pista do município tem 8 raias na reta dos 100 metros e esta prova terá 8 atletas se classificando para a final, assim como os 800 metros rasos. Foi ressaltado aos presentes que atrasos na confirmação dos atletas não serão tolerados, desta forma, solicitou-se atenção quanto aos horários e quanto à premiação pediu-se especial atenção para que os atletas apresentem-se uniformizados, além disto, foi solicitado que os treinadores respeitem as demarcações de área técnica e não invadam a pista e campo, sem previa autorização. Efetuadas as orientações quanto ao andamento das provas definiram-se as alturas das provas de campo e a composição do júri de apelação, sendo que estas informações seguem nas Normas do Congresso Técnico, em anexo. Sem mais para se definir e comentar deu-se por encerrado o congresso técnico.

NORMAS DA COMPETIÇÃO

- 1. Aquecimento:** lateral da pista na reta de chegada
- 2. Câmara de Chamada:** na entrada da área de aquecimento
- 3. Entrada dos Atletas na Pista:** portão próximo a câmara de chamada

CORRIDAS RASAS E MARCHA ATLÉTICA	15 (quinze) minutos antes
CORRIDAS COM BARREIRAS	20 (vinte) minutos antes
DEMAIS PROVAS DE CAMPO	30 (trinta) minutos antes
PROVA SALTO COM VARA	01 (uma) hora antes
- 4. Saída dos Atletas na Pista:**

CORRIDAS:	portão próximo a linha de chegada
CAMPO:	pelo mesmo portão de entrada
- 5. Aferição de Implementos:** Os atletas que desejarem utilizar seus próprios implementos poderão fazê-lo, de conformidade com o Regulamento, devendo os mesmos ser entregues na Câmara de Chamada, com uma hora de antecedência em relação ao horário das provas. Todos os implementos serão devolvidos no mesmo local, após a prova, quer tenham sido aprovados ou não.
- 6. Números:** A numeração será responsabilidade dos municípios conforme regulamento técnico da Fesporte.
- 7. Credenciais:** Deverão ser entregues no congresso técnico
- 8. Premiação:** será realizada logo após a divulgação do resultado oficial da prova e de acordo com o cerimonial da Fesporte.
- 9. Serviço Médico:** haverá ambulância e enfermeiros na pista.
- 10. Secretaria:** sala de aula próxima a câmara de chamada.
- 11. Protestos:** Todos os protestos devem ser apresentados por escrito, pelo representante da equipe, dentro do disposto na Regra 146 da IAAF.

ALTURA DA BARRA PARA AS PROVAS DE SALTOS

Salto em Altura – Masculino:

Altura inicial – 1,55
Elevação de 5 em 5cm – até 1,95
Elevação de 3 em 3cm –até restar um.

Salto em Altura – Feminino:

Altura inicial – 1,30
Elevação de 5 em 5cm – até 1,60
Elevação de 3 em 3cm –até restar uma.

Salto com Vara – Masculino:

Altura inicial – 2,70
Elevação de 10 em 10 cm – até 3,80
Elevação de 5 em 5 cm –até restar um.

Salto com Vara – Feminino:

Altura inicial – 2,00
Elevação de 10 em 10 cm – até 2,80
Elevação de 5 em 5 cm –até restar uma.

Salto em Altura – Feminino – Heptatlo:

Altura inicial – 1,25
Elevação de 3 em 3 cm durante toda a prova, de conformidade com as Regras da IAAF.

Salto em Altura – Masculino – Decatlo:

Altura inicial – 1,45
Elevação de 3 em 3 cm durante toda a prova, de conformidade com as Regras da IAAF.

Salto com Vara – Masculino – Decatlo:

Altura inicial – 2,60
Elevação de 10 em 10 cm durante toda a prova, de conformidade com as Regras da IAAF.

JÚRI DE APELAÇÃO

- 1- OTMAR LOTHAR WELSH (FLORIANÓPOLIS) / 2- EDER CALIXTO GONÇALVES (ITAJAI) / 3- IVANILDO DE SOUZA PINTO (JARAGUÁ DO SUL) / 4- ANDERSON SEBASTIÃO CHAVES (SÃO JOSÉ) / 5- OSNY CESAR MULLER (FCA/FESPORTE)

CONSELHO TÉCNICO DA F.C.A.

ATA DO CONGRESSO TÉCNICO - CICLISMO

Aos seis dias do mês de novembro, ocorreu na Câmara de Vereadores no Município de Caçador, às dezesseis horas, o Congresso Técnico da modalidade de Ciclismo, o congresso foi aberto pelo Coordenador da Modalidade João Carlos de Andrade, bem como o representante da FESPORTE, o Senhor Osvaldo Junklaus, que deu as boas vindas a todos os presente. Estavam presentes ainda, os árbitros da modalidade e ainda os representantes e dirigentes de dezenove municípios que estavam presentes no congresso, sendo eles Blumenau, Brusque, Caçador, Camboriú, Chapecó, Concórdia, Criciúma, Florianópolis, Ibirama, Itajai, Jaraguá do Sul, Joaçaba, Joinville, Pomerode, São Bento do Sul, Santo Amaro da Imperatriz, Tmbó e Tubarão, não comparecendo nenhum representante dos municípios de Balneário Camboriú, Rio do Sul, Tijucas e Videira. Primeiramente falou-se da prova de Cross Country, que será realizada no Moto Clube Caçador, no dia sete de novembro às nove horas, sendo determinado sete voltas, a segunda prova será BMX, no Moto Clube Caçador, no dia oito de novembro às nove horas, no dia nove de novembro teremos a prova de contra relógio individual na Rodovia SC 302, totalizando trinta quilômetros, no dia dez de novembro será realizado a prova de Downhill no Moto Clube Caçador, por último teremos a prova de resistência no dia onze de novembro, sendo realizado circuito no centro de Caçador, o percurso total do circuito é quatro quilometro, ficando estabelecido o número de vinte e cinco voltas. Logo após foi iniciado o sorteio da ordem de largadas das provas de BMX, Contra Relógio Individual e Donwhill. Foi solicitado pelo dirigente de Brusque e acordado pela maioria que no ano que vem na prova de BMX será classificado apenas os 32 melhores colocados, também foi solicitado que a prova de contra relógio tivesse uma classificatória em que os atletas que ficassem com o tempo superior a trinta por cento do campeão, não pontuariam. Sem mais nada a expor, eu Danuza Cantú lavrei esta ata.

ATA DO CONGRESSO TÉCNICO - KARATÊ

Ata do Congresso Técnico dos 52º JASC. Às dezessete horas do dia seis de Novembro de dois mil e doze, foi dado início ao congresso técnico da modalidade de Karatê, nas dependências da Câmara de Vereadores do Município de Caçador, com os representantes dos municípios de Brusque, Balneário Camboriú, Chapecó, Criciúma, São Lourenço do Oeste, Tubarão, Rio do Sul, Blumenau, Canoinhas, Joinville, Fraiburgo, Florianópolis, Guabiruba, Itajaí e de Concórdia. O Professor Durci da Silva Nascimento cumprimentou a todos dando as boas vindas a todos os presentes, apresentou o Sr Jonas Poletto, Integrador de Esporte da FESPORTE, o mesmo cumprimentou a todos os representantes dos municípios presentes, destacou algumas informações sobre a mobilidade e a disposição do ginásio onde se decorrerá o evento. Após a fala do Sr Jonas Poletto, o Professor Durci da Silva Nascimento ressaltou que deseja realizar uma competição de bom grado a todos os envolvidos, ficou estabelecido que seriam realizado dois sorteios para definir os confrontos de cada chave dando início aos sorteios das chaves e confrontos. Devido a alguns acontecimentos em eventos anteriores da FESPORTE, o Professor Durci da Silva Nascimento esclareceu que somente técnicos munidos de credencial e registro no Conselho Regional de Educação Física poderão adentrar a área de competição junto ao seu atleta. Assim ao termino dos sorteios, as chaves foram encaminhadas para impressão e cada técnico retirou uma cópia para seu município na CCO da FESPORTE.

Eu Giorjines Fernando Boppre, lavro esta ata com minha assinatura e a do coordenador.

Giorjines Fernando Boppre

Durci da Silva Nascimento

ATA DO CONGRESSO TÉCNICO - XADREZ

Aos seis dias do mês de novembro de dois mil e doze às dezessete horas, deu-se início ao Congresso Técnico da Modalidade de Xadrez dos 52º Jogos Abertos de Santa Catarina, Fase Estadual, Caçador. O coordenador da modalidade, Gilson Chrestani, da FCX – Federação Catarinense de Xadrez, deu boas vindas a todos, colocando-se a disposição para quaisquer dúvidas. Seguindo com a chamada das equipes, estando presentes no naipes feminino: BALNEÁRIO CAMBORIÚ; BLUMENAU; CONCÓRDIA; FLORIANÓPOLIS; FRAIBURGO; JARAGUÁ DO SUL; JOINVILLE; LAGES; RIO DO SUL; SÃO BENTO DO SUL; TIMBÓ. E no naipes masculino: BALNEÁRIO CAMBORIÚ; BLUMENAU; BRUSQUE, CAÇADOR; CHAPECÓ; CONCÓRDIA; CRICIÚMA; FLORIANÓPOLIS; FRAIBURGO; IÇARA; ITAJAÍ; ITAPEMA; JARAGUÁ DO SUL; JOINVILLE; LAGES; RIO DO SUL; SÃO BENTO DO SUL; TIMBÓ. Não se apresentou no feminino o município de SAO JOSE. Dando continuidade, foram repassados os principais itens do regulamento, bem como, questões pertinentes para a realização de um bom evento. O coordenador solicitou a entrega das credenciais e escalações das equipes. De acordo com o número de equipes a competição será: no masculino sistema suíço em 7 (sete) rodadas e no feminino no sistema suíço em 5 (cinco) rodadas na fase preliminar, classificando-se as 4 (quatro) melhores equipes para cruzamento olímpico, conforme parágrafo 1º e 3º do artigo 2º do regulamento técnico. O tempo de reflexão foi estipulado de 90 (noventa) minutos com uso de relógio digital com acréscimo de 1 (um) minuto por lance. Sendo procedido o sorteio das cores, para o emparelamento da primeira rodada, cabendo brancas para o município de Joinville no masculino e pretas para a equipe de Rio do Sul no feminino. Foram estipulados os seguintes dias e horários para as rodadas: 1ª RODADA – DIA 7 DE NOVEMBRO – 15h; 2ª RODADA – DIA 8 DE NOVEMBRO – 15h; 3ª RODADA – DIA 9 DE NOVEMBRO – 15h; 4ª RODADA – DIA 10 DE NOVEMBRO – 15h; 5ª RODADA – DIA 11 DE NOVEMBRO – 15h; 6ª RODADA (masculino e semifinal feminino) – DIA 12 DE NOVEMBRO – 15h; 7ª RODADA (masculino e final feminino) – DIA 13 DE NOVEMBRO – 9h. Não havendo mais ninguém que desejasse fazer o uso da palavra e não havendo mais nada a tratar, o Coordenador da Arbitragem de Xadrez, agradeceu a presença de todos e encerrou o Congresso Técnico.

Caçador, 6 de novembro de 2012.

Gilson Chrestani

Coordenador de Arbitragem

CONGRESSO TÉCNICOS ESPECÍFICOS
GINÁSTICA ARTÍSTICA

Local de Competição: Ginásio de Esportes do SESC
Treinamento Escalonado dia 9 de novembro- **Período de Competição:** 10 e 11 de novembro
Data e Horário do Congresso Técnico: 9 de novembro – 18 horas
Local: Câmara de Vereadores de Caçador

Masculino		Feminino	
1	BALNEÁRIO CAMBORIÚ	1	BLUMENAU
2	BLUMENAU	2	CHAPECÓ
3	CHAPECÓ	3	CRICIÚMA
4	CRICIÚMA	4	FLORIANÓPOLIS
5	FLORIANÓPOLIS	5	ITAJAÍ
6	ITAJAÍ	6	JOINVILLE
7	JOINVILLE	7	POMERODE
8	NAVEGANTES	8	SÃO JOSÉ
9	SÃO JOSÉ		

*Treinamento junto a programação do dia

GINÁSTICA RÍTMICA

Local de Competição: Ginásio de Esportes da Sociedade Caçadoreense das Bochas
Treinamento Escalonado dia 14 de novembro- **Período de Competição:** 15 a 17 de novembro
Data e Horário do Congresso Técnico: 14 de novembro - 18 horas
Local: Câmara de Vereadores de Caçador

Municípios Participantes			
1	BALNEÁRIO CAMBORIÚ	6	BLUMENAU
2	ITAJAÍ	7	INDAIAL
3	JOINVILLE	8	SÃO JOSÉ
4	CRICIÚMA	9	FLORIANÓPOLIS
5	BRUSQUE	10	TIMBÓ

*Treinamento junto a programação do dia

LUTAS ESPORTIVAS

JUDÔ



Local de Competição: Ginásio de Esportes do Colégio Estadual
Período de Competição: 15 a 17 de novembro
Data e Horário do Congresso Técnico: 14 de novembro – 17 horas
Local: Câmara de Vereadores de Caçador

Masculino		Feminino	
1	AURORA	1	BALNEÁRIO CAMBORIÚ
2	BALNEÁRIO CAMBORIÚ	2	BLUMENAU
3	BIGUAÇÚ	3	BRUSQUE
4	BLUMENAU	4	CAÇADOR
5	BRUSQUE	5	CHAPECÓ
6	CAÇADOR	6	CONCÓRDIA
7	CAPIVARI DE BAIXO	7	CURITIBANOS
8	CHAPECÓ	8	FLORIANÓPOLIS
9	CONCÓRDIA	9	ITAJAÍ
10	CRICIÚMA	10	ITAPEMA
11	CURITIBANOS	11	JOAÇABA
12	FLORIANÓPOLIS	12	JOINVILLE
13	GASPAR	13	RIO DO SUL
14	ITAJAÍ	14	SÃO FRANCISCO DO SUL
15	ITAPEMA		
16	JOAÇABA		
17	JOINVILLE		
18	RIO DO SUL		
19	SÃO FRANCISCO DO SUL		
20	VIDEIRA		

TAEKWONDO



Local de Competição: Ginásio de Esportes da EM Pierina Peret
Período de Competição: 7 e 8 de novembro
Data e Horário do Congresso Técnico: 7 de novembro – 9 horas
Local: Câmara de Vereadores de Caçador

Masculino		Feminino	
1	ÁGUAS MORNAS	1	ÁGUAS MORNAS
2	BALNEÁRIO CAMBORIÚ	2	BLANEÁRIO CAMBORIÚ
3	BLUMENAU	3	BLUMENAU
4	CAÇADOR	4	CHAPECÓ
5	CHAPECÓ	5	FLORIANÓPOLIS
6	CONCÓRDIA	6	ITAJAÍ
7	FLORIANÓPOLIS	7	ITAPEMA
8	ITAJAÍ	8	JOINVILLE
9	ITAPEMA	9	LAGES
10	JOINVILLE	10	NOVA ERECHIM
11	LAGES	11	PALHOÇA
12	NOVA ERECHIM	12	SÃO BENTO DO SUL
13	PALHOÇA	13	SÃO FRANCISCO DO SUL
14	PORTO UNIÃO	14	SÃO JOÃO BATISTA
15	SÃO BENTO DO SUL	15	SAUDADES
16	SÃO FRANCISCO DO SUL	16	SANTO AMARO DA IMPERATRIZ
17	SÃO JOÃO BATISTA		
18	SEARA		
19	SANTO AMARO DA IMPERATRIZ		

TÊNIS DE MESA – Duplas e Individual



Local do Congresso: Ginásio de Esportes do Colégio Bom Jesus
Data e Horário do Congresso Técnico: 8 de novembro – 11h30min

REMO



Local de Competição: Lago da Empresa Tedesco
Período de Competição: 15 e 16 de novembro
Data e Horário do Congresso Técnico: 14 de novembro - 16 horas
Local: Câmara de Vereadores de Caçador

Participantes

1	ÁGUAS MORNAS	5	FLORIANÓPOLIS
2	BIGUAÇU	6	PALHOÇA
3	BLUMENAU	7	SÃO JOSÉ
4	CAÇADOR	8	SANTO AMARO DA IMPERATRIZ

TIROS ESPORTIVOS



Local das provas Armas Curtas e Longas: Parque de Exposições Araucárias e Associação Caçadorese de Tiro ao Prato

Período de Competição: 9 a 16 de novembro

Data e Horário do Congresso Técnico: 8 de novembro – 17 horas

Local: Câmara de Vereadores de Caçador

ARMAS CURTAS		ARMAS LONGAS		TIRO AO PRATO	
Data: 9 a 11 de novembro		Data: 10 a 13 de novembro		Data: 14 a 16 de novembro	
1	BLUMENAU	1	BLUMENAU	1	AGROLÂNDIA
2	BRUSQUE	2	BRUSQUE	2	BIGUAÇU
3	CAÇADOR	3	CAMPO ALEGRE	3	CAÇADOR
4	CHAPECÓ	4	GUABIRUBA	4	CHAPECÓ
5	FLORIANÓPOLIS	5	IBIRAMA	5	CONCÓRDIA
6	JOAÇABA	6	JARAGUÁ DO SUL	6	CRICIÚMA
7	JOINVILLE	7	JOAÇABA	7	FLORIANÓPOLIS
8	LAGES	8	JOINVILLE	8	GUARAMIRIM
9	RIO DO SUL	9	POMERODE	9	JOINVILLE
10	TIMBÓ	10	SÃO BENTO DO SUL	10	LAGES
		11	TIMBÓ	11	MAFRA
				12	POMERODE
				13	POUSO REDONDO
				14	RIO DO CEDRO
				15	RIO DO SUL
				16	RIO NEGRINHO
				17	SANTA CECÍLIA
				18	TUBARÃO

TRIATHLON



Local de Competição: Lago da Empresa Tedesco

Período de Competição: 10 de novembro

Data e Horário do Congresso Técnico: 9 de novembro – 19 horas

Local: CCO - Parque das Araucárias

Masculino		Feminino	
1	BALNEÁRIO CAMBORIÚ	1	BALNEÁRIO CAMBORIÚ
2	BLUMENAU	2	CRICIÚMA
3	BRUSQUE	3	FLORIANÓPOLIS
4	CRICIÚMA	4	ITAJAÍ
5	FLORIANÓPOLIS	5	PALHOÇA
6	ITAJAÍ	6	SÃO BENTO DO SUL
7	JOAÇABA	7	SÃO JOSÉ
8	PALHOÇA	8	TIJUCAS
9	SÃO BENTO DO SUL		
10	SÃO JOSÉ		
11	TUBARÃO		

BASQUETEBOL MASCULINO



CHAVE [A]		CHAVE [B]	
1	JOINVILLE	6	BRUSQUE
2	CONCÓRDIA	7	VIDEIRA
3	FLORIANÓPOLIS	8	BLUMENAU
4	IÇARA	9	CAÇADOR
5	BALNEÁRIO CAMBORIÚ	10	CHAPECÓ

BASQUETEBOL FEMININO



CHAVE [A]		CHAVE [B]	
1	BLUMENAU	4	FLORIANÓPOLIS
2	ITAJAÍ	5	PORTO UNIÃO
3	CAÇADOR	6	JARAGUÁ DO SUL
		7	CHAPECÓ

BOCHA MASCULINO – DIVISÃO ESPECIAL



CHAVE ÚNICA	
1	RIO DO SUL
2	CRICIÚMA
3	CAÇADOR
4	CHAPECÓ
5	XANXERÊ
6	BLUMENAU

BOCHA MASCULINO



CHAVE [A]		CHAVE [B]	
1	SÃO JOSÉ DO CEDRO	6	CAPINZAL
2	SÃO MIGUEL DO OESTE	7	JOAÇABA
3	NOVA TRENTO	8	FLORIANÓPOLIS
4	FAXINAL DOS GUEDES	9	PRESIDENTE GETÚLIO
5	IÇARA	10	ITAJAÍ

BOCHA FEMININO



CHAVE [A]		CHAVE [B]	
1	CRICIÚMA	6	CHAPECÓ
2	LAGES	7	PONTE SERRADA
3	TIMBÓ	8	HERVAL D' OESTE
4	SÃO BENTO DO SUL	9	SÃO LUDGERO
5	SÃO CARLOS	10	CAÇADOR

BOLÃO 16 MASCULINO



CHAVE [A]		CHAVE [B]	
1	BRUSQUE	6	JOINVILLE
2	TIMBÓ	7	CAÇADOR
3	CRICIÚMA	8	BLUMENAU
4	INDAIAL	9	ITAJAÍ
5	IRANI	10	CHAPECÓ

BOLÃO 16 FEMININO



CHAVE [A]		CHAVE [B]	
1	TIMBÓ	4	ITAJAÍ
2	INDAIAL	5	RIO DO SUL
3	CAÇADOR	6	BLUMENAU

BOLÃO 23 MASCULINO



ORDEM DE ENTRADA NAS PASSADAS

BLOCO 1	1	RIO NEGRINHO
	2	CHAPECÓ
	3	XANXERÊ
	4	INDAIAL
	5	XAXIM
BLOCO 2	6	HERVAL D' OESTE
	7	CANOINHAS
	8	ÁGUA DOCE
	9	RIO DO SUL
	10	CAÇADOR

BOLÃO 23 FEMININO



ORDEM DE ENTRADA NAS PASSADAS

BLOCO 1	1	CHAPECÓ
	2	CAÇADOR
	3	XAXIM
	4	LAGES
	5	CANOINHAS
BLOCO 2	6	SÃO MIGUEL DO OESTE
	7	FLORIANOPOLIS
	8	RIO DO SUL
	9	BLUMENAU
	10	VIDEIRA

FUTEBOL



CHAVE [A]		CHAVE [B]	
1	CONCORDIA	6	CRICIÚMA
2	JOINVILLE	7	FLORIANÓPOLIS
3	LAGES	8	SANTO AMARO DA IMPERATRIZ
4	CAÇADOR	9	JOAÇABA
5	SÃO MIGUEL DO OESTE	10	RIO NEGRINHO

FUTSAL MASCULINO

DIVISÃO ESPECIAL



CHAVE ÚNICA	
1	JARAGUÁ DO SUL
2	BLUMENAU
3	FLORIANÓPOLIS
4	CONCÓRDIA
5	JOINVILLE
6	CHAPECÓ

FUTSAL FEMININO

DIVISÃO ESPECIAL



CHAVE ÚNICA	
1	CHAPECÓ
2	CRICIÚMA
3	CAÇADOR
4	BRUSQUE
5	JARAGUÁ DO SUL
6	CONCÓRDIA

FUTSAL MASCULINO



CHAVE [A]		CHAVE [B]	
1	TUBARÃO	6	SAUDADES
2	PINHALZINHO	7	SEARA
3	MAFRA	8	VIDEIRA
4	ÁGUAS MORNAS	9	ARAQUARI
5	LAGES	10	CAÇADOR

FUTSAL FEMININO



CHAVE [A]		CHAVE [B]	
1	FLORIANÓPOLIS	6	SÃO LUDGERO
2	SÃO MIGUEL DO OESTE	7	JOAÇABA
3	ITAJAÍ	8	XAXIM
4	LAGES	9	JOINVILLE
5	SALTO VELOSO	10	FAXINAL DOS GUEDES

HANDEBOL MASCULINO



CHAVE [A]		CHAVE [B]	
1	CHAPECÓ	6	JOAÇABA
2	VIDEIRA	7	CRICIÚMA
3	SÃO JOSÉ DO CEDRO	8	BLUMENAU
4	XANXERÊ	9	CAMPOS NOVOS
5	FLORIANÓPOLIS	10	ITAJAÍ

HANDEBOL FEMININO



CHAVE [A]		CHAVE [B]	
1	CONCÓRDIA	6	BLUMENAU
2	CRICIÚMA	7	LAGES
3	VIDEIRA	8	CHAPECÓ
4	FLORIANÓPOLIS	9	SÃO MIGUEL DO OESTE
5	ITAJAÍ	10	FORQUILHINHA

PUNHOBOL



CHAVE [A]		CHAVE [B]	
1	SÃO BENTO DO SUL	5	FLORIANÓPOLIS
2	ITAPEMA	6	JOINVILLE
3	TIMBÓ	7	CRICIÚMA
4	CAMPO ALEGRE	8	PODERODE
		9	BLUMENAU

TÊNIS FEMININO

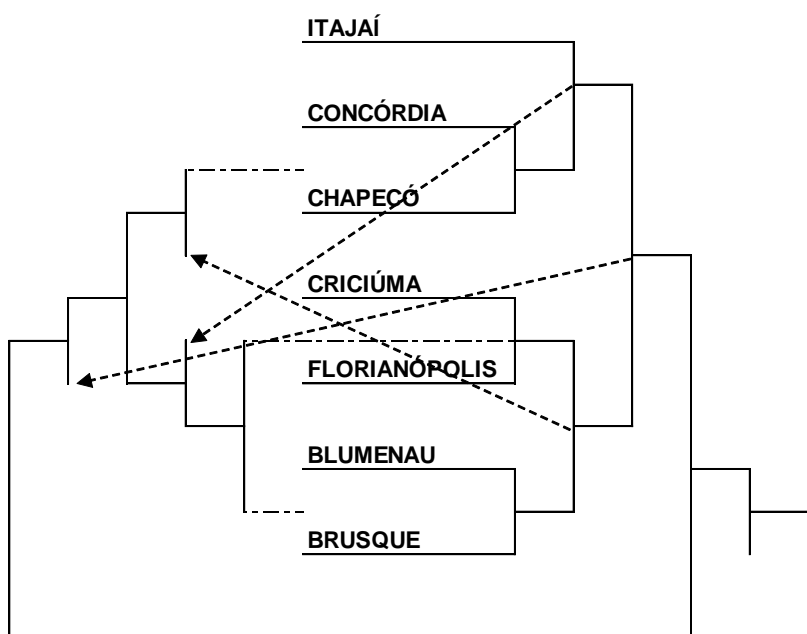

TÊNIS MASCULINO

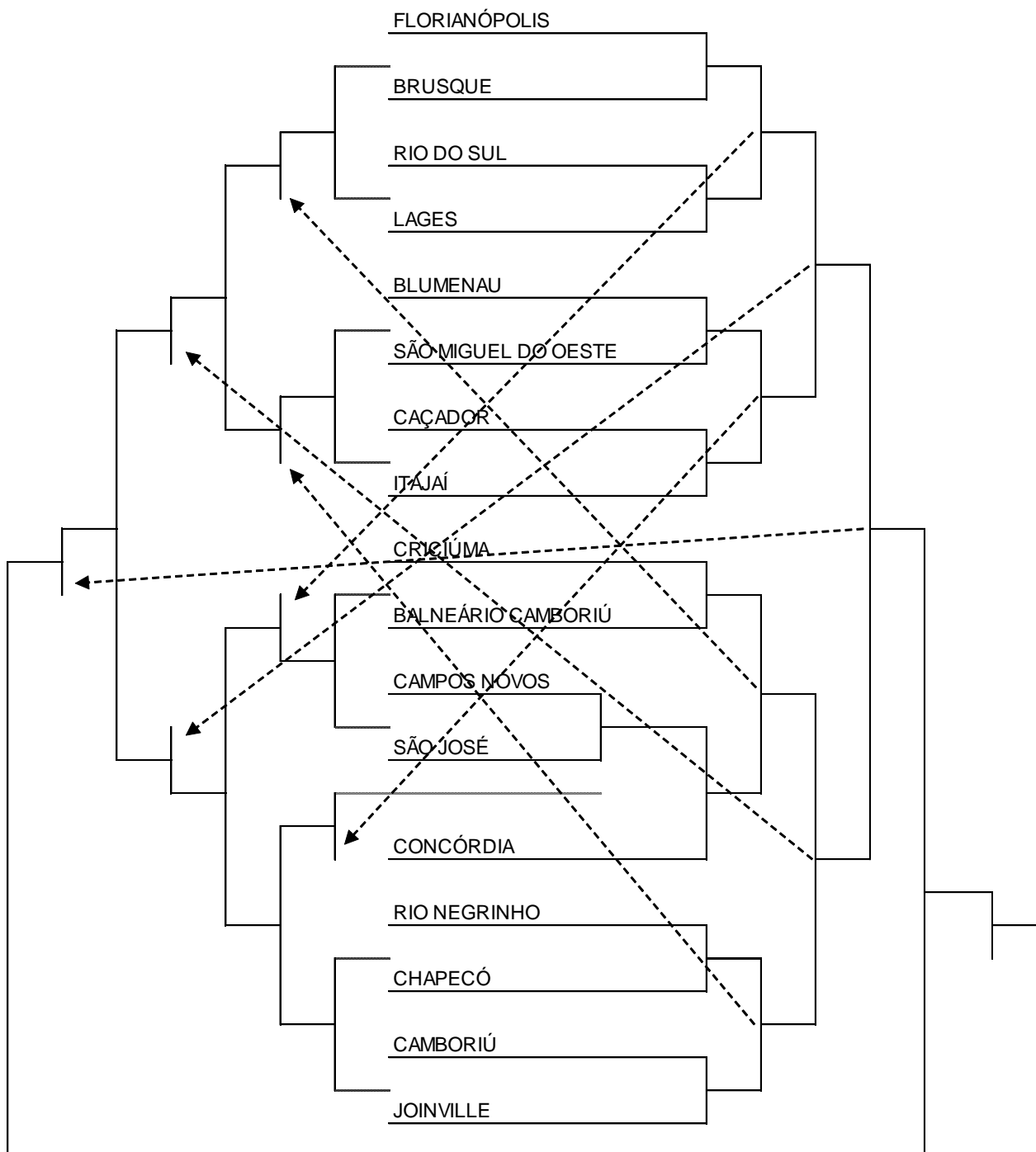

TÊNIS DE MESA MASCULINO



CHAVE [A]		CHAVE [B]	
1	FLORIANÓPOLIS	5	ITAJAÍ
2	SÃO BENTO DO SUL	6	VIDEIRA
3	ABELARDO LUZ	7	CAÇADOR
4	BRUSQUE	8	LAGES
		9	SÃO FRANCISCO DO SUL

CHAVE [C]		CHAVE [D]	
10	CRICIÚMA	15	CONCÓRDIA
11	BENEDITO NOVO	16	CAMPOS NOVOS
12	BALNEÁRIO CAMBORIÚ	17	JOINVILLE
13	ARAQUARI	18	CHAPECÓ
14	JOAÇABA	19	SÃO MIGUEL DO OESTE

TÊNIS DE MESA FEMININO



CHAVE [A]		CHAVE [B]	
1	FLORIANÓPOLIS	4	CRICIÚMA
2	CONCÓRDIA	5	VIDEIRA
3	JOAÇABA	6	JOINVILLE
		7	BALNEÁRIO CAMBORIÚ

CHAVE [C]	
8	ITAJAÍ
9	RIO DO SUL
10	LAGES
11	CHAPECÓ

VOLEIBOL MASCULINO



CHAVE [A]		CHAVE [B]	
1	FLORIANÓPOLIS	6	BLUMENAU
2	CHAPECÓ	7	BRUSQUE
3	LAGES	8	IOMERÊ
4	SÃO JOSÉ	9	XANXERÊ
5	RIO DAS ANTAS	10	JOINVILLE

VOLEIBOL FEMININO



CHAVE [A]		CHAVE [B]	
1	CHAPECÓ	6	RIO DO SUL
2	SÃO JOSÉ	7	JOAÇABA
3	BRUSQUE	8	FLORIANÓPOLIS
4	JOINVILLE	9	LAGES
5	CUNHA PORÃ	10	BLUMENAU

VOLEI DE PRAIA FEMININO

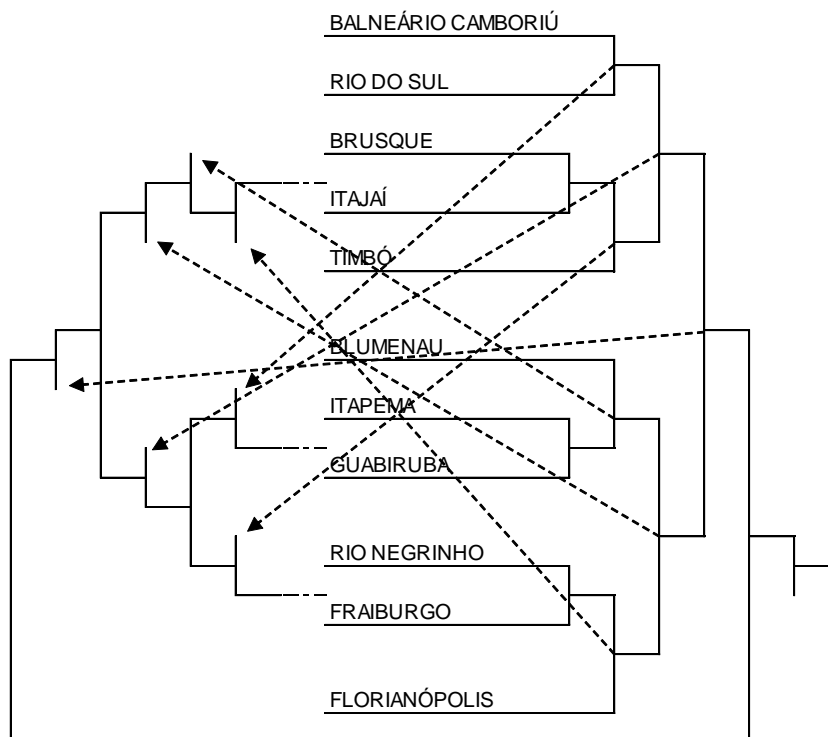

VOLEI DE PRAIA MASCULINO



Local de Competição: Quadras de areia do Parque José Rossi Adami
Período de Competição: 9 a 13 de novembro

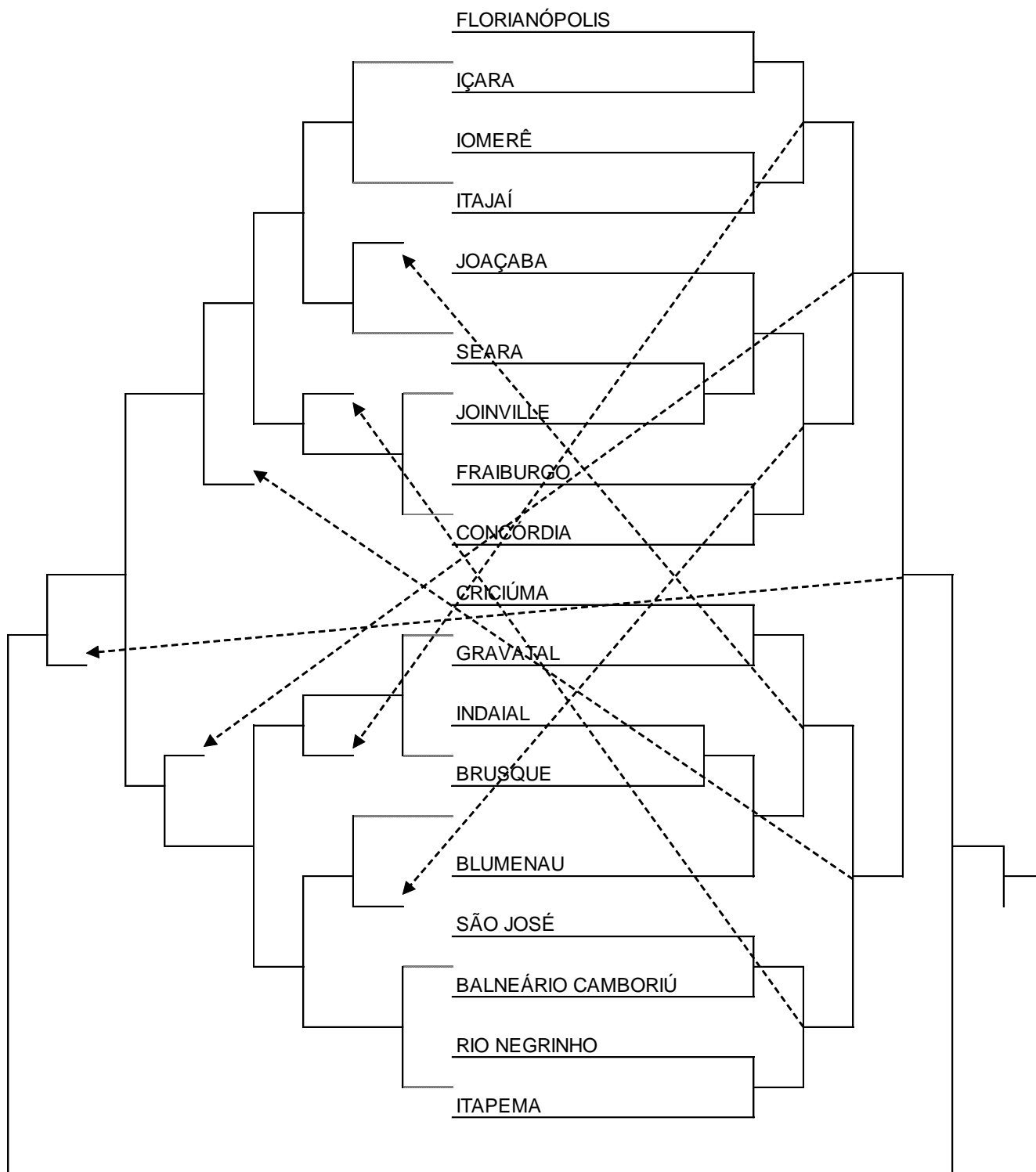

NOTA OFICIAL 001/2012/JASC

A Coordenação Geral da Etapa Estadual dos 52º Jogos Abertos de Santa Catarina, no uso de suas atribuições e em conformidade com o artigo 78 do regulamento Geral comunica a **alteração nos horários dos jogos**, na modalidade de **Tênis Masculino**, conforme segue.

PROGRAMAÇÃO PARA O DIA 07/11/2012 – QUARTA FEIRA**MODALIDADE: TÊNIS**

Local de Competição: Quadras do Clube Rancho Fundo - Caçador

Jogo	Sexo	Hora	Município [A]	X	Município [B]	Chave
35	M	13:00	CAÇADOR	X	ITAJAÍ	U
36	M	13:00	BLUMENAU	X	SÃO MIGUEL DO OESTE	U
37	M	16:00	FLORIANÓPOLIS	X	BRUSQUE	U
38	M	16:00	RIO DO SUL	X	LAGES	U
39	M	19:00	VENCEDOR JOGO 36	X	VENCEDOR JOGO 35	U
40	M	19:00	VENCEDOR JOGO 37	X	VENCEDOR JOGO 38	U

Florianópolis, 06 de novembro de 2012.

Dárcio de Saules
Coordenador Geral

PROGRAMAÇÃO PARA O DIA 07/11/2012 – QUARTA FEIRA
MODALIDADE: ATLETISMO

Local de Competição: Pista Olímpica Municipal
1ª ETAPA – MANHÃ

HORA	PROVA	NAIPE	SÉRIE	ATL/SER/CLASSIF
09:00	100 METROS RASOS	DECATLO	D1	13 / 2
	LANÇAMENTO DO MARTELO – 4 KG	FEMININO	FINAL	12
	SALTO EM ALTURA	MASCULINO	FINAL	15
09:20	100 METROS RASOS	MASCULINO	SEMIFINAL	22 / 3 / 1º+2º + 2MT
	SALTO EM DISTÂNCIA	DECATLO	D2	13
09:40	10.000 METROS RASOS	FEMININO	FINAL	15
10:35	ARREMESSO DO PESO – 7,260 KG	DECATLO	D3	13
	LANÇAMENTO DO MARTELO – 7,260 KG	MASCULINO	FINAL	12
	100 METROS COM BARREIRAS –0,84M	FEMININO	SEMIFINAL	14 / 2 / 1º + 2º + 4MT
10:40	400 METROS RASOS	FEMININO	SEMIFINAL	15 / 3 / 1º + 3 MT
11:00	400 METROS RASOS	MASCULINO	SEMIFINAL	21 / 4 / 1º + 2 MT
11:20	1500 METROS RASOS	FEMININO	FINAL	16
11:35	100 METROS RASOS	MASCULINO	FINAL	8
11:45	REVEZAMENTO 4 X 100 METROS RASOS	FEMININO	SEMIFINAL	10 / 2 / 1º + 2º + 2T

2ª ETAPA – TARDE

HORA	PROVA	NAIPE	SÉRIE	ATL/SER/CLASSIF
15:30	SALTO EM DISTÂNCIA	FEMININO	FINAL	15
	LANÇAMENTO DO DARDO – 800 GR	MASCULINO	FINAL	12
	SALTO EM ALTURA	DECATLO	D4	13
	SALTO COM VARA	FEMININO	FINAL	10
16:00	100 METROS COM BARREIRAS –0,84M	FEMININO	FINAL	8
16:20	400 METROS RASOS	FEMININO	FINAL	6
16:35	400 METROS RASOS	MASCULINO	FINAL	6
16:50	5.000 METROS RASOS	MASCULINO	FINAL P/ TEMPO	22 / 2
17:30	10.000 METROS MARCHA ATLÉTICA	MASCULINO	FINAL	12
18:40	REVEZAMENTO 4 X 100 METROS RASOS	FEMININO	FINAL	6
18:55	400 METROS RASOS	DECATLO	D5	13

PROGRAMAÇÃO PARA O DIA 07/11/2012 – QUARTA FEIRA
MODALIDADE: BOCHA RAFA VOLLO

Local: Canchas do Clube 29 de Setembro

Jogo	Sexo	Hora	Município [A]	X	Município [B]	Categ	Ch
01	M	09:00	SÃO MIGUEL DO OESTE	X	IÇARA	T	A
02	M	09:00	NOVA TRENTO	X	FAXINAL DOS GUEDES	T	A
03	M	10:00	JOAÇABA	X	ITAJAÍ	T	B
04	M	10:00	FLORIANÓPOLIS	X	PRESIDENTE GETÚLIO	T	B
05	M	11:00	FAXINAL DOS GUEDES	X	SÃO MIGUEL DO OESTE	I	A
06	M	11:00	IÇARA	X	SÃO JOSÉ DO CEDRO	I	A
07	M	14:00	PRESIDENTE GETÚLIO	X	JOAÇABA	I	B
08	M	14:00	ITAJAÍ	X	CAPINZAL	I	B
09	M	15:00	SÃO JOSÉ DO CEDRO	X	FAXINAL DOS GUEDES	D	A
10	M	15:00	SÃO MIGUEL DO OESTE	X	NOVA TRENTO	D	A
11	M	16:00	CAPINZAL	X	PRESIDENTE GETÚLIO	D	B
12	M	16:00	JOAÇABA	X	FLORIANÓPOLIS	D	B
13	M	17:00	NOVA TRENTO	X	SÃO JOSÉ DO CEDRO	T	A
14	M	17:00	FAXINAL DOS GUEDES	X	IÇARA	T	A
15	M	18:00	FLORIANÓPOLIS	X	CAPINZAL	T	B
16	M	18:00	PRESIDENTE GETÚLIO	X	ITAJAÍ	T	B
17	M	19:00	IÇARA	X	NOVA TRENTO	I	A
18	M	19:00	SÃO JOSÉ DO CEDRO	X	SÃO MIGUEL DO OESTE	I	A
19	M	20:00	ITAJAÍ	X	FLORIANÓPOLIS	I	B
20	M	20:00	CAPINZAL	X	JOAÇABA	I	B

MODALIDADE: BOLÃO 16 MASCULINO
Reconhecimento de Pista

Local: Pistas da Sociedade Caçadoreense de Bochas
ORDEM DE RECONHECIMENTO DE PISTA

CAÇADOR	14:00
IRANÍ	14:30
CHAPECÓ	15:30
JOINVILLE	16:00
INDAIAL	16:30
TIMBÓ	17:00
BLUMENAU	17:30
ITAJAÍ	18:00
BRUSQUE	18:30
CRICIÚMA	19:00

PROGRAMAÇÃO PARA O DIA 07/11/2012 – QUARTA FEIRA
MODALIDADE: CICLISMO

Data	Prova	Local
7.11	CROSS COUNTRY	MOTO CLUBE CAÇADOR

Horário da prova: 9 horas

MODALIDADE: KARATÊ

Local de Competição: Ginásio de Esportes do Colégio Estadual

Início da competição: 8h30min

kata individual, kata equipe e kumitê individual – masculino e feminino.

Ordem das Lutas:

- Código 201 Kata Individual Feminino
- Código 101 Kata Individual Masculino
- Código 202 Kata Equipe Feminino
- Código 102 Kata Equipe Masculino
- Código 203 Kumite Feminino até 50 kg
- Código 103 Kumite Masculino até 60kg
- Código 204 Kumite Feminino de 50,01 até 55,00 kg 50kg
- Código 104 Kumite Masculino até 65kg.
- Código 105 Kumite Masculino até 70kg.

MODALIDADE: PUNHOBOL

Local de Competição: Campo de Futebol da Empresa SINCOL

Jogo	Sexo	Hora	Município [A]	X	Município [B]	Chave
21	M	09:00	CRICIÚMA	X	POMERODE	B
22	M	09:40	JONVILLE	X	BLUMENAU	B
23	M	10:20	SÃO BENTO DO SUL	X	CAMPO ALEGRE	A
24	M	11:00	ITAPEMA	X	TIMBÓ	A
25	M	11:40	FLORIANÓPOLIS	X	POMERODE	B
26	M	15:00	ITAPEMA	X	CAMPO ALEGRE	A
27	M	15:40	TIMBÓ	X	SÃO BENTO DO SUL	A
28	M	16:20	BLUMENAU	X	CRICIÚMA	B
29	M	17:00	FLORIANÓPOLIS	X	JOINVILLE	B

PROGRAMAÇÃO PARA O DIA 07/11/2012 – QUARTA FEIRA
MODALIDADE: TAEKWONDO

Local de Competição: Ginásio de Esportes da EM Pierina Peret
Pesagem Oficial - 10h30min - 12h
Início da competição - 14h30min
MODALIDADE: TÊNIS

Local de Competição: Quadras da Academia Zuca Sport - Videira

Jogo	Sexo	Hora	Município [A]	X	Município [B]	Chave
30	M	09:00	CAMPOS NOVOS	X	SÃO JOSÉ	U
31	M	09:00	CRICIÚMA	X	BALNEÁRIO CAMBORIÚ	U
32	M	09:00	RIO NEGRINHO	X	CHAPECÓ	U
33	M	14:00	CAMBORIÚ	X	JOINVILLE	U
34	M	15:00	VENCEDOR JOGO 30	X	CONCÓRDIA	U

MODALIDADE: TÊNIS

Local de Competição: Quadras do Clube Rancho Fundo - Caçador

Jogo	Sexo	Hora	Município [A]	X	Município [B]	Chave
35	M	13:00	CAÇADOR	X	ITAJAÍ	U
36	M	13:00	BLUMENAU	X	SÃO MIGUEL DO OESTE	U
37	M	16:00	FLORIANÓPOLIS	X	BRUSQUE	U
38	M	16:00	RIO DO SUL	X	LAGES	U
39	M	19:00	VENCEDOR JOGO 36	X	VENCEDOR JOGO 35	U
40	M	19:00	VENCEDOR JOGO 37	X	VENCEDOR JOGO 38	U

MODALIDADE: TÊNIS

Local de Competição: Quadras da Academia Baú - Caçador

Jogo	Sexo	Hora	Município [A]	X	Município [B]	Chave
42	F	09:00	CONCÓRDIA	X	CHAPECÓ	U
43	F	11:00	CRICIÚMA	X	FLORIANÓPOLIS	U
44	F	14:00	BLUMENAU	X	BRUSQUE	U
45	F	16:00	VENCEDOR JOGO 42	X	ITAJAÍ	U

PROGRAMAÇÃO PARA O DIA 07/11/2012 – QUARTA FEIRA
MODALIDADE: TÊNIS DE MESA
CATEGORIA EQUIPE

Local de Competição: Ginásio de Esportes do Colégio Bom Jesus

Jogo	Sexo	Hora	Município [A]	X	Município [B]	Chave
46	M	09:00	SÃO FRANCISCO DO SUL	X	ITAJAÍ	B
47	M	09:00	LAGES	X	VIDEIRA	B
48	M	09:00	JOAÇABA	X	CRICIÚMA	C
49	M	09:00	ARAQUARI	X	BENEDITO NOVO	C
50	M	09:00	SÃO MIGUEL DO OESTE	X	CONCÓRDIA	D
51	M	09:00	CHAPECÓ	X	CAMPOS NOVOS	D
52	M	10:30	FLORIANÓPOLIS	X	BRUSQUE	A
53	M	10:30	SÃO BENTO DO SUL	X	ABELARDO LUZ	A
54	F	10:30	CRICIÚMA	X	BALNEÁRIO CAMBORIÚ	B
55	F	10:30	VIDEIRA	X	JOINVILLE	B
56	F	10:30	ITAJAÍ	X	CHAPECÓ	C
57	F	10:30	RIO DO SUL	X	LAGES	C
58	F	14:00	CONCÓRDIA	X	JOAÇABA	A
59	M	14:00	CAÇADOR	X	ITAJAÍ	B
60	M	14:00	BALNEÁRIO CAMBORIÚ	X	CRICIÚMA	C
61	M	14:00	JOINVILLE	X	CONCÓRDIA	D
62	M	14:00	SÃO BENTO DO SUL	X	BRUSQUE	A
63	M	14:00	ABELARDO LUZ	X	FLORIANÓPOLIS	A
64	M	15:30	LAGES	X	SÃO FRANCISCO DO SUL	B
65	M	15:30	ARAQUARI	X	JOAÇABA	C
66	M	15:30	CHAPECÓ	X	SÃO MIGUEL DO OESTE	D
67	F	15:30	JOAÇABA	X	FLORIANÓPOLIS	A
68	F	15:30	VIDEIRA	X	BALNEÁRIO CAMBORIÚ	B
69	F	15:30	JOINVILLE	X	CRICIÚMA	B
70	M	17:00	VIDEIRA	X	CAÇADOR	B
71	M	17:00	BENEDITO NOVO	X	BALNEÁRIO CAMBORIÚ	C
72	M	17:00	CAMPOS NOVOS	X	JOINVILLE	D

PROGRAMAÇÃO PARA O DIA 07/11/2012 – QUARTA FEIRA
MODALIDADE: XADREZ

Local de Competição: Sociedade Caçadoreense das Bochas
1ª RODADA – Início 15 horas

Jogo	Sexo	Hora	Município [A]	X	Município [B]	Chave
1001	F	15:00	CONCÓRDIA	X	RIO DO SUL	U
1002	F		FLORIANÓPOLIS	X	LAGES	U
1003	F		FRAIBURGO	X	BLUMENAU	U
1004	F		JOINVILLE	X	BALNEÁRIO CAMBORIÚ	U
1005	F		SÃO BENTO DO SUL	X	JARAGUÁ DO SUL	U
1006	F		TIMBÓ	X	BYE	U
1007	M		JOINVILLE	X	CHAPECÓ	U
1008	M		SÃO BENTO DO SUL	X	RIO DO SUL	U
1009	M		ITAJAÍ	X	IÇARA	U
1010	M		FRAIBURGO	X	FLORIANÓPOLIS	U
1011	M		CONCÓRDIA	X	JARAGUÁ DO SUL	U
1012	M		CRICIÚMA	X	LAGES	U
1013	M		BLUMENAU	X	BRUSQUE	U
1014	M		CAÇADOR	X	ITAPEMA	U
1015	M		BALNEÁRIO CAMBORIÚ	X	TIMBÓ	U

PROGRAMAÇÃO PARA O DIA 08/11/2012 – QUINTA FEIRA
MODALIDADE: ATLETISMO

Local de Competição: Pista Olímpica Municipal
3ª ETAPA – MANHÃ

HORA	PROVA	NAIPE	SÉRIE	ATL/SER/CLASSIF
09:30	110 METROS COM BARREIRAS – 1,067M	DECATLO	D6	13 / 2
09:50	110 METROS COM BARREIRAS – 1,067M	MASCULINO	SEMIFINAL	18 / 3 / 1º+2º + 2 MT
10:00	ARREMESSO DO PESO – 7,260 KG	MASCULINO	FINAL	15
	SALTO EM DISTÂNCIA	MASCULINO	FINAL	19
	LANÇAMENTO DO DISCO – 2 KG	DECATLO	D7	13
10:15	100 METROS COM BARREIRAS – 0,84M	HEPTATLO	H1	12 / 2
10:35	200 METROS RASOS	MASCULINO	SEMIFINAL	25 / 5 / 6 MT
	SALTO EM ALTURA	HEPTATLO	H2	12
11:00	200 METROS RASOS	FEMININO	SEMIFINAL	15 / 3 / 1º + 3 MT
11:25	800 METROS RASOS	MASCULINO	SEMIFINAL	22 / 3 / 1º + 2º + 2MT
11:45	800 METROS RASOS	FEMININO	SEMIFINAL	14 / 2 / 1º + 2º + 4MT

4ª ETAPA - TARDE

HORA	PROVA	NAIPE	SÉRIE	ATL/SER/CLASSIF
15:30	110 METROS COM BARREIRAS – 1,067M	MASCULINO	FINAL	8
	LANÇAMENTO DO DISCO – 1 KG	FEMININO	FINAL	12
	SALTO COM VARA	DECATLO	D8	13
15:40	SALTO TRIPLO	FEMININO	FINAL	11
	ARREMESSO DO PESO – 4 KG	HEPTATLO	H3	12
15:45	200 METROS RASOS	MASCULINO	FINAL	6
16:00	200 METROS RASOS	FEMININO	FINAL	6
16:15	800 METROS RASOS	MASCULINO	FINAL	8
16:30	800 METROS RASOS	FEMININO	FINAL	8
16:50	200 METROS RASOS	HEPTATLO	H4	12 / 2
17:10	3.000 METROS COM OBSTÁCULOS - 0,914 M	MASCULINO	FINAL P/ TEMPO	22 / 2
17:30	3.000 METROS COM OBSTÁCULOS – 0,762 M	FEMININO	FINAL	11
17:45	LANÇAMENTO DO DARDO – 800G	DECATLO	D9	13
18:00	REVEZAMENTO 4 X 400 METROS	MASCULINO	FINAL P/ TEMPO	16 / 3
18:30	1.500 METROS RASOS	DECATLO	D10	13

PROGRAMAÇÃO PARA O DIA 08/11/2012 – QUINTA FEIRA
MODALIDADE: BOCHA RAFA VOLLO

Local: Canchas do Clube 29 de Setembro

Jogo	Sexo	Hora	Município [A]	X	Município [B]	Categ	Ch
73	M	09:00	SÃO MIGUEL DO OESTE	X	IÇARA	D	A
74	M	09:00	NOVA TRENTO	X	FAXINAL DOS GUEDES	D	A
75	M	10:00	JOAÇABA	X	ITAJAÍ	D	B
76	M	10:00	FLORIANÓPOLIS	X	PRESIDENTE GETÚLIO	D	B
77	M	11:00	FAXINAL DOS GUEDES	X	SÃO MIGUEL DO OESTE	T	A
78	M	11:00	IÇARA	X	SÃO JOSÉ DO CEDRO	T	A
79	M	14:00	PRESIDENTE GETÚLIO	X	JOAÇABA	T	B
80	M	14:00	ITAJAÍ	X	CAPINZAL	T	B
81	M	15:00	SÃO JOSÉ DO CEDRO	X	FAXINAL DOS GUEDES	I	A
82	M	15:00	SÃO MIGUEL DO OESTE	X	NOVA TRENTO	I	A
83	M	16:00	CAPINZAL	X	PRESIDENTE GETÚLIO	I	B
84	M	16:00	JOAÇABA	X	FLORIANÓPOLIS	I	B
85	M	17:00	NOVA TRENTO	X	SÃO JOSÉ DO CEDRO	D	A
86	M	17:00	FAXINAL DOS GUEDES	X	IÇARA	D	A
87	M	18:00	FLORIANÓPOLIS	X	CAPINZAL	D	B
88	M	18:00	PRESIDENTE GETÚLIO	X	ITAJAÍ	D	B
89	M	19:00	IÇARA	X	NOVA TRENTO	T	A
90	M	19:00	SÃO JOSÉ DO CEDRO	X	SÃO MIGUEL DO OESTE	T	A
91	M	20:00	ITAJAÍ	X	FLORIANÓPOLIS	T	B
92	M	20:00	CAPINZAL	X	JOAÇABA	T	B

MODALIDADE: BOLÃO 16

Local: Pistas da Sociedade Caçadoreense de Bochas

Jogo	Sexo	Hora	Município [A]	X	Município [B]	Chave
93	M	09:00	IRANÍ	X	BRUSQUE	A
94	M	10:15	CHAPECÓ	X	JOINVILLE	B
95	M	11:30	INDAIAL	X	TIMBÓ	A
96	M	12:45	ITAJAÍ	X	CAÇADOR	B
97	M	14:00	CRICIÚMA	X	BRUSQUE	A
98	M	15:15	BLUMENAU	X	JOINVILLE	B
99	M	16:30	INDAIAL	X	IRANÍ	A
100	M	17:45	ITAJAÍ	X	CHAPECÓ	B
101	M	19:00	TIMBÓ	X	CRICIÚMA	A
102	M	20:15	CAÇADOR	X	BLUMENAU	B

PROGRAMAÇÃO PARA O DIA 08/11/2012 – QUINTA FEIRA
MODALIDADE: CICLISMO

Data	Prova	Local
8.11 – 9 horas	BMX	MOTO CLUBE CAÇADOR

ORDEM DE LARGADA:

	NOME	MUNICÍPIO		NOME	MUNICÍPIO
1	FELIPE J. R. DOS SANTOS	BRUSQUE	30	THIAGO KRUGER SPRUNG	JOINVILLE
2	CARLOS MIGUEL	CRICIÚMA	31	ARIEL JOÃO DA SILVA	BRUSQUE
3	TIAGO JOÃO SWIRK	CHAPECÓ	32	LUIS A. FACHETTI MADEIRA	CRICIÚMA
4	NICOLAS GABRIEL LINDNER	TIMBÓ	33	ANDRÉ FELIPE MARTINS	RIO DO SUL
5	EDSON LUIZ RESENDE	FLORIANÓPOLIS	34	KAINÃ BARALDI	CHAPECÓ
6	OSMAR J. GROSSKOPF JR.	SÃO BENTO DO SUL	35	ALESSANDRO EHLERT	VIDEIRA
7	ARTHUR FELIPE RIBEIRO	BLUMENAU	36	MAYCON DE CASTRO PEREIRA	TIMBÓ
8	MATHEUS FERREIRA POVOAS	JARAGUÁ DO SUL	37	LEANDRO PUTTKAMMER	FLORIANÓPOLIS
9	LUIS HENRIQUE VISENTAINER	JOINVILLE	38	LEONARDO LOCATELLI	SANTO A. IMPERATRIZ
10	ADAEL FELIPE MAFRA	BRUSQUE	39	ROGÉRIO R. PAULI JR	SÃO BENTO DO SUL
11	NELSO SCHNEIDER NETO	CRICIÚMA	40	RODRIGO DA F. JAHNECKE	BLUMENAU
12	DHONATAN BORGES	CHAPECÓ	41	GUSTAVO CARNEIRO DE SOUZA	ITAJAÍ
13	MATHEUS HENRIQUE RAASCH	TIMBÓ	42	GUILHERME DONAT BOURSCHIEDT	JARAGUÁ DO SUL
14	MATHEUS WALTER DA SILVA	FLORIANÓPOLIS	43	JEAN MARCELO BEAL PADILHA	JOINVILLE
15	MARCOS VINÍCIOS DOS SANTOS	SANTO A. IMPERATRIZ	44	FELIPE GUILHERME BRICK	BRUSQUE
16	ANDERSON BEUTHER	SÃO BENTO DO SUL	45	LEANDRO DAL-FARRA MIRANDA	CRICIÚMA
17	MARCELO MOSER	BLUMENAU	46	RODOLFO SOARES DE LIMA	RIO DO SUL
18	EDIPO GALDINO BONAPAZ	JARAGUÁ DO SUL	47	TIAGO SOARES DA SILVA	CHAPECÓ
19	TAINAN RODRIGUES	JOINVILLE	48	DIONATAN CESAR MACULAN	VIDEIRA
20	EVERTON LUIZ MUNCH	BRUSQUE	49	DORON HAKAN CATTONI	TIMBÓ
21	KAUAN DAY FURTADO	CRICIÚMA	50	CAIO LUIZ ANDREUZZI	FLORIANÓPOLIS
22	IRWING GRINGS DE FREITAS	CHAPECÓ	51	CRISTIAN SCHADEN	SANTO A. IMPERATRIZ
23	HENRIQUE BORCHARDT	TIMBÓ	52	LUIZ CARLOS LINHARES JR	SÃO BENTO DO SUL
24	GUSTAVO HENRIQUE ZORZO	FLORIANÓPOLIS	53	JOÃO G. B. SCALABRIN	CONCÓRDIA
25	GUILHERME AMADO HADLICH	SANTO A. IMPERATRIZ	54	FABIO URBAN	BLUMENAU
26	ARTHUR Y. B. DE AMADOR	SÃO BENTO DO SUL	55	PEDRO FILIPE ARALDI VAZ	ITAJAÍ
27	VALMOR HAUSMANN	BLUMENAU	56	LUIZ EDUARDO MARKIEWECZ	JARAGUÁ DO SUL
28	GLEISSON F. GODOI BITTENCOURT	ITAJAÍ	57	DEIVLIM CARLOS BALTAZAR	JOINVILLE
29	FELIPPI GONÇALVES	JARAGUÁ DO SUL			

MODALIDADE: KARATÊ

Local de Competição: Ginásio de Esportes do Colégio Estadual
Início da competição - 08h30min – Kumitê Individual – Masculino e Feminino

Ordem das Lutas:

- Código 106 Kumite Masculino até 75 kg
- Código 107 Kumite Masculino até 80 kg
- Código 108 Kumite Masculino até 85kg
- Código 109 Kumite Masculino acima de 85 kg
- Código 110 kumite masculino open
- Código 205 kumite Feminino até 61 kg
- Código 206 kumite Feminino até 68 kg
- Código 207 kumite Feminino acima de 68 kg
- Código 208 kumite Feminino open

PROGRAMAÇÃO PARA O DIA 08/11/2012 – QUINTA FEIRA
MODALIDADE: PUNHOBOL

Local de Competição: Campo de Futebol da Empresa SINCOL

Jogo	Sexo	Hora	Município [A]	X	Município [B]	Chave
103	M	10:00	BLUMENAU	X	FLORIANÓPOLIS	B
104	M	10:40	POMERODE	X	JOINVILLE	B
105	M	14:30	CAMPO ALEGRE	X	TIMBÓ	A
106	M	15:10	JOINVILLE	X	CRICIÚMA	B
107	M	15:50	POMERODE	X	BLUMENAU	B
108	M	16:30	SÃO BENTO DO SUL	X	ITAPEMA	A
109	M	17:10	CRICIÚMA	X	FLORIANÓPOLIS	B

MODALIDADE: TAEKWONDO

Local de Competição: Ginásio de Esportes da EM Pierina Peret
MODALIDADE: TÊNIS

Local de Competição: Quadras da Academia Zuca Sport – Videira

Jogo	Sexo	Hora	Município [A]	X	Município [B]	Chave
110	M	09:00	PERDEDOR JOGO 31	X	PERDEDOR JOGO 30	U
111	M	09:00	PERDEDOR JOGO 32	X	PERDEDOR JOGO 33	U
112	M	09:00	VENCEDOR JOGO 31	X	VENCEDOR JOGO 34	U
113	M	11:00	VENCEDOR JOGO 32	X	VENCEDOR JOGO 33	U
114	M	16:00	VENCEDOR JOGO 112	X	VENCEDOR JOGO 113	U
115	M	16:00	PERDEDOR JOGO 112	X	VENCEDOR JOGO 117	U

PROGRAMAÇÃO PARA O DIA 08/11/2012 – QUINTA FEIRA
MODALIDADE: TÊNIS

Local de Competição: Quadras do Clube Rancho Fundo – Caçador

Jogo	Sexo	Hora	Município [A]	X	Município [B]	Chave
116	M	09:00	PERDEDOR JOGO 35	X	PERDEDOR JOGO 36	U
117	M	09:00	PERDEDOR JOGO 37	X	PERDEDOR JOGO 38	U
118	M	16:00	VENCEDOR JOGO 40	X	VENCEDOR JOGO 39	U
119	M	16:00	PERDEDOR JOGO 40	X	VENCEDOR JOGO 110	U

MODALIDADE: TÊNIS

Local de Competição: Quadras da Academia Baú - Caçador

Jogo	Sexo	Hora	Município [A]	X	Município [B]	Chave
120	F	09:00	PERDEDOR JOGO 43	X	PERDEDOR JOGO 44	U
121	F	11:00	VENCEDOR JOGO 43	X	VENCEDOR JOGO 44	U
122	F	14:00	PERDEDOR JOGO 42	X	PERDEDOR JOGO 121	U
123	F	17:00	PERDEDOR JOGO 45	X	VENCEDOR JOGO 120	U

MODALIDADE: TÊNIS DE MESA
CATEGORIA EQUIPE

Local de Competição: Ginásio de Esportes do Colégio Bom Jesus

Jogo	Sexo	Hora	Município [A]	X	Município [B]	Chave
124	M	09:00	CAÇADOR	X	LAGES	B
125	M	09:00	VIDEIRA	X	SÃO FRANCISCO DO SUL	B
126	M	09:00	BALNEÁRIO CAMBORIÚ	X	ARAQUARI	C
127	M	09:00	BENEDITO NOVO	X	JOAÇABA	C
128	M	09:00	JOINVILLE	X	CHAPECÓ	D
129	M	09:00	CAMPOS NOVOS	X	SÃO MIGUEL DO OESTE	D
130	F	10:30	RIO DO SUL	X	CHAPECÓ	C
131	F	10:30	LAGES	X	ITAJAÍ	C
132	M	10:30	BRUSQUE	X	ABELARDO LUZ	A
133	M	10:30	FLORIANÓPOLIS	X	SÃO BENTO DO SUL	A

PROGRAMAÇÃO PARA O DIA 08/11/2012 – QUINTA FEIRA
MODALIDADE: TÊNIS DE MESA
CATEGORIA EQUIPE

Local de Competição: Ginásio de Esportes do Colégio Bom Jesus

Jogo	Sexo	Hora	Município [A]	X	Município [B]	Chave
134	M	14:00	ITAJAÍ	X	LAGES	B
135	M	14:00	CRICIÚMA	X	ARAQUARI	C
136	M	14:00	CONCÓRDIA	X	CHAPECÓ	D
137	F	14:00	BALNEÁRIO CAMBORIÚ	X	JOINVILLE	B
138	F	14:00	CRICIÚMA	X	VIDEIRA	B
139	F	15:30	FLORIANÓPOLIS	X	CONCÓRDIA	A
140	F	15:30	CHAPECÓ	X	LAGES	C
141	F	15:30	ITAJAÍ	X	RIO DO SUL	C
142	M	15:30	SÃO FRANCISCO DO SUL	X	CAÇADOR	B
143	M	15:30	ITAJAÍ	X	VIDEIRA	B
144	M	15:30	JOAÇABA	X	BALNEÁRIO CAMBORIÚ	C
145	M	17:00	CRICIÚMA	X	BENEDITO NOVO	C
146	M	17:00	SÃO MIGUEL DO OESTE	X	JOINVILLE	D
147	M	17:00	CONCÓRDIA	X	CAMPOS NOVOS	D

MODALIDADE: XADREZ

Local de Competição: Sociedade Caçadoreense das Bochas
2ª RODADA - Início 15 horas

PROGRAMAÇÃO PARA O DIA 09/11/2012 – SEXTA FEIRA
MODALIDADE: ATLETISMO

Local de Competição: Pista Olímpica Municipal
5ª ETAPA - MANHÃ

HORA	PROVA	NAIPE	SÉRIE	ATL/SER/CLASSIF
09:00	100 METROS RASOS	FEMININO	SEMIFINAL	15 / 02 / 1º + 2º + 4MT
	LANÇAMENTO DO DARDO – 600 G	FEMININO	FINAL	14
09:15	SALTO EM ALTURA	FEMININO	FINAL	14
09:20	10.000 MARCHA ATLÉTICA	FEMININO	FINAL	8
	SALTO TRIPLO	MASCULINO	FINAL	17
09:30	SALTO COM VARA	MASCULINO	FINAL	16
10:05	400 METROS COM BARREIRAS – 0,914M	MASCULINO	SEMIFINAL	17 / 3 / 1º + 3MT
10:25	400 METROS COM BARREIRAS – 0,762M	FEMININO	SEMIFINAL	13 / 3 / 1º + 3MT
10:30	LANÇAMENTO DO DISCO – 2 KG	MASCULINO	FINAL	16
10:45	5.000 METROS RASOS	FEMININO	FINAL	17
11:20	100 METROS RASOS	FEMININO	FINAL	8
11:35	REVEZAMENTO 4X100 METROS	MASCULINO	SEMIFINAL	13 / 3 / 1º + 3MT

6ª ETAPA - TARDE

HORA	PROVA	NAIPE	SÉRIE	ATL/SER/CLASSIF
15:30	400 METROS COM BARREIRAS	MASCULINO	FINAL	6
	SALTO EM DISTÂNCIA	HEPTATLO	H5	13
15:45	400 METROS COM BARREIRAS	FEMININO	FINAL	6
16:00	ARREMESSO DO PESO – 4 KG	FEMININO	FINAL	15
16:05	1500 METROS RASOS	MASCULINO	FINAL P/ TEMPO	25 / 2
16:25	10.000 METROS RASOS	MASCULINO	FINAL	17
16:45	LANÇAMENTO DO DARDO - 600G	HEPTATLO	H6	12
17:15	REVEZAMENTO 4X100 METROS RASOS	MASCULINO	FINAL	6
17:40	REVEZAMENTO 4X400 METROS RASOS	FEMININO	FINAL P/ TEMPO	9 / 2
18:00	800 METROS RASOS	HEPTATLO	H7	12 / 2
18:30	CONTAGEM FINAL			

ENTRADA DOS ATLETAS

CORRIDAS RASAS E MARCHA ATLÉTICA	15 (QUINZE) MINUTOS ANTES
CORRIDAS COM BARREIRAS	20(VINTE) MINUTOS ANTES
SALTO COM VARA	1 (UMA) HORA ANTES
DEMAIS PROVAS DE CAMPO	30(TRINTA) MINUTOS ANTES

A CONFIRMAÇÃO ENCERRA-SE 10 MINUTOS ANTES DO HORÁRIO DA ENTRADA DOS ATLETAS NA PISTA.

PROGRAMAÇÃO PARA O DIA 09/11/2012 – SEXTA FEIRA
MODALIDADE: BOCHA RAFA VOLLO

Local: Canchas do Clube 29 de Setembro

Jogo	Sexo	Hora	Município [A]	X	Município [B]	Categ	Ch
148	M	09:00	SÃO MIGUEL DO OESTE	X	IÇARA	I	A
149	M	09:00	NOVA TRENTO	X	FAXINAL DOS GUEDES	I	A
150	M	10:00	JOAÇABA	X	ITAJAÍ	I	B
151	M	10:00	FLORIANÓPOLIS	X	PRESIDENTE GETÚLIO	I	B
152	M	11:00	FAXINAL DOS GUEDES	X	SÃO MIGUEL DO OESTE	D	A
153	M	11:00	IÇARA	X	SÃO JOSÉ DO CEDRO	D	A
154	M	14:00	PRESIDENTE GETÚLIO	X	JOAÇABA	D	B
155	M	14:00	ITAJAÍ	X	CAPINZAL	D	B
156	M	15:00	SÃO JOSÉ DO CEDRO	X	FAXINAL DOS GUEDES	T	A
157	M	15:00	SÃO MIGUEL DO OESTE	X	NOVA TRENTO	T	A
158	M	16:00	CAPINZAL	X	PRESIDENTE GETÚLIO	T	B
159	M	16:00	JOAÇABA	X	FLORIANÓPOLIS	T	B
160	M	17:00	NOVA TRENTO	X	SÃO JOSÉ DO CEDRO	I	A
161	M	17:00	FAXINAL DOS GUEDES	X	IÇARA	I	A
162	M	18:00	FLORIANÓPOLIS	X	CAPINZAL	I	B
163	M	18:00	PRESIDENTE GETÚLIO	X	ITAJAÍ	I	B
164	M	19:00	IÇARA	X	NOVA TRENTO	D	A
165	M	19:00	SÃO JOSÉ DO CEDRO	X	SÃO MIGUEL DO OESTE	D	A
166	M	20:00	ITAJAÍ	X	FLORIANÓPOLIS	D	B
167	M	20:00	CAPINZAL	X	JOAÇABA	D	B

MODALIDADE: BOLÃO 16

Local: Pistas da Sociedade Caçadoreense de Bochas

Jogo	Sexo	Hora	Município [A]	X	Município [B]	Chave
168	M	09:00	CRICIÚMA	X	INDAIAL	A
169	M	10:15	BLUMENAU	X	ITAJAÍ	B
170	M	11:30	TIMBÓ	X	IRANÍ	A
171	M	12:45	CAÇADOR	X	CHAPECÓ	B
172	M	14:00	BRUSQUE	X	INDAIAL	A
173	M	15:15	JOINVILLE	X	ITAJAÍ	B
174	M	16:30	IRANÍ	X	CRICIÚMA	A
175	M	17:45	CHAPECÓ	X	BLUMENAU	B
176	M	19:00	BRUSQUE	X	TIMBÓ	A
177	M	20:15	JOINVILLE	X	CAÇADOR	B

PROGRAMAÇÃO PARA O DIA 09/11/2012 – SEXTA FEIRA
MODALIDADE: CICLISMO

Data	Prova	Local
9.11	CONTRA RELÓGIO INDIVIDUAL	SC 302 (Caçador/Calmon)

Horário da prova: 9 horas

MODALIDADE: GINÁSTICA ARTÍSTICA

Local de Competição: Ginásio de Esportes do SESC
Treinamento Escalonado Feminino - 9:30 as 11:40 h

HORÁRIO	SALTO	PARALELAS	TRAVE	SOLO	DESCANSO
10h 10h20min	Blumenau São José	Joinville	Chapecó	Itajaí Pomerode Criciúma	Florianópolis
10h20min. 10h40min.	Florianópolis	Blumenau São José	Joinville	Chapecó	Itajaí Pomerode Criciúma
10h40min. 11h	Itajaí Pomerode Criciúma	Florianópolis	Blumenau São José	Joinville	Chapecó
11h 11h20min.	Chapecó	Itajaí Pomerode Criciúma	Florianópolis	Blumenau São José	Joinville
11h20min. 11h40min.	Joinville	Chapecó	Itajaí Pomerode Criciúma	Florianópolis	Blumenau São José

MODALIDADE: GINÁSTICA ARTÍSTICA

Local de Competição: Ginásio de Esportes do SESC
Treinamento Escalonado Masculino - 14:30 as 17 h

HORÁRIO	SOLO	CAVALO	ARGOLAS	SALTO	PARALELAS	BARRA
15h 15h20min.	Joinville Criciúma	Blumenau São José	Florianópolis	Itajaí	Chapecó Navegantes	Balneário Camboriú
15h20min. 15h40min.	Balneário Camboriú	Joinville Criciúma	Blumenau São José	Florianópolis	Itajaí	Chapecó Navegantes
15h40min. 16h	Chapecó Navegantes	Balneário Camboriú	Joinville Criciúma	Blumenau São José	Florianópolis	Itajaí
16h. 16h20min.	Itajaí	Chapecó Navegantes	Balneário Camboriú	Joinville Criciúma	Blumenau São José	Florianópolis
16h20m 16h40m	Florianópolis	Itajaí	Chapecó Navegantes	Balneário Camboriú	Joinville Criciúma	Blumenau São José
16h40m 17h	Blumenau São José	Florianópolis	Itajaí	Chapecó Navegantes	Balneário Camboriú	Joinville Criciúma

PROGRAMAÇÃO PARA O DIA 09/11/2012 – SEXTA FEIRA
MODALIDADE: KARATÊ

Local de Competição: Ginásio de Esportes do Colégio Estadual

Início da competição: 8h30min – Kumitê Equipe – masculino e feminino;
13h – Premiação

Ordem das Lutas:
Código 111 Kumite Equipe Masculino
Código 209 Kumite Equipe Feminino
MODALIDADE: PUNHOBOL

Local de Competição: Campo de Futebol da Empresa SINCOL

Jogo	Sexo	Hora	Município [A]	X	Município [B]	Chave
178	M	10:00		X		S/F
179	M	10:40		X		S/F
180	M	15:00		X		3º/4º
181	M	15:40		X		1º/2º

MODALIDADE: TÊNIS

Local de Competição: Quadras do Clube Rancho Fundo

Jogo	Sexo	Hora	Município [A]	X	Município [B]	Chave
182	M	09:00	PERDEDOR JOGO 39	X	PERDEDOR JOGO 34	U
183	M	09:00	PERDEDOR JOGO 113	X	VENCEDOR JOGO 116	U
184	M	15:00	VENCEDOR JOGO 111	X	VENCEDOR JOGO 182	U
185	M	15:00	VENCEDOR JOGO 118	X	VENCEDOR JOGO 114	U

MODALIDADE: TÊNIS

Local de Competição: Quadra da Academia Baú - Caçador

Jogo	Sexo	Hora	Município [A]	X	Município [B]	Chave
188	F	09:00	VENCEDOR JOGO 45	X	VENCEDOR JOGO 121	U
189	F	11:00	VENCEDOR JOGO 122	X	VENCEDOR JOGO 123	U
190	F	16:00	VENCEDOR JOGO 189	X	PERDEDOR JOGO 188	U

PROGRAMAÇÃO PARA O DIA 09/11/2012 – SEXTA FEIRA
MODALIDADE: TÊNIS DE MESA
CATEGORIA DUPLAS

Local de Competição: Ginásio de Esportes do Colégio Bom Jesus
Início da Competição: 14 horas

MODALIDADE: TIRO ARMAS CURTAS

Prova: Pistola Ar

Local: Parque de Exposições Araucárias
Horário da prova a definir em Congresso Técnico específico da modalidade.

MODALIDADE: VOLEI DE PRAIA

Local de Competição: Quadras de areia do Parque José Rossi Adami

Jogo	Sexo	Hora	Município [A]	X	Município [B]	Chave
191	M	09:00	SEARA	X	JOINVILLE	ELIM
192	M	09:30	INDAIAL	X	BRUSQUE	ELIM
193	M	10:00	FLORIANÓPOLIS	X	IÇARA	ELIM
194	M	10:30	IOMERÊ	X	ITAJAÍ	ELIM
195	M	11:00	FRAIBURGO	X	CONCÓRDIA	ELIM
196	M	11:30	CRICIÚMA	X	GRAVATAL	ELIM
197	M	13:30	SÃO JOSÉ	X	BALNEÁRIO CAMBORIÚ	ELIM
198	M	14:00	RIO NEGRINHO	X	ITAPEMA	ELIM
199	M	14:30	JOAÇABA	X	VENCEDOR JOGO 191	ELIM
200	M	15:00	VENCEDOR JOGO 192	X	BLUMENAU	ELIM
201	M	15:30	VENCEDOR JOGO 193	X	VENCEDOR JOGO 194	ELIM
202	M	16:00	VENCEDOR JOGO 197	X	VENCEDOR JOGO 198	ELIM
203	M	16:30	VENCEDOR JOGO 195	X	VENCEDOR JOGO 199	ELIM
204	M	17:00	VENCEDOR JOGO 196	X	VENCEDOR JOGO 200	ELIM

PROGRAMAÇÃO PARA O DIA 09/11/2012 – SEXTA FEIRA
MODALIDADE: VOLEI DE PRAIA

Local de Competição: Quadras de areia do Parque José Rossi Adami

Jogo	Sexo	Hora	Município [A]	X	Município [B]	Chave
205	F	09:00	BRUSQUE	X	ITAJAÍ	ELIM
206	F	09:30	ITAPEMA	X	GUABIRUBA	ELIM
207	F	10:00	RIO NEGRINHO	X	FRIABURGO	ELIM
208	F	10:30	BALNEÁRIO CAMBORIÚ	X	RIO DO SUL	ELIM
209	F	15:00	VENCEDOR JOGO 205	X	TIMBÓ	ELIM
210	F	15:30	VENCEDOR JOGO 206	X	BLUMENAU	ELIM
211	F	16:00	VENCEDOR JOGO 207	X	FLORIANÓPOLIS	ELIM

MODALIDADE: XADREZ

Local de Competição: Sociedade Caçadoreense das Bochas
3ª RODADA – Início 15 horas

PROGRAMAÇÃO PARA O DIA 10/11/2012 – SÁBADO
MODALIDADE: BASQUETEBOL

Local de Competição: Ginásio de Esportes da EM Pierina Peret

Jogo	Sexo	Hora	Município [A]	X	Município [B]	Chave
212	F	09:00	PORTO UNIÃO	X	JARAGUÁ DO SUL	B
213	F	10:30	FLORIANÓPOLIS	X	CHAPECÓ	B
214	M	14:00	FLORIANÓPOLIS	X	IÇARA	A
215	M	15:30	CONCÓRDIA	X	BALNEÁRIO CAMBORIÚ	A
216	M	17:00	VIDEIRA	X	CHAPECÓ	B
217	F	18:30	ITAJAÍ	X	CAÇADOR	A
218	M	20:00	BLUMENAU	X	CAÇADOR	B

MODALIDADE: BOCHA RAFA VOLLO

Local: Canchas do Clube 29 de Setembro

Jogo	Sexo	Hora	Município [A]	X	Município [B]	CAT	CH
219	M	09:00		X		T	ELIM
220	M	09:00		X		T	ELIM
221	M	10:00		X		I	ELIM
222	M	10:00		X		I	ELIM
223	M	11:00		X		D	ELIM
224	M	11:00		X		D	ELIM
225	M	13:00		X		T	S/F
226	M	13:00		X		T	S/F
227	M	14:00		X		I	S/F
228	M	14:00		X		I	S/F
229	M	15:00		X		D	S/F
230	M	15:00		X		D	S/F
231	M	16:00		X		T	3º/4º
232	M	16:00		X		T	1º/2º
233	M	18:00		X		I	3º/4º
234	M	18:00		X		I	1º/2º
235	M	19:00		X		D	3º/4º
236	M	19:00		X		D	1º/2º

PROGRAMAÇÃO PARA O DIA 10/11/2012 – SÁBADO
MODALIDADE: BOLÃO 16

Local: Pistas da Sociedade Caçadoreense de Bochas

Jogo	Sexo	Hora	Município [A]	X	Município [B]	Chave
237	M	08:30		X		ELIM
238	M	09:45		X		ELIM
239	M	11:00		X		S/F
240	M	12:15		X		S/F
241	M	14:00		X		3º/4º
242	M	15:15		X		1º/2º

MODALIDADE: BOLÃO 16 FEMININO

Reconhecimento de Pista

Local: Pistas da Sociedade Caçadoreense de Bochas
ORDEM DE RECONHECIMENTO DE PISTA

CAÇADOR	18:00
RIO DO SUL	18:30
INDAIAL	19:00
TIMBÓ	19:30
BLUMENAU	20:00
ITAJAÍ	20:30

MODALIDADE: CICLISMO

Data	Prova	Local
10.11	DOWNHILL	MOTO CLUBE CAÇADOR
Horário da prova: 9 horas		

PROGRAMAÇÃO PARA O DIA 10/11/2012 – SÁBADO
MODALIDADE: FUTEBOL

Local: Estádio Municipal Carlos Alberto da Costa Neves

Jogo	Sexo	Hora	Município [A]	X	Município [B]	Chave
243	M	09:00	SANTO AMARO DA IMPERATRIZ	X	JOAÇABA	B
244	M	10:15	JOINVILLE	X	SÃO MIGUEL DO OESTE	A
245	M	14:30	FLORIANÓPLIS	X	RIO NEGRINHO	B
246	M	16:00	LAGES	X	CAÇADOR	A

MODALIDADE: FUTSAL

Local: Ginásio de Esportes do SESI

Jogo	Sexo	Hora	Município [A]	X	Município [B]	Chave
247	M	16:00	MAFRA	X	ÁGUAS MORNAS	A
248	M	17:15	PINHALZINHO	X	LAGES	A
249	M	18:30	VIDEIRA	X	ARAQUARI	B
250	M	20:00	SEARA	X	CAÇADOR	B

MODALIDADE: FUTSAL

Local: Arena da UNIARP

Jogo	Sexo	Hora	Município [A]	X	Município [B]	Chave
251	F	16:00	ITAJAÍ	X	LAGES	A
252	F	17:15	SÃO MIGUEL DO OESTE	X	SALTO VELOSO	A
253	F	18:30	JOAÇABA	X	FAXINAL DOS GUEDES	B
254	F	20:00	XAXIM	X	JOINVILLE	B

MODALIDADE: GINÁSTICA ARTÍSTICA

Local de Competição: Ginásio de Esportes do SESC
Competição por Equipe e Individual Geral
8h – 8h30min: Aquecimento
08:30min: Competição GAF: Salto e Paralelas
GAM: Solo/Cavalo com Alças e Argolas
14h – 14h30min: Aquecimento
14h30min: Competição GAF: Trave e Solo
GAM: Salto/Paralelas e Barra

PROGRAMAÇÃO PARA O DIA 10/11/2012 – SÁBADO
MODALIDADE: HANDEBOL

Local: Ginásio de Esportes Flavio Cruz

Jogo	Sexo	Hora	Município [A]	X	Município [B]	Chave
255	F	09:00	LAGES	X	FORQUILHINHA	B
256	F	10:30	CHAPECÓ	X	SÃO MIGUEL DO OESTE	B
257	M	13:00	SÃO JOSÉ DO CEDRO	X	XANXERÊ	A
258	M	14:30	VIDEIRA	X	FLORIANÓPOLIS	A
259	F	16:00	VIDEIRA	X	FLORIANÓPOLIS	A
260	F	17:30	CRICIÚMA	X	ITAJAÍ	A
261	M	19:00	BLUMENAU	X	CAMPOS NOVOS	B
262	M	20:30	CRICIÚMA	X	ITAJAÍ	B

MODALIDADE: TÊNIS

Local: Quadras do Clube Rancho Fundo

Jogo	Sexo	Hora	Município [A]	X	Município [B]	Chave
263	M	08:00	VENCEDOR JOGO 115	X	VENCEDOR JOGO 183	ELIM
264	M	08:00	VENCEDOR JOGO 119	X	VENCEDOR JOGO 184	ELIM
265	M	15:00	PERDEDOR JOGO 114	X	VENCEDOR JOGO 263	ELIM
266	M	16:00	PERDEDOR JOGO 118	X	VENCEDOR JOGO 264	ELIM

MODALIDADE: TÊNIS

Local: Quadras da Academia Baú

Jogo	Sexo	Hora	Município [A]	X	Município [B]	Chave
600	F	09:00	VENCEDOR JOGO 190	X	VENCEDOR JOGO 188	1º/2º
601	F	15:00	VENCEDOR JOGO 190	X	VENCEDOR JOGO 188	S/N

MODALIDADE: TÊNIS DE MESA
CATEGORIA INDIVIDUAL

Local de Competição: Ginásio de Esportes do Colégio Bom Jesus
Horário a definir em Congresso Técnico específico para categoria Duplas e Individual.

PROGRAMAÇÃO PARA O DIA 10/11/2012 – SÁBADO
MODALIDADE: TIRO ARMAS CURTAS

Prova: Pistola Pistola Livre
Local: Parque de Exposições Araucárias
Horário a ser definido no Congresso Técnico específico da modalidade.
MODALIDADE: TIRO ARMAS LONGAS

Prova: Tiro Carabina Ar Seta
Local: Parque de Exposições Araucárias
Horário a ser definido no Congresso Técnico específico da modalidade.
MODALIDADE: TRIATHLON

Local de Competição: Lago da Empresa Tedesco – SC Caçador Rio das Antas
Horário do Checkin – 8 horas
Início da Prova: 8h45min
MODALIDADE: VOLEIBOL

Local: Ginásio de Esportes Paulo Schieffler

Jogo	Sexo	Hora	Município [A]	X	Município [B]	Chave
268	F	09:00	FLORIANÓPOLIS	X	LAGES	B
269	F	10:40	JOAÇABA	X	BLUMENAU	B
270	M	13:00	LAGES	X	SÃO JOSÉ	A
271	M	14:40	CHAPECÓ	X	RIO DAS ANTAS	A
272	M	16:20	IOMERÊ	X	XANXERÊ	B
273	M	18:00	BRUSQUE	X	JOINVILLE	B

MODALIDADE: VOLEIBOL

Local: Ginásio de Esportes da UNIARP

Jogo	Sexo	Hora	Município [A]	X	Município [B]	Chave
274	F	15:00	SÃO JOSÉ	X	CUNHA PORÃ	A
275	F	16:40	BRUSQUE	X	JOINVILLE	A

PROGRAMAÇÃO PARA O DIA 10/11/2012 – SÁBADO
MODALIDADE: VOLEI DE PRAIA

Local: Quadras de areia do Parque José Rossi Adami

Jogo	Sexo	Hora	Município [A]	X	Município [B]	Chave
276	M	08:30	PERDEDOR JOGO 191	X	PERDEDOR JOGO 195	ELIM
277	M	09:00	PERDEDOR JOGO 196	X	PERDEDOR JOGO 192	ELIM
278	M	09:30	PERDEDOR JOGO 197	X	PERDEDOR JOGO 198	ELIM
279	M	10:00	PERDEDOR JOGO 193	X	PERDEDOR JOGO 194	ELIM
280	M	10:30	PERDEDOR JOGO 199	X	PERDEDOR JOGO 204	ELIM
281	M	11:00	PERDEDOR JOGO 200	X	PERDEDOR JOGO 203	ELIM
282	M	14:00	VENCEDOR JOGO 201	X	VENCEDOR JOGO 203	ELIM
283	M	14:30	VENCEDOR JOGO 204	X	VENCEDOR JOGO 202	ELIM
284	M	15:00	VENCEDOR JOGO 279	X	VENCEDOR JOGO 280	ELIM
285	M	15:30	VENCEDOR JOGO 276	X	PERDEDOR JOGO 202	ELIM
286	M	16:00	VENCEDOR JOGO 277	X	PERDEDOR JOGO 201	ELIM
287	M	16:30	VENCEDOR JOGO 281	X	VENCEDOR JOGO 278	ELIM

MODALIDADE: VOLEI DE PRAIA

Local: Quadras de areia do Parque José Rossi Adami

Jogo	Sexo	Hora	Município [A]	X	Município [B]	Chave
288	F	09:00	PERDEDOR JOGO 205	X	PERDEDOR JOGO 211	ELIM
289	F	09:30	PERDEDOR JOGO 206	X	PERDEDOR JOGO 208	ELIM
290	F	10:00	PERDEDOR JOGO 207	X	PERDEDOR JOGO 209	ELIM
291	F	10:30	VENCEDOR JOGO 208	X	VENCEDOR JOGO 209	ELIM
292	F	11:00	VENCEDOR JOGO 210	X	VENCEDOR JOGO 211	ELIM
293	F	16:00	VENCEDOR JOGO 288	X	PERDEDOR JOGO 210	ELIM
294	F	16:30	VENCEDOR JOGO 289	X	VENCEDOR JOGO 290	ELIM

MODALIDADE: XADREZ

Local de Competição: Sociedade Caçadorese das Bochas
4ª RODADA - Início 15 horas

PROGRAMAÇÃO PARA O DIA 11/11/2012 – DOMINGO
MODALIDADE: BASQUETEBOL

Local de Competição: Ginásio de Esportes da EM Pierina Peret

Jogo	Sexo	Hora	Município [A]	X	Município [B]	Chave
295	M	09:00	IÇARA	X	CONCÓRDIA	A
296	M	10:30	BALNEÁRIO CAMBORIÚ	X	JOINVILLE	A
297	F	14:00	PORTO UNIÃO	X	CHAPECÓ	B
298	F	15:30	JARAGUÁ DO SUL	X	FLORIANÓPOLIS	B
299	M	17:00	CHAPECÓ	X	BRUSQUE	B
300	F	18:30	PERDEDOR JOGO 217	X	BLUMENAU	A
301	M	20:00	CAÇADOR	X	VIDEIRA	B

MODALIDADE: BOCHA RAFA VOLLO

Local: Canchas do Clube 29 de Setembro

Jogo	Sexo	Hora	Município [A]	X	Município [B]	CAT	CH
302	F	09:00	LAGES	X	SÃO CARLOS	T	A
303	F	09:00	TIMBÓ	X	SÃO BENTO DO SUL	T	A
304	F	10:00	PONTE SERRADA	X	CAÇADOR	T	B
305	F	10:00	HERVAL D'OESTE	X	SÃO LUDGERO	T	B
306	F	11:00	SÃO BENTO DO SUL	X	LAGES	I	A
307	F	11:00	SÃO CARLOS	X	CRICIÚMA	I	A
308	F	14:00	SÃO LUDGERO	X	PONTE SERRADA	I	B
309	F	14:00	CAÇADOR	X	CHAPECÓ	I	B
310	F	15:00	CRICIÚMA	X	SÃO BENTO DO SUL	D	A
311	F	15:00	LAGES	X	TIMBÓ	D	A
312	F	16:00	CHAPECÓ	X	SÃO LUDGERO	D	B
313	F	16:00	PONTE SERRADA	X	HERVAL D'OESTE	D	B
314	F	17:00	TIMBÓ	X	CRICIÚMA	T	A
315	F	17:00	SÃO BENTO DO SUL	X	SÃO CARLOS	T	A
316	F	18:00	HERVAL D'OESTE	X	CHAPECÓ	T	B
317	F	18:00	SÃO LUDGERO	X	CAÇADOR	T	B
318	F	19:00	SÃO CARLOS	X	TIMBÓ	I	A
319	F	19:00	CRICIÚMA	X	LAGES	I	A
320	F	20:00	CAÇADOR	X	HERVAL D'OESTE	I	B
321	F	21:00	CHAPECÓ	X	PONTE SERRADA	I	B

PROGRAMAÇÃO PARA O DIA 11/11/2012 – DOMINGO
MODALIDADE: BOLÃO 16

Local: Pistas da Sociedade Caçadoreense de Bochas

Jogo	Sexo	Hora	Município [A]	X	Município [B]	Chave
322	F	15:00	RIO DO SUL	X	BLUMENAU	B
323	F	16:15	INDAIAL	X	CAÇADOR	A
324	F	17:30	PERDEDOR JOGO 322 OU BLUMENAU	X	ITAJAÍ	B
325	F	18:45	PERDEDOR JOGO 323 OU CAÇADOR	X	TIMBÓ	A
326	F	20:00	VENCEDOR JOGO 322 OU ITAJAÍ	X	RIO DO SUL	B
327	F	21:15	VENCEDOR JOGO 323 OU TIMBÓ	X	INDAIAL	A

MODALIDADE: BOLÃO 23 FEMININO

Reconhecimento de Pista

Local: Pistas da Sede Campestre da Sociedade Caçadoreense de Bochas
ORDEM DE RECONHECIMENTO DE PISTA

CAÇADOR	09:00
VIDEIRA	09:20
LAGES	09:40
RIO DO SUL	10:00
BLUMENAU	10:20
XAXIM	10:40
CHAPECÓ	11:00
CANOINHAS	11:20
FLORIANÓPOLIS	11:40
SÃO MIGUEL DO OESTE	12:00

PROGRAMAÇÃO PARA O DIA 11/11/2012 – DOMINGO
MODALIDADE: BOLÃO 23 FEMININO

Local de Competição: Pistas da Sede Campestre da Sociedade Caçadoreense das Bochas
ORDEM DE ENTRADA DA 1ª PASSADAS

BLOCO 1 Das 16 as 19 horas	1	CHAPECÓ
	2	CAÇADOR
	3	XAXIM
	4	LAGES
	5	CANOINHAS
BLOCO 2 Das 19 horas as 22 horas	6	SÃO MIGUEL DO OESTE
	7	FLORIANOPOLIS
	8	RIO DO SUL
	9	BLUMENAU
	10	VIDEIRA

MODALIDADE: CICLISMO

Data	Prova	Local
11.11	ESTRADA	CIRCUITO CENTRAL DE CAÇADOR
Horário da prova: 9 horas		

MODALIDADE: FUTEBOL

Local: Estádio Municipal Carlos Alberto da Costa Neves

Jogo	Sexo	Hora	Município [A]	X	Município [B]	Chave
328	M	09:00	RIO NEGRINHO	X	CRICIÚMA	B
329	M	10:15	JOAÇABA	X	FLORIANÓPOLIS	B
330	M	14:30	SÃO MIGUEL DO OESTE	X	CONCÓRDIA	A
331	M	16:00	CAÇADOR	X	JOINVILLE	A

PROGRAMAÇÃO PARA O DIA 11/11/2012 – DOMINGO
MODALIDADE: FUTSAL

Local: Ginásio de Esportes do SESI

Jogo	Sexo	Hora	Município [A]	X	Município [B]	Chave
332	M	16:00	ÁGUAS MORNAS	X	PINHALZINHO	A
333	M	17:15	ARAQUARI	X	SEARA	B
334	M	18:30	LAGES	X	TUBARÃO	A
335	M	20:00	CAÇADOR	X	SAUDADES	B

MODALIDADE: FUTSAL

Local: Arena da UNIARP

Jogo	Sexo	Hora	Município [A]	X	Município [B]	Chave
336	F	16:00	FAXINAL DOS GUEDES	X	SÃO LUDGERO	B
337	F	17:15	SALTO VELOSO	X	FLORIANÓPOLIS	A
338	F	18:30	LAGES	X	SÃO MIGUEL DO COESTE	A
339	F	20:00	JOINVILLE	X	JOAÇABA	B

MODALIDADE: GINÁSTICA ARTÍSTICA

Local de Competição: Ginásio de Esportes do SESC
Finais por Aparelhos
08h - 9h: Aquecimento
08h – 08h23min: Aquecimento Salto GAM
08h30min - 9h: Aquecimento Salto GAF
9h – 12h: Finais por aparelho
12h: Premiação
MODALIDADE: HANDEBOL

Local: Ginásio de Esportes Flavio Cruz

Jogo	Sexo	Hora	Município [A]	X	Município [B]	Chave
340	M	09:00	XANXERÊ	X	VIDEIRA	A
341	M	10:30	FLORIANÓPOLIS	X	CHAPECÓ	A
342	F	13:00	SÃO MIGUEL DO OESTE	X	LAGES	B
343	F	14:30	FORQUILHINHA	X	BLUMENAU	B
344	F	16:00	ITAJAÍ	X	CONCÓRDIA	A
345	F	17:15	FLORIANÓPOLIS	X	CRICIÚMA	A
346	M	18:30	CAMPOS NOVOS	X	CRICIÚMA	B
347	M	20:00	ITAJAÍ	X	JOAÇABA	B

PROGRAMAÇÃO PARA O DIA 11/11/2012 – DOMINGO
MODALIDADE: TÊNIS

Local: Quadras do Clube Rancho Fundo

Jogo	Sexo	Hora	Município [A]	X	Município [B]	Chave
348	M	09:00	VENCEDOR JOGO 265	X	VENCEDOR JOGO 266	ELIM
349	M	15:00	PERDEDOR JOGO 185	X	VENCEDOR JOGO 348	ELIM

MODALIDADE: TÊNIS DE MESA
CATEGORIA EQUIPE

Local de Competição: Ginásio de Esportes do Colégio Bom Jesus

Jogo	Sexo	Hora	Município [A]	X	Município [B]	Chave
350	F			X		ELIM
351	F			X		ELIM
352	M			X		ELIM
353	M			X		ELIM
354	M			X		ELIM
355	M			X		ELIM
356	F			X		S/F
357	F			X		S/F
358	M			X		S/F
359	M			X		S/F
360	F			X		3º/4º
361	F			X		1º/2º
362	M			X		3º/4º
363	M			X		1º/2º

MODALIDADE: TIRO ARMAS CURTAS

Prova: Fogo Central
Local: Parque de Exposições Araucárias
Horário a ser definido no Congresso Técnico específico da modalidade.
MODALIDADE: TIRO ARMAS LONGAS

Prova: Tiro Carabina Ar Comprimido
Local: Parque de Exposições Araucárias
Horário a ser definido no Congresso Técnico específico da modalidade.

PROGRAMAÇÃO PARA O DIA 11/11/2012 – DOMINGO
MODALIDADE: VOLEIBOL

Local: Ginásio de Esportes Paulo Schieffler

Jogo	Sexo	Hora	Município [A]	X	Município [B]	Chave
364	M	09:00	SÃO JOSÉ	X	CHAPECÓ	A
365	M	10:40	RIO DAS ANTAS	X	FLORIANÓPOLIS	A
366	M	13:00	XANXERÊ	X	BRUSQUE	B
367	M	14:40	JOINVILLE	X	BLUMENAU	B
368	F	16:20	LAGES	X	JOAÇABA	B
369	F	18:00	BLUMENAU	X	RIO DO SUL	B

MODALIDADE: VOLEIBOL

Local: Ginásio de Esportes da UNIARP

Jogo	Sexo	Hora	Município [A]	X	Município [B]	Chave
370	F	14:00	CUNHA PORÃ	X	CHAPECÓ	A
371	F	15:40	JOINVILLE	X	SÃO JOSÉ	A

MODALIDADE: VOLEI DE PRAIA

Local: Quadras de areia do Parque José Rossi Adami

Jogo	Sexo	Hora	Município [A]	X	Município [B]	Chave
372	M	09:00	VENCEDOR JOGO 284	X	VENCEDOR JOGO 285	ELIM
373	M	09:30	VENCEDOR JOGO 286	X	VENCEDOR JOGO 287	ELIM
374	M	10:00	VENCEDOR JOGO 282	X	VENCEDOR JOGO 283	ELIM
375	M	15:00	VENCEDOR JOGO 372	X	PERDEDOR JOGO 283	ELIM
376	M	15:30	VENCEDOR JOGO 373	X	PERDEDOR JOGO 282	ELIM

MODALIDADE: VOLEI DE PRAIA

Local: Quadras de areia do Parque José Rossi Adami

Jogo	Sexo	Hora	Município [A]	X	Município [B]	Chave
377	F	09:00	VENCEDOR JOGO 293	X	PERDEDOR JOGO 292	ELIM
378	F	09:30	VENCEDOR JOGO 294	X	PERDEDOR JOGO 291	ELIM
379	F	15:00	VENCEDOR JOGO 291	X	VENCEDOR JOGO 292	ELIM
380	F	15:30	VENCEDOR JOGO 377	X	VENCEDOR JOGO 378	ELIM

PROGRAMAÇÃO PARA O DIA 11/11/2012 – DOMINGO

MODALIDADE: XADREZ



Local de Competição: Sociedade Caçadoreense das Bochas
5ª RODADA - Início 15 horas

PROGRAMAÇÃO PARA O DIA 12/11/2012 – SEGUNDA FEIRA
MODALIDADE: BASQUETEBOL

Local de Competição: Ginásio de Esportes da EM Pierina Peret

Jogo	Sexo	Hora	Município [A]	X	Município [B]	Chave
381	F	09:00	FLORIANÓPOLIS	X	PORTO UNIÃO	B
382	F	10:30	CHAPECÓ	X	JARAGUÁ DO SUL	B
383	M	14:00	JOINVILLE	X	IÇARA	A
384	M	15:30	CONCÓRDIA	X	FLORIANÓPOLIS	A
385	M	17:00	VIDEIRA	X	BLUMENAU	B
386	F	18:30	BLUMENAU	X	VENCEDOR JOGO 217	A
387	M	20:00	BRUSQUE	X	CAÇADOR	B

MODALIDADE: BOCHA RAFA VOLLO

Local: Canchas do Clube 29 de Setembro

Jogo	Sexo	Hora	Município [A]	X	Município [B]	CAT	CH
388	F	09:00	LAGES	X	SÃO CARLOS	D	A
389	F	09:00	TIMBÓ	X	SÃO BENTO DO SUL	D	A
290	F	10:00	PONTE SERRADA	X	CAÇADOR	D	B
391	F	10:00	HERVAL D'OESTE	X	SÃO LUDGERO	D	B
392	F	11:00	SÃO BENTO DO SUL	X	LAGES	T	A
393	F	11:00	SÃO CARLOS	X	CRICIÚMA	T	A
394	F	14:00	SÃO LUDGERO	X	PONTE SERRADA	T	B
395	F	14:00	CAÇADOR	X	CHAPECÓ	T	B
396	F	15:00	CRICIÚMA	X	SÃO BENTO DO SUL	I	A
397	F	15:00	LAGES	X	TIMBÓ	I	A
398	F	16:00	CHAPECÓ	X	SÃO LUDGERO	I	B
399	F	16:00	PONTE SERRADA	X	HERVAL D'OESTE	I	B
400	F	17:00	TIMBÓ	X	CRICIÚMA	D	A
401	F	17:00	SÃO BENTO DO SUL	X	SÃO CARLOS	D	A
402	F	18:00	HERVAL D'OESTE	X	CHAPECÓ	D	B
403	F	18:00	SÃO LUDGERO	X	CAÇADOR	D	B
404	F	19:00	SÃO CARLOS	X	TIMBÓ	T	A
405	F	19:00	CRICIÚMA	X	LAGES	T	A
406	F	20:00	CAÇADOR	X	HERVAL D'OESTE	T	B
407	F	20:00	CHAPECÓ	X	PONTE SERRADA	T	B

PROGRAMAÇÃO PARA O DIA 12/11/2012 – SEGUNDA FEIRA
MODALIDADE: BOLÃO 16

Local: Pistas da Sociedade Caçadoreense de Bochas

Jogo	Sexo	Hora	Município [A]	X	Município [B]	Chave
408	F	09:00		X		S/F
409	F	10:15		X		S/F
410	F	14:00		X		3º/4º
411	F	15:15		X		1º/2º

MODALIDADE: BOLÃO 23 FEMININO

Local de Competição: Pistas da Sede Campestre da Sociedade Caçadoreense das Bochas
ORDEM DE ENTRADA DA 2ª PASSADA

BLOCO 1 Das 09 horas as 11 horas	1	CHAPECÓ
	2	CAÇADOR
	3	XAXIM
	4	LAGES
	5	CANOINHAS
BLOCO 2 Das 13 horas as 16 horas	6	SÃO MIGUEL DO OESTE
	7	FLORIANOPOLIS
	8	RIO DO SUL
	9	BLUMENAU
	10	VIDEIRA

ORDEM DE ENTRADA DA 3ª PASSADA

BLOCO 1 Das 16 horas as 19 horas	1	CHAPECÓ
	2	CAÇADOR
	3	XAXIM
	4	LAGES
	5	CANOINHAS
BLOCO 2 Das 19 horas as 22 horas	6	SÃO MIGUEL DO OESTE
	7	FLORIANOPOLIS
	8	RIO DO SUL
	9	BLUMENAU
	10	VIDEIRA

PROGRAMAÇÃO PARA O DIA 12/11/2012 – SEGUNDA FEIRA
MODALIDADE: FUTEBOL

Local: Estádio Municipal Carlos Alberto da Costa Neves

Jogo	Sexo	Hora	Município [A]	X	Município [B]	Chave
412	M	09:00	FLORIANÓPOLIS	X	SANTO AMARO DA IMPERATRIZ	B
413	M	10:15	CRICIÚMA	X	JOAÇABA	B
414	M	14:30	JOINVILLE	X	LAGES	A
415	M	15:45	CONCÓRDIA	X	CAÇADOR	A

MODALIDADE: FUTSAL

Local: Ginásio de Esportes do SESI

Jogo	Sexo	Hora	Município [A]	X	Município [B]	Chave
416	M	16:00	SAUDADES	X	ARAQUARI	B
417	M	17:15	SEARA	X	VIDEIRA	B
418	M	18:30	TUBARÃO	X	ÁGUAS MORNAS	A
419	M	20:00	PINHALZINHO	X	MAFRA	A

MODALIDADE: FUTSAL

Local: Arena da UNIARP

Jogo	Sexo	Hora	Município [A]	X	Município [B]	Chave
420	F	16:00	JOAÇABA	X	XAXIM	B
421	F	17:15	SÃO LUDGERO	X	JOINVILLE	B
422	F	18:30	SÃO MIGUEL DO OESTE	X	ITAJAÍ	A
423	F	20:00	FLORIANÓPOLIS	X	LAGES	A

PROGRAMAÇÃO PARA O DIA 12/11/2012 – SEGUNDA FEIRA
MODALIDADE: HANDEBOL

Local: Ginásio de Esportes Flavio Cruz

Jogo	Sexo	Hora	Município [A]	X	Município [B]	Chave
424	F	09:00	LAGES	X	CHAPECÓ	B
425	F	10:30	BLUMENAU	X	SÃO MIGUEL DO OESTE	B
425	M	13:00	JOAÇABA	X	CAMPOS NOVOS	B
426	M	14:30	VIDEIRA	X	SÃO JOSÉ DO CEDRO	A
427	F	16:00	CRICIÚMA	X	VIDEIRA	A
428	F	17:30	CONCÓRDIA	X	FLORIANÓPLIS	A
429	M	19:00	CHAPECÓ	X	XANXERÊ	A
430	M	20:30	CRICIÚMA	X	BLUMENAU	B

MODALIDADE: TÊNIS

Local: Quadras da Academia Zuca Sport - Videira

602	M	09:00	VENCEDOR JOGO 185	X	VENCEDOR JOGO 349	1º/2º
603	M	14:00	VENCEDOR JOGO 185	X	VENCEDOR JOGO 349	S/N

MODALIDADE: TIRO ARMAS LONGAS

Prova: Tiro Carabina Deitado
Local: Parque de Exposições Araucárias
Horário a ser definido no Congresso Técnico específico da modalidade.
MODALIDADE: VOLEIBOL

Local: Ginásio de Esportes Paulo Schieffler

Jogo	Sexo	Hora	Município [A]	X	Município [B]	Chave
431	F	09:00	CHAPECÓ	X	JOINVILLE	A
432	F	10:40	SÃO JOSÉ	X	BRUSQUE	A
433	M	13:00	BRUSQUE	X	IOMERÊ	B
434	M	14:40	FLORIANÓPOLIS	X	SÃO JOSÉ	A
435	M	16:20	CHAPECÓ	X	LAGES	A
436	M	18:00	BLUMENAU	X	XANXERÊ	B

PROGRAMAÇÃO PARA O DIA 12/11/2012 – SEGUNDA FEIRA
MODALIDADE: VOLEIBOL

Local: Ginásio de Esportes da UNIARP

Jogo	Sexo	Hora	Município [A]	X	Município [B]	Chave
437	F	14:00	JOAÇABA	X	FLORIANÓPOLIS	B
438	F	15:40	RIO DO SUL	X	LAGES	B

MODALIDADE: VOLEI DE PRAIA

Local: Quadras de areia do Parque José Rossi Adami

Jogo	Sexo	Hora	Município [A]	X	Município [B]	Chave
439	M	10:00	VENCEDOR JOGO 375	X	VENCEDOR JOGO376	ELIM
440	M	16:00	VENCEDOR JOGO 439	X	PERDEDOR DO JOGO 374	ELIM

MODALIDADE: VOLEI DE PRAIA

Local: Quadras de areia do Parque José Rossi Adami

Jogo	Sexo	Hora	Município [A]	X	Município [B]	Chave
441	F	10:00	VENCEDOR JOGO 380	X	PERDEDOR JOGO 379	ELIM
442	F	16:00	VENCEDOR JOGO 441	X	VENCEDOR JOGO 379	1º/2º

MODALIDADE: XADREZ

Local de Competição: Sociedade Caçadoreense das Bochas
6ª RODADA - Início 15 horas

PROGRAMAÇÃO PARA O DIA 13/11/2012 – TERÇA FEIRA
MODALIDADE: BASQUETEBOL

Local de Competição: Ginásio de Esportes da EM Pierina Peret

Jogo	Sexo	Hora	Município [A]	X	Município [B]	Chave
443	M	10:00	IÇARA	X	BALNEÁRIO CAMBORIÚ	A
444	M	14:00	FLORIANÓPOLIS	X	JOINVILLE	A
445	F	15:30		X		S/F
446	F	17:00		X		S/F
447	M	18:30	BLUMENAU	X	BRUSQUE	B
448	M	20:00	CAÇADOR	X	CHAPECÓ	B

MODALIDADE: BOCHA RAFA VOLLO

Local: Canchas do Clube 29 de Setembro

Jogo	Sexo	Hora	Município [A]	X	Município [B]	CAT	CH
449	F	09:00	LAGES	X	SÃO CARLOS	I	A
450	F	09:00	TIMBÓ	X	SÃO BENTO DO SUL	I	A
451	F	10:00	PONTE SERRADA	X	CAÇADOR	I	B
452	F	10:00	HERVAL D'OESTE	X	SÃO LUDGERO	I	B
453	F	11:00	SÃO BENTO DO SUL	X	LAGES	D	A
454	F	11:00	SÃO CARLOS	X	CRICIÚMA	D	A
455	F	14:00	SÃO LUDGERO	X	PONTE SERRADA	D	B
456	F	14:00	CAÇADOR	X	CHAPECÓ	D	B
457	F	15:00	CRICIÚMA	X	SÃO BENTO DO SUL	T	A
458	F	15:00	LAGES	X	TIMBÓ	T	A
459	F	16:00	CHAPECÓ	X	SÃO LUDGERO	T	B
460	F	16:00	PONTE SERRADA	X	HERVAL D'OESTE	T	B
461	F	17:00	TIMBÓ	X	CRICIÚMA	I	A
462	F	17:00	SÃO BENTO DO SUL	X	SÃO CARLOS	I	A
463	F	18:00	HERVAL D'OESTE	X	CHAPECÓ	I	B
464	F	18:00	SÃO LUDGERO	X	CAÇADOR	I	B
465	F	19:00	SÃO CARLOS	X	TIMBÓ	D	A
466	F	19:00	CRICIÚMA	X	LAGES	D	A
467	F	20:00	CAÇADOR	X	HERVAL D'OESTE	D	B
468	F	20:00	CHAPECÓ	X	PONTE SERRADA	D	B

PROGRAMAÇÃO PARA O DIA 13/11/2012 – TERÇA FEIRA
MODALIDADE: BOLÃO 23 FEMININO

Local de Competição: Pistas da Sede Campestre da Sociedade Caçadoreense das Bochas
ORDEM DE ENTRADA – PASSADA FINAL

BLOCO ÚNICO Das 9 as 12 horas	1	
	2	
	3	
	4	
	5	
	6	

MODALIDADE: FUTEBOL

Local: Estádio Municipal Carlos Alberto da Costa Neves

Jogo	Sexo	Hora	Município [A]	X	Município [B]	Chave
469	M	09:00	SANTO AMARO IMPERATRIZ	X	CRICIÚMA	B
470	M	10:15	JOAÇABA	X	RIO NEGRINHO	B
471	M	14:30	LAGES	X	CONCÓRDIA	A
472	M	15:45	CAÇADOR	X	SÃO MIGUEL DO OESTE	A

MODALIDADE: FUTSAL

Local: Ginásio de Esportes do SESI

Jogo	Sexo	Hora	Município [A]	X	Município [B]	Chave
473	M	10:00	VIDEIRA	X	SAUDADES	B
474	M	11:15	ÁGUAS MORNAS	X	LAGES	A
475	M	13:30	MAFRA	X	TUBARÃO	A
476	M	20:00	ARAQUARI	X	CAÇADOR	B

PROGRAMAÇÃO PARA O DIA 13/11/2012 – TERÇA FEIRA
MODALIDADE: FUTSAL
Divisão Especial

Local: Ginásio de Esportes do SESI

Jogo	Sexo	Hora	Município [A]	X	Município [B]	Chave
477	M	14:45	FLORIANÓPOLIS	X	CONCÓRDIA	U
478	M	16:00	BLUMENAU	X	JOINVILLE	U
479	M	17:15	JARAGUÁ DO SUL	X	CHAPECÓ	U
480	F	18:30	CAÇADOR	X	BRUSQUE	U

MODALIDADE: FUTSAL

Local: Arena da UNIARP

Jogo	Sexo	Hora	Município [A]	X	Município [B]	Chave
481	F	14:00	LAGES	X	SALTO VELOSO	A
482	F	15:15	ITAJAÍ	X	FLORIANÓPOLIS	A
483	F	16:30	XAXIM	X	SÃO LUDGERO	B
484	F	17:45	JOINVILLE	X	FAXINAL DOS GUEDES	B

MODALIDADE: FUTSAL
Divisão Especial

Local: Arena da UNIARP

Jogo	Sexo	Hora	Município [A]	X	Município [B]	Chave
485	F	19:00	CRICIÚMA	X	JARAGUÁ DO SUL	U
486	F	20:00	CHAPECÓ	X	CONCÓRDIA	U

PROGRAMAÇÃO PARA O DIA 13/11/2012 – TERÇA FEIRA
MODALIDADE: HANDEBOL

Local: Ginásio de Esportes Flavio Cruz

Jogo	Sexo	Hora	Município [A]	X	Município [B]	Chave
487	F	09:00	FLORIANÓPOLIS	X	ITAJAÍ	A
488	F	10:30	VIDEIRA	X	CONCÓRDIA	A
489	M	13:00	CAMPOS NOVOS	X	ITAJAÍ	B
490	M	14:30	BLUMENAU	X	JOAÇABA	B
491	F	16:00	SÃO MIGUEL DO OESTE	X	FORQUILHINHA	B
492	F	17:30	CHAPECÓ	X	BLUMENAU	B
493	M	19:00	SÃO JOSÉ DO CEDRO	X	CHAPECÓ	A
494	M	20:30	XANXERÊ	X	FLORIANÓPOLIS	A

MODALIDADE: TIRO ARMAS LONGAS

Prova: Tiro Carabina Apoiado
Local: Parque de Exposições Araucárias
Horário da prova a ser definido no Congresso Técnico específico da modalidade.
MODALIDADE: VOLEIBOL

Local: Ginásio de Esportes Paulo Schieffler

Jogo	Sexo	Hora	Município [A]	X	Município [B]	Chave
495	F	09:00	FLORIANÓPOLIS	X	RIO DO SUL	B
496	F	10:40	LAGES	X	BLUMENAU	B
497	F	13:00	JOINVILLE	X	CUNHA PORÃ	A
498	F	14:40	BRUSQUE	X	CHAPECÓ	A
499	M	16:20	LAGES	X	FLORIANÓPOLIS	A
500	M	18:00	IOMERÊ	X	BLUMENAU	B

PROGRAMAÇÃO PARA O DIA 13/11/2012 – TERÇA FEIRA
MODALIDADE: VOLEIBOL

Local: Ginásio de Esportes da UNIARP

Jogo	Sexo	Hora	Município [A]	X	Município [B]	Chave
501	M	14:00	SÃO JOSÉ	X	RIO DAS ANTAS	A
502	M	15:40	XANXERÊ	X	JOINVILLE	B

MODALIDADE: VOLEI DE PRAIA

Local: Quadras de areia do Parque José Rossi Adami

Jogo	Sexo	Hora	Município [A]	X	Município [B]	Chave
503	M	10:00	VENCEDOR JOGO 374	X	VENCEDOR JOGO440	1º/2º
504	F	10:00	VENCEDOR JOGO 379	X	VENCEDOR JOGO441	S/N
505	M	15:00	VENCEDOR JOGO 374	X	VENCEDOR JOGO440	S/N

MODALIDADE: XADREZ

Local de Competição: Sociedade Caçadoreense das Bochas
7ª RODADA – Início 9 horas

PROGRAMAÇÃO PARA O DIA 14/11/2012 – QUARTA FEIRA
MODALIDADE: BASQUETEBOL

Local de Competição: Ginásio de Esportes da EM Pierina Peret

Jogo	Sexo	Hora	Município [A]	X	Município [B]	Chave
506	M	10:00	BALNEÁRIO CAMBORIÚ	X	FLORIANÓPOLIS	A
507	F	14:00				3º/4º
508	F	15:30		X		1º/2º
509	M	17:00	JOINVILLE	X	CONCÓRDIA	A
510	M	18:30	CHAPECÓ	X	BLUMENAU	B
511	M	20:00	BRUSQUE	X	VIDEIRA	B

MODALIDADE: BOCHA RAFA VOLLO

Local: Canchas do Clube 29 de Setembro

Jogo	Sexo	Hora	Município [A]	X	Município [B]	CAT	CH
512	F	09:00		X		T	ELIM
513	F	09:00		X		T	ELIM
514	F	10:00		X		I	ELIM
515	F	10:00		X		I	ELIM
516	F	11:00		X		D	ELIM
517	F	11:00		X		D	ELIM
518	F	14:00		X		T	S/F
519	F	14:00		X		T	S/F
520	F	15:00		X		I	S/F
521	F	15:00		X		I	S/F
522	F	16:00		X		D	S/F
523	F	16:00		X		D	S/F
524	F	17:00		X		T	3º/4º
525	F	17:00		X		T	1º/2º
526	F	18:00		X		I	3º/4º
527	F	18:00		X		I	1º/2º
528	F	19:00		X		D	3º/4º
529	F	19:00		X		D	1º/2º

PROGRAMAÇÃO PARA O DIA 14/11/2012 – QUARTA FEIRA
MODALIDADE: BOLÃO 23 MASCULINO
Reconhecimento de Pista

Local: Pistas da Sede Campestre da Sociedade Caçadoreense de Bochas
ORDEM DE RECONHECIMENTO DE PISTA

CAÇADOR	12:00
ÁGUA DOCE	12:20
RIO DO SUL	12:40
HERVAL D' OESTE	13:00
INDAIAL	13:20
CANOINHAS	13:40
RIO NEGRINHO	14:00
XANXERÊ	14:20
XAXIM	14:40
CHAPECÓ	15:0

MODALIDADE BOLÃO 23 MASCULINO

ORDEM DE ENTRADA NAS PASSADAS

BLOCO 1 Das 16 às 19 horas	1	RIO NEGRINHO
	2	CHAPECÓ
	3	XANXERÊ
	4	INDAIAL
	5	XAXIM
BLOCO 2 Das 19 às 22 horas	6	HERVAL D' OESTE
	7	CANOINHAS
	8	ÁGUA DOCE
	9	RIO DO SUL
	10	CAÇADOR

PROGRAMAÇÃO PARA O DIA 14/11/2012 – QUARTA FEIRA
MODALIDADE: FUTEBOL

Local: Estádio Municipal Carlos Alberto da Costa Neves

Jogo	Sexo	Hora	Município [A]	X	Município [B]	Chave
530	M	09:00	SÃO MIGUEL DO OESTE	X	LAGES	A
531	M	10:15	RIO NEGRINHO	X	SANTO AMARO DA IMPERATRIZ	B
532	M	14:30	CONCÓRDIA	X	JOINVILLE	A
533	M	15:45	CRICIÚMA	X	FLORIANÓPOLIS	B

MODALIDADE: FUTSAL

Local: Ginásio de Esportes do SESI

Jogo	Sexo	Hora	Município [A]	X	Município [B]	Chave
534	M	10:00	TUBARÃO	X	PINHALZINHO	A
535	M	11:15	SAUDADES	X	SEARA	B
536	M	13:30	LAGES	X	MAFRA	A
537	M	20:00	CAÇADOR	X	VIDEIRA	B

MODALIDADE: FUTSAL
Divisão Especial

Local: Ginásio de Esportes do SESI

Jogo	Sexo	Hora	Município [A]	X	Município [B]	Chave
538	M	14:45		X		U
539	M	16:00		X		U
540	M	17:15		X		U
541	F	18:30		X		U

PROGRAMAÇÃO PARA O DIA 14/11/2012 – QUARTA FEIRA
MODALIDADE: FUTSAL

Local: Arena da UNIARP

Jogo	Sexo	Hora	Município [A]	X	Município [B]	Chave
542	F	14:00	FAXINAL DOS GUEDES	X	XAXIM	B
543	F	15:15	SÃO LUDGERO	X	JOAÇABA	B
544	F	16:30	SALTO VELOSO	X	ITAJAÍ	A
545	F	17:45	FLORIANÓPOLIS	X	SÃO MIGUEL DO OESTE	A

MODALIDADE: FUTSAL

Divisão Especial

Local: Arena da UNIARP

Jogo	Sexo	Hora	Município [A]	X	Município [B]	Chave
546	F	19:00		X		U
547	F	20:00		X		U

MODALIDADE: HANDEBOL

Local: Ginásio de Esportes Flavio Cruz

Jogo	Sexo	Hora	Município [A]	X	Município [B]	Chave
548	F	09:00	ITAJAÍ	X	VIDEIRA	A
549	F	10:30	FORQUILHINHA	X	CHAPECÓ	B
550	M	13:00	FLORIANÓPOLIS	X	SÃO JOSÉ DO CEDRO	A
551	M	14:30	JOAÇABA	X	CRICIÚMA	B
552	F	16:00	BLUMENAU	X	LAGES	B
553	F	17:30	CONCÓRDIA	X	CRICIÚMA	A
554	M	19:00	CHAPECÓ	X	VIDEIRA	A
555	M	20:30	ITAJAÍ	X	BLUMENAU	B

PROGRAMAÇÃO PARA O DIA 14/11/2012 – QUARTA FEIRA
GINÁSTICA RÍTMICA

Local: Ginásio de Esportes da Sociedade Caçadoreense das Bochas
TREINAMENTO ESCALONADO

Horário Quadra	Município
8h30min às 9h05min	BALNEÁRIO CAMBORIÚ
9h05min às 10h10min	ITAJAÍ
10h10min às 10h35min	CRICIÚMA
10h35min às 10h55min	BRUSQUE
12h às 14h	INTERVALO
14h às 15h05min	INDAIAL
15h05min às 16h10min	JOINVILLE
16h10min às 16h25min	SÃO JOSÉ
16h25min às 16h50min	FLORIANÓPOLIS
16h50min às 17h15	TIMBÓ

MODALIDADE: TIRO AO PRATO

Prova: Tiro Trap Double
Local: Associação Caçadoreense de Tiro ao prato
Horário da prova a definir em Congresso Técnico específico da modalidade.
MODALIDADE: VOLEIBOL

Local: Ginásio de Esportes Paulo Schieffler

Jogo	Sexo	Hora	Município [A]	X	Município [B]	Chave
556	F	09:00	CUNHA PORÃ	X	BRUSQUE	A
557	F	10:40	CHAPECÓ	X	SÃO JOSÉ	A
558	F	13:00	BLUMENAU	X	FLORIANÓPOLIS	B
559	F	14:40	RIO DO SUL	X	JOAÇABA	B
560	M	16:20	FLORIANÓPOLIS	X	CHAPECÓ	A
561	M	18:00	BLUMENAU	X	BRUSQUE	B

MODALIDADE: VOLEIBOL

Local: Ginásio de Esportes da UNIARP

Jogo	Sexo	Hora	Município [A]	X	Município [B]	Chave
562	M	14:00	JOINVILLE	X	IOMERÊ	B
563	M	15:40	RIO DAS ANTAS	X	LAGES	A

QUADRO PARCIAL DE MEDALHAS										
CLASSIFICAÇÃO		NATAÇÃO FEMININO			NATAÇÃO MASCULINO			TOTAL		
		O	P	B	O	P	B	O	P	B
		1º	FLORIANÓPOLIS	3	6	1	7	6	3	10
2º	JOINVILLE	7	2	3	1	3	3	8	5	6
3º	CRICIÚMA			3	5	2	2	5	2	5
4º	BLUMENAU	4	1	2	1			5	1	2
5º	ITAJAÍ	2	3	3	2	5	2	4	8	5
6º	SÃO BENTO DO SUL		3	2				0	3	2
7º	CHAPECÓ		1	1				0	1	1
8º	JARAGUÁ DO SUL			1			3	0	0	4
9º	CONCÓRDIA						2	0	0	2

QUADRO PARCIAL DE PONTOS				
CLASSIFICAÇÃO		NATAÇÃO		TOTAL
		FEMININO	MASCULINO	
1º	FLORIANÓPOLIS	8	13	21
2º	JOINVILLE	13	3	16
3º	ITAJAÍ	3	8	11
4º	BLUMENAU	5	2	7
5º	CRICIÚMA	1	5	6
6º	SÃO BENTO DO SUL	2		2
7º	CONCÓRDIA		1	1

QUADRO PARCIAL DE TROFÉUS										
CLASSIFICAÇÃO		NATAÇÃO FEMININO			NATAÇÃO MASCULINO			TOTAL		
		1º	2º	3º	1º	2º	3º	1º	2º	3º
		1º	FLORIANÓPOLIS		1		1			1
2º	JOINVILLE	1						1	0	0
3º	ITAJAÍ				1			0	1	0
4º	BLUMENAU			1				0	0	1
	CRICIÚMA						1	0	0	1