



# JOGUINHOS ABERTOS

# Criciúma

21 a 28 de Agosto 2010

COMISSÃO DE HONRA

LEONEL PAVAN

*Governador do Estado de Santa Catarina*

VALDIR WALENDOWSKY

*Secretário de Estado do Turismo, Cultura e Esporte*

LUIZ FERNANDO CARDOSO

*Secretário de Estado do Desenvolvimento Regional*

CLÉSIO SALVARO

*Prefeito Municipal de Criciúma*

PEDRO JOSÉ DE OLIVEIRA LOPES

*Presidente da FESPORTE*

FLAVIO SPILLERE JUNIOR

*Presidente da CCO*

MARIO CESAR BERTONCINI

*Tribunal de Justiça Desportiva*

HERCÍLIO PARAGUASSU A. DE FREITAS

*Presidente do Conselho Estadual de Desportos*

## Queridos Atletas

Em tempos caracterizados pelo desmoronamento dos principais valores morais e sentimentos como cooperação, solidariedade e interação, a reunião de equipes de jovens atletas dá calor à alma e esperança à vida em comunidade.

Criciúma está feliz e honrada por receber cada um de vocês e abraçar calorosamente seus municípios. Nas quadras, campos, pistas, piscinas, tablados e tatames vocês darão, através do esporte, o exemplo de que com lealdade, respeito e disciplina é possível construir um mundo melhor.

Mais que vitórias vocês vão colecionar lições de vida.

Sucesso a todos

Clésio Salvaro  
Prefeito Municipal

## O futuro do Esporte de Santa Catarina e do Brasil está em Criciúma

Em 1988, quando os Jogos Abertos foram criados, o principal objetivo da competição era a formação de atletas que no futuro seriam os astros e estrelas dos Jogos Abertos. Também os Jogos Abertos atuariam como um alicerce para nossos campeões que futuramente representariam o Estado em eventos nacionais e internacionais.

Com a realização dos Jogos Olímpicos no Brasil, em 2016, essa é a hora de todos nós, dirigentes, governantes, patrocinadores, educadores e em especial os atletas que começam a disputar a 23ª edição dos Jogos Abertos de Santa Catarina, ficamos focados no futuro. Temos que olhar este evento com visão crítica. Imaginar, preparar, planejar e sonhar que cada um dos que aqui estão neste momento, poderão ser os astros e estrelas que brilharão em 2016.

Tanto o Governo Federal como o Governo de Santa Catarina e vários outros estados estão preparando programas e formatando projetos de envergadura olímpica para que o Brasil seja uma potência esportiva até os Jogos Olímpicos no país.

Então porque não imaginarmos que o futuro está aqui bem próximo de nós? Com muita satisfação o Governo do Estado de Santa Catarina, a Secretaria de Turismo, Cultura e Esporte e Fesporte abrem a 23ª edição dos Jogos Abertos em Criciúma, retomando esta competição importante e valiosa que ficou paralisada em 2009 devido ao surto de Gripe A. Sucesso a todos.

Pedro José de Oliveira Lopes  
Presidente da Fesporte

CONSELHO ESTADUAL DE ESPORTE - CED

Presidente: HERCÍLIO PARAGUASSU A. DE FREITAS  
Membro nato: PEDRO JOSÉ DE OLIVEIRA LOPES  
Conselheiros: ADEMAR JOSÉ DA SILVA  
ADEMAR PODGAIETSKY  
AMAURY WAGNER VERÍSSIMO  
CARLOS LUIZ WEBER  
DÁRCIO DE SAULES  
ELSON CAMPOS FERREIRA  
FRANK FRED UTECH  
IDEMAR ÂNGELO TOMAS  
IVAN CARLOS AGNOLETTA  
MÁRIO SÉRGIO RANZOLIN VIEIRA  
PEDRO MORALES  
ROBERTO CARLOS MARANGONI  
RUDI JOSÉ NODARI  
SADY CAYRES BERBER  
SAMUEL FERNANDO LINHARES  
SÉRGIO VIEIRA GALDINO  
MARGIT WEISE  
DELMAR ALBERTO TONDOLO

TRIBUNAL DE JUSTIÇA DESPORTIVA - TJD

Presidente: MÁRIO CESAR BERTONCINI  
Vice-Presidente: ROBSON VIEIRA  
Auditores: ALDO ABRAHÃO MASSIH JUNIOR  
THEODORO CARLOS DO LIVRAMENTO DÜCKER  
GIOVANI RODRIGUES MARIOT  
FREDERICO SÓ PEREIRA  
JORGE ALBERTO LIMA  
HANS WERNER HACKRADT  
RODRIGO BAYER  
  
Suplente: HÉLIO RUBENS BRASIL

ATO DE NOMEAÇÃO Nº 52/2010/CD/TJD/SC

O Presidente do Tribunal de Justiça Desportiva de Santa Catarina – TJD/SC, no uso de suas atribuições legais e com fulcro no Artigo 6º do Código de Justiça Desportiva de Santa Catarina – CJD/SC,

RESOLVE:

Art. 1º - NOMEAR os Auditores abaixo, para compor a Comissão Disciplinar que atuará como órgão de primeiro grau da Justiça Desportiva durante a Etapa Estadual dos 23º Jogos Abertos de Santa Catarina, na cidade de Criciúma, no período de 20 a 28 de agosto, no âmbito da 21ª SDR:

Fabio Roussenq	- Auditor Presidente
Fernando dos Santos Hackradt	- Auditor
João Rotta Filho	- Auditor
Miguel de Sousa Neto	- Auditor
Remerson Luiz Vicência	- Auditor

Art. 2º - NOMEAR o Senhor Felipe Branco Bogdan, para exercer a função de Procurador de Justiça Desportiva no âmbito da supracitada Comissão.

Art. 3º - NOMEAR a Senhora Maria Cristina Ferreira Santos, para exercer a função de Secretária da Comissão Disciplinar.

Art. 4º - O Presidente da Comissão Disciplinar, deverá, ao encerramento do evento, encaminhar ao Tribunal de Justiça Desportiva de Santa Catarina – TJD/SC, no prazo de 30(trinta) dias, relatório das atividades de sua Comissão, acompanhado de todos os processos julgados, conforme determina o Art. 14, parágrafo único do Código de Justiça Desportiva de Santa Catarina – CJD/SC.

Art. 5º - Este Ato entra em vigor nesta data.

Florianópolis, 17 de agosto de 2010.

MARIO CESAR BERTONCINI  
Presidente do TJD/SC

RESOLUÇÃO Nº 02/2010

O Presidente da Fundação Catarinense de Esporte, no uso de suas atribuições estabelecidas pelo artigo 15 do Estatuto, conforme Decreto nº 3.591 de 21 de dezembro de 1998:

RESOLVE:

FIXAR os valores para os eventos promovidos pela FESPORTE de acordo com seus regulamentos, conforme segue:

I. CERIMONIAL DE ABERTURA, de acordo com as normas estabelecidas no Anexo dos Cerimoniais (CED), no que tange a participação nos eventos da FESPORTE

a) Ausência: R\$ 300,00 (trezentos reais).

II. DESISTÊNCIA FORA DE PRAZO E WO

a) Por modalidade e naipes R\$ 300,00 (trezentos reais).

b) Caso a desistência ou o WO tenham sua justificativa aceita pela CD/TJD, o valor será devolvido ao interessado.

c) O não recolhimento dos valores previstos nesta resolução impedirá a participação do inadimplente na modalidade e naipes em todos os eventos esportivos promovidos pela FESPORTE, enquanto esta perdurar.

III. DISPOSIÇÕES GERAIS

a) O recolhimento dos valores acima previstos será realizado da seguinte forma:

1- Fora da competição/evento junto a FESPORTE/Setor Financeiro ou depósito em conta corrente: Banco do Brasil – Agência 3582-3 – Conta corrente 29999-5.

2- Durante a competição/evento junto à coordenação financeira da FESPORTE ou depósito em conta corrente: Banco do Brasil – Agência 3582-3 – Conta corrente 29999-5.

Esta Resolução entra em vigor nesta data.

Florianópolis, 26 de fevereiro de 2010.

Carioni Mees Pavanello  
Presidente da FESPORTE

RESOLUÇÃO N° 06/2010

O Presidente da Fundação Catarinense de Esporte, no uso de suas atribuições estabelecidas pelo artigo 15 do Estatuto, conforme Decreto n° 3.591 de 21 de dezembro de 1998:

RESOLVE:

Alterar os Regulamentos Técnicos das modalidades abaixo:

Modalidades: Ginástica Artística e Ginástica Rítmica

- Em função das novas normativas estabelecidas pela Confederação Brasileira de Ginástica e em conformidade com o Regulamento Geral no seu artigo 66, republicar no Site Oficial da FESPORTE o Regulamento Técnico das modalidades de Ginástica Artística e Ginástica Rítmica da OLESC, Joguinhos e JASC.

Modalidade: Caratê

Art. 73° - Nos JASC a categoria KATÁ ...

Nos Joguinhos, a categoria KATÁ por equipe deve ser formada por três atletas para cada naípe. Na categoria SHIAI-KUMITÊ, a equipe no naípe feminino deverá ser composta por Três atletas com os seguintes pesos, até 50,00Kg. de 50,01kg à 60,00 e acima de 60,01 Kg, as lutas serão somente entre atletas do mesmo peso sendo três lutas, a ordem das lutas serão sorteadas a cada encontro.

Na categoria SHIAI-KUMITÊ, a equipe no naípe masculino deverá ser composta por três atletas com os seguintes pesos, até 55,00 Kg de 55,01 kg. à 70,00 kg e acima de 70,01, as lutas serão somente entre atletas do mesmo peso, sendo três lutas, a ordem das lutas serão sorteadas a cada encontro.

Na Olesc, a categoria KATÁ por equipe deve ser formada por três atletas para cada naípe. Na categoria SHIAI-KUMITÊ, a equipe no naípe feminino deverá ser composta por Três atletas com os seguintes pesos, até 45,00Kg. de 45,01kg à 55,00 e acima de 55,01 Kg, as lutas serão somente entre atletas do mesmo peso sendo três lutas, a ordem das lutas serão sorteadas a cada encontro.

Na categoria SHIAI-KUMITÊ, a equipe no naípe masculino deverá ser composta por três atletas com os seguintes pesos, até 45,00 Kg de 45,01 kg. à 60,00 kg e acima de 60,01, as lutas serão somente entre atletas do mesmo peso, sendo três lutas, a ordem das lutas serão sorteadas a cada encontro.

JOGUINHOS ABERTOS

MASCULINO	CÓDIGO
Até 45.00 kg	301
45.01 até 50kg	302
50.01 até 55kg	303
55.01 até 60 kg	304
60.01 até 65 kg	305
65.01 até 70 kg	306
70.01 até 75kg	307
75,01 até 80kg	308
Acima de 80,01 kg	309
Shiai-Kumite Equipe Divisão de pesos (até 55,00kg, de 55,01 até 70,00kg e acima de 70,01 kg)	310
Kata Individual	311
Kata Equipe	312

FEMININO	CÓDIGO
Até 45.00 kg	401
45.01 até 50.00kg	402
50.01 até 55.00kg	403
55.01 até 60,00kg	404
60.01 até 65,00kg	405
Acima de 65,01kg	406
Shiai-Kumite Equipe Divisão de pesos (até 50,00kg, de 50,01 até 60,00kg e acima de 60,01 kg)	407
Kata Individual	408
Kata Equipe	409



Masculino	Código
Até 40.00 kg	500
De 40.01 kg à 45.00 kg	501
De 45.01 kg à 50.00 kg	502
De 50.01 kg à 55.00 kg	503
De 55.01 kg à 60.00 kg	504
De 60.01 kg à 65.00 kg	505
De 65.01 kg à 70,00 kg	506
De 70,01 kg acima	507
Shiai-Kumite Equipe divisão de Pesos Até 45,00kg / de 45,01 à 60,00kg e 60,01 acima	508
Kata Individual	509
Kata Equipe	510

Feminino	Código
Até 40.00 kg	600
De 40.01 kg à 45.00 kg	601
De 45.01 kg à 50.00 kg	602
De 50.01 kg à 55.00 kg	603
De 55,01 kg à 60,00	604
De 60,01 kg Acima	605
Shiai-Kumite Equipe divisão de Pesos Até 45,00kg / de 45,01 à 55,00kg e 55,01 acima	606
Kata Individual	607
Kata Equipe	608

Art. 75º - Nos JASC, JOGUINHOS e OLESC a graduação mínima a partir do 5º Kyu.

Nos JASC na categoria SHIAI-KUMITÊ individual e por equipe no masculino e feminino poderão participar atletas nascidos até 1992.

Modalidade: Judô

Art. 166º - Quanto as categorias de peso..

§ 1º Nos JASC a graduação mínima será de faixa laranja (4º kyu) para o naipe masculino e faixa amarela (5º kyu) para o naipe feminino, sendo permitida a participação de atletas nascidos até 1995.

§ 2º Nos JOGUINHOS ABERTOS a graduação mínima será de faixa laranja (4º kyu) para o naipe masculino e faixa amarela (5º kyu) para o naipe feminino, sendo permitida a participação de atletas nascidos no período compreendido entre 1991 a 1995.

§ 3º Na OLESC a graduação mínima será de faixa amarela (5º kyu) para o naipe masculino e faixa azul (6º kyu) para o naipe feminino, sendo permitida a participação de atletas nascidos no período compreendido entre 1993 a 1995.

Esta Resolução entra em vigor nesta data.

Florianópolis, 01 de julho de 2010.

Pedro José de Oliveira Lopes  
Presidente da FESPORTE

RESOLUÇÃO Nº 10/2010

O Presidente da Fundação Catarinense de Esporte, no uso de suas atribuições estabelecidas pelo artigo 15 do Estatuto, conforme Decreto nº 3.591 de 21 de dezembro de 1998:

**RESOLVE:**

Em função das novas normativas estabelecidas pela Confederação Brasileira de Atletismo e em conformidade com o Regulamento Geral no seu artigo 66, alterar o Regulamento Técnico da modalidade de Atletismo da OLESC, Joguinhos e JASC, artigo 10, passando o mesmo a vigorar conforme segue:

Modalidade: Atletismo

Art. 10º. Cada município poderá inscrever, no máximo, dois atletas por prova individual e uma equipe nos revezamentos.

§ 1º. Para que a prova seja realizada, deverá haver a confirmação e participação de, no mínimo, três atletas, nas provas individuais, e três equipes, nas provas de revezamentos, inclusive nas competições dos troféus.

§ 2º. Cada atleta poderá inscrever-se, no máximo, em duas provas individuais e nos revezamentos.

§ 3º. Aos atletas nascidos no período compreendido entre 1993 e 1994, será permitido competir somente em uma prova de pista com distancia superior a 200 metros; em apenas um revezamento, sendo que os atletas nesta condição nos JASC, não poderão participar das seguintes provas

- Masculino – 10.000 metros rasos; arremesso/lançamentos e decatlo.
- Feminino – 10.000 metros rasos.

§ 4º. Aos atletas nascidos em 1995, será permitido competir somente em uma prova de pista com distancia superior a 200 metros; em apenas um revezamento, sendo que os atletas nesta condição poderão participar das seguintes provas:

- JASC- 100, 200, 400 e 800 metros rasos; saltos em distancia e altura; lançamentos do dardo e disco feminino.
- Joguinhos- 100, 200, 400 e 800 metros rasos; marcha atlética; saltos em distancia e altura; lançamentos do dardo e disco feminino.
- OLESC- 100, 200, 400, 800, 1500 e 3000 metros rasos; marcha atlética; 100, 110 e 400 metros com barreiras; 2000 metros com obstáculos; salto em distancia, em altura, triplo e com vara; arremesso do peso; lançamento do dardo, disco e martelo; Octatlo e Heptatlo.

§ 5º. Aos atletas nascidos em 1996, será permitido competir somente em uma prova de pista com distancia superior a 200 metros; em apenas um revezamento, sendo que os atletas nesta condição poderão participar das seguintes provas:

- Joguinhos - 100, 200, 400 e 800 metros rasos; marcha atlética; saltos em distancia e altura; lançamentos do dardo e disco feminino.
- OLESC - 100, 200, 400 e 800 metros rasos; marcha atlética; saltos em distancia e altura; lançamentos do dardo e disco feminino.

§ 6º. Aos atletas nascidos em 1997, será permitido competir somente em uma prova de pista com distancia superior a 200 metros; em apenas um revezamento, sendo que os atletas nesta condição poderão participar das seguintes provas:

- OLESC - 100, 200, 400 e 800 metros rasos; marcha atlética; saltos em distancia e altura; lançamentos do dardo e disco feminino.

§ 7º. Terá cancelado a inscrição na prova o município que inscrever mais de dois atletas.

§ 8º. Os participantes das provas de heptatlo, octatlo e decatlo poderão participar de mais uma prova.

Esta Resolução entra em vigor nesta data.

Florianópolis, 19 de julho de 2010.

Pedro José de Oliveira Lopes  
Presidente da FESPORTE

RESOLUÇÃO Nº 12/2010

O Presidente da Fundação Catarinense de Esporte, no uso de suas atribuições estabelecidas pelo artigo 15 do Estatuto, conforme Decreto nº 3.591 de 21 de dezembro de 1998:

RESOLVE:

Alterar o Regulamento Técnico das modalidades abaixo e sistema de disputa, sendo aplicáveis nas Etapas Regionais da OLESC, Estadual dos Joguinhos Abertos e JASC.

Modalidades: Futsal

Art. 127º - Ocorrendo empate em jogo que necessite apontar um vencedor, serão adotados os seguintes critérios:

- a) Prorrogação de 10 minutos, divididos em dois tempos de cinco minutos, sem intervalo;
- b) Cobrança de uma série de cinco penalidades máximas alternadas, que deverão ser cobradas por cinco atletas diferentes.

Modalidades: Handebol

Art. 163º - O atleta, técnico, assistente técnico, médico, fisioterapeuta, massagista desqualificado com relatório anexo a súmula do jogo, estarão automaticamente suspensos por uma partida, independente da punição imposta pela Justiça Desportiva.

Sistema de disputa e classificação

Art. 4º - Nas modalidades...

§ 2º Para definição dos melhores primeiros colocados...

- Maior quociente nos pontos de classificação da modalidade na fase anterior;
- Average (BB/pontos – BO/bolas – FC, FS e HB/gols – VB/set)
- Maior quociente pró (BB/pontos – BO/bolas – BL 16 e 23/pinos – FC, FS e HB/gols – VB/pontos);
- Menor quociente contra (BB/pontos – BO/bolas – BL 16 e 23/pinos – FC, FS e HB/gols – VB/pontos);

Esta Resolução entra em vigor nesta data.

Florianópolis, 16 de agosto de 2010.

Pedro José de Oliveira Lopes  
Presidente da FESPORTE

## MUNICÍPIOS PARTICIPANTES

- |    |                    |    |                        |
|----|--------------------|----|------------------------|
| 1  | AGROLÂNDIA         | 40 | LAURO MÜLLER           |
| 2  | ARARANGUÁ          | 41 | LEBON RÉGIS            |
| 3  | ARMAZÉM            | 42 | MAFRA                  |
| 4  | BALNEÁRIO CAMBORIÚ | 43 | MARAVILHA              |
| 5  | BRAÇO DO NORTE     | 44 | MORRO DA FUMAÇA        |
| 6  | BIGUAÇU            | 45 | NAVEGANTES             |
| 7  | BLUMENAU           | 46 | NOVA TRENTO            |
| 8  | BRUSQUE            | 47 | PALMA SOLA             |
| 9  | CAÇADOR            | 48 | PALMITOS               |
| 10 | CAMBORIÚ           | 49 | PAPANDUVA              |
| 11 | CAMPOS NOVOS       | 50 | PINHALZINHO            |
| 12 | CANOINHAS          | 51 | POMERODE               |
| 13 | CHAPECÓ            | 52 | PONTE ALTA             |
| 14 | CONCÓRDIA          | 53 | PORTO UNIÃO            |
| 15 | CRICIÚMA           | 54 | POUSO REDONDO          |
| 16 | CUNHA PORÃ         | 55 | QUILOMBO               |
| 17 | CURITIBANOS        | 56 | RIO DO SUL             |
| 18 | FLORIANÓPOLIS      | 57 | RIO FORTUNA            |
| 19 | FORQUILHINHA       | 58 | RIO NEGRINHO           |
| 20 | FRAIBURGO          | 59 | SANTO AMARO IMPERATRIZ |
| 21 | GUARAMIRIM         | 60 | SÃO BENTO DO SUL       |
| 22 | GARUVA             | 61 | SÃO CARLOS             |
| 23 | GUABIRUBA          | 62 | SÃO FRANCISCO DO SUL   |
| 24 | GUARACIABA         | 63 | SÃO JOAQUIM            |
| 25 | HERVAL D'OESTE     | 64 | SÃO JOSÉ               |
| 26 | IBIRAMA            | 65 | SÃO JOSÉ DO CEDRO      |
| 27 | IÇARA              | 66 | SÃO LUDGERO            |
| 28 | INDAIAL            | 67 | SÃO MIGUEL DO OESTE    |
| 29 | IRANÍ              | 68 | SAUDADES               |
| 30 | ITÁ                | 69 | SEARA                  |
| 31 | ITAJAÍ             | 70 | SOMBRIO                |
| 32 | ITAPEMA            | 71 | TIMBÓ                  |
| 33 | ITAPIRANGA         | 72 | TRÊS BARRAS            |
| 34 | ITUPORANGA         | 73 | TUBARÃO                |
| 35 | JARAGUÁ DO SUL     | 74 | TUNÁPOLIS              |
| 36 | JOAÇABA            | 75 | URUSSANGA              |
| 37 | JOINVILLE          | 76 | VIDEIRA                |
| 38 | LAGES              | 77 | XAXIM                  |
| 39 | LAGUNA             |    |                        |

## COMISSÃO CENTRAL ORGANIZADORA – CCO

### COMISSÃO DE HONRA

Clésio Salvaro – Prefeito Municipal

Márcio Búrigo – Vice-Prefeito

### BENEMÉRITOS

Algemiro Manique Barreto – Prefeito Municipal - JASC 1.974

Rubens Costa – Presidente CCO - JASC 1.974

José Augusto Hulse – Prefeito Municipal – JASC 1.987

Ademar Lotin Frassetto – Presidente CCO – JASC 1.987

### COMISSÃO EXECUTIVA – CCO

Presidente – Flavio Spillere Junior – 99849113 ou 34612000

Vice-Presidente – Arleu Ronaldo da Silveira

Presidente da FME Criciúma – Renato Valvassori - 91645238

Coordenador Executivo – Joel Modesto Casagrande - 9974 1055

Secretária – Andreza de Souza Silva

Giselle Frigo - 99530070

Tesoureiro – Richard Guinzani - 99517995

### COMISSÕES DE TRABALHO – CCO

Comissão de Assuntos de Administração – Celito Heinzen Cardoso –9164 5243

Comissão de Assuntos Jurídicos – Giovani Dagostini Marchi - 9164 5283

Comissão de Assuntos de Logística – Luiz Juventino Selva - 9164 5249

Comissão de Planejamento – Mauro Cesar Sonogo - 8834 0272

Comissão de Cerimoniais – Sérgio Luiz Zappelini - 9164 5235

Comissão de Assuntos Culturais – Irma Tasso – 88229964 Ismail - 9912 8956

Comissão de Alojamento – Luiz Rodolfo Michels - Rede Estadual 9106 0541

Roseli Maria de Lucca Pizzolo - Rede Municipal – 91613989 – 9923 8421

Comissão de Alimentação – Rivadavio Rosso - 9609 2677

Comissão de Imprensa – Anderson de Jesus - 9994 7891

Comissão de Projetos – José Sérgio Burigo - 9164 5361

Comissão de Assuntos de Informática – Júlio César Feldmann - 9164 5370

Comissão de Relações Institucionais – Edson Cichela - 9984 9549

Comissão de Assuntos Sócio-Comunitários - Geovânia de Sá Rodrigues -91648304

Comissão de Relações Pública e Marketing - Jairton Manique Barreto - 9988 5050

Comissão de Obras – Abrahão Artur Souza - 9164 5312

Comissão de Segurança – Jair Ignácia Haas - 8834 0219

Comissão de Saúde – Silvio Ávila Junior - 9164 5291

Comissão de Transporte – Conceição Goreti Martinello Binatti - 9162 9008

Comissão de Assuntos Técnicos – Sandro Renato Araújo - 9908 7686

Comissão de Hospedagem – Alexandre Delupo – 91227000 - 3451 5000

Comissão de Finanças – Cloir Dassoler - 9162 9006

Comissão de Apoio – Verceli Nunes Coral - 9164 5305

Comissão de Meio Ambiente – Júlio Cezar Colombo - 9164 5239

Comissão de Recepção – Daniel Frederico Antunes - 9978 3705

## LOCAIS DE COMPETIÇÃO

<i>Modalidade</i>	<i>Local Competição</i>
Atletismo M/F	Campo Atlético da UNESC
Basquete M/F	G.E do Colégio Marista / Ginásio da SATC
Caratê M/F	Centro de Eventos Eng. José Ijair Conti
Ciclismo – Contra Relógio Individual	Bairro Demboski
Ciclismo - BMX	Pista do CTG Pedro Raimundo
Ciclismo – Cross Country	Pista da Vila Macarini
Ciclismo - Estrada	Largada Av. Chile ao lado do Shopping Criciúma
Futebol	Estádio E.C. Metropol
Futsal	Campo A.A. São Luiz
Ginástica Artística	Ginásio Colégio São Bento
Ginástica Rítmica	Centro de Eventos da UNESC
Handebol M/F	Centro de Eventos Eng. José Ijair Conti
Judô M/F	Complexo Esportivo S.R. Mampituba
Natação M/F	Ginásio do SESC
Tênis M/F	Centro de Eventos da UNESC
Tênis de Mesa M/F	Centro de Eventos Eng. José Ijair Conti
Voleibol F	Complexo Aquático S. R. Mampituba
Voleibol M	Quadras S. R. Mampituba
Xadrez M/F	Ginásio de Esportes da EEB Humberto Campos
C.C.O	Ginásio CEDUP / Ginásio de Esportes do Colégio São Bento
	Ginásio Colégio Michel
	Salão do Clube Mampituba
	Centro de Eventos José I. Conti

## FESPORTE

Centro de Eventos José Ijair Conti  
Horário de funcionamento: 07h30 às 22h30min

## LOCAIS DE ALOJAMENTO

MUNICÍPIO	ESCOLA	ENDEREÇO
AGROLANDIA	E.M.E. PASCOAL MELLER	R. Arcângelo Meller – B. Santa Augusta (3438_0741)
ANTONIO CARLOS	E.M.E. DIONISIO MILIOLLI	R. Telesfero Machado – B. Ana Maria (3462-2517)
ARMAZEM	E.M.E. DIONISIO MILIOLLI	R. Telesfero Machado – B. Ana Maria (3462-2517)
ASCURRA	E.M.E. PASCOAL MELLER	R. Arcângelo Meller – B. Santa Augusta (3438_0741)
BALNEARIO CAMB.	E. GOV.HERIBERTO HULSE	R. Goiás – b Próspera – B. Próspera (3462-0641)
BIGUAÇU	E.M.E. AMARO JOÃO BATISTA	R.Fausto Antônio Batista-B.Nova Esperança(3442-1626)
BLUMENAU	E. JOAQUIM RAMOS	R. Desemb. Pedro Silva – B. Comerciário (3433-2593)
BRUSQUE	E. JOÃO FRASSETTO	Av. Montenegro s/n – B. Santa Luzia (3438-3098)
CAÇADOR	E. RUBENS DE A. RAMOS	R. São Miguel do Oeste – B. N.S. Salete (3462-1220)
CAMBORIU	E. LINDOLFO COLLOR	R. Av.Gov.Celso Ramos – B. Boa Vista (3438-1330)
CAMPOS NOVOS	E.M.E. JOSÉ CESÁRIO D SILVA	R. Valentim Pizetti – B. Nossa Sra da Salete (3462-7028)
CANOINHAS	E. ANTÔNIO MILANES NETO	B.São Defende (3438-9096)
CHAPECO	E. MARCOS ROVARES	R.Cônego Anibal – B.Pinheirinho (3438-2541)
CONCORDIA	E. IRMÃ EDVIRGES	R. Ângelo Mello - B. Mina União (3438-3092)
CORUPA	E.M.E. PASCOAL MELLER	R. Arcângelo Meller – B. Santa Augusta (3438_0741)
CRICIÚMA	E. JARBAS PASSARINHO	R. Afonso Scavone – B. Jardim Aeroporto (3433-5245)
CRICIUMA	E.M.E. STA RITA DE CASSIA	R. Felix De Lucca – B. Milanezzi (3438-3280)
CUNHA PORÃ	E. ANTÔNIO MILANES NETO	B.São Defende (3438-9096)
CURITIBANOS	E.M.E. ANGELO DE LUCCA	R. Norberto Martins – B. Pedro Zanivan (3439-8052)
FLORIANOPOLIS	CEDUP- ABILIO PAULO	R. Av. Universitária – B. Universitário (3438-2788)
FRAIBURGO	E.M.E. ANT. MILANEZ NETO	R. Nova Veneza – B. Maria Céu (3437-4543)
GUABIRUBA	E.M.E. PASCOAL MELLER	R. Arcângelo Meller – B. Santa Augusta (3438_0741)
GARUVA	E. SALETE SCOTT	R. duque de Caxias – B. Centro – IÇARA (3432-3538)
GUARACIABA	E. IGNÁCIO STAKOWSKI	R. Rod. SC 443-Km 01–B.Presidente Vargas(3462-2022)
GUARAMIRIM	E. IGNÁCIO STAKOWSKI	R. Rod. SC 443-Km 01–B.Presidente Vargas(3462-2022)
HERVAL D'OESTE	E. IGNÁCIO STAKOWSKI	R. Rod. SC 443-Km 01–B.Presidente Vargas(3462-2022)
IBIRAMA	E.M.E. OSWALDO HULSE	R. 575 – B. São Francisco (3438-3155)
IÇARA	E. SALETE SCOTT	R. duque de Caxias – B. Centro – IÇARA (3432-3538)
INDAIAL	E.M.E. GIÁCOMO ZANETTE	R. Rio do Sul – B. Santo Antônio (3437-5206)
IRANI	E.M.E.JOSE COTIN PORTELA	Av. Universitaria B. São Sebastião (3438-9158)
ITÁ	E. SALETE SCOTT	R. duque de Caxias – B. Centro – IÇARA (3432-3538)
ITAJAÍ	E. PADRE MIGUEL GIACCA	R.Carlos da Rosa B – Rio Maina (3438-7099)
ITAPEMA	E. SALETE SCOTT	R. duque de Caxias – B. Centro – IÇARA (3432-3538)
ITAPIRANGA	E.M.E. OSWALDO HULSE	R. 575 – B. São Francisco (3438-3155)
ITUPORANGA	E.M.E. OSWALDO HULSE	R. 575 – B. São Francisco (3438-3155)
JARAGUA DO SUL	E. HUMBERTO DE CAMPOS	R. José Gaidzinski - B. Pio Correa (3433-3570)
JOAÇABA	E.M.E. CAETANO RONCHI	R. José Wilboys – B. São Defende (3438-9023)
JOINVILLE	E. SEBASTIÃO TOLEDO DOS S.	R. Republica – B. Comerciário (3433-3570)
LAGES	E. COELHO NETO	R. Altamiro Guimarães 176-B. Sta Barbara(3433-8114)
LAGUNA	E.M.E. Pe JOSÉ BERTERO	R. Venâncio Martinello – B. São Simão (3444-0776)
LAURO MULLER	E.M.E. PASCOAL MELLER	R. Arcângelo Meller – B. Santa Augusta (3438_0741)
LEBON RÉGIS	E.M.E. Pe JOSÉ BERTERO	R. Venâncio Martinello – B. São Simão (3444-0776)
MAFRA	E.M.E. GIÁCOMO ZANETTE	R. Rio do Sul – B. Santo Antônio (3437-5206)
MARAVILHA	E.M.E. HERCILIO AMANTE	R. João Pirola-B Vila Floresta (3438-7836)
NAVEGANTES	E.M.E. ARCHIMEDES NASP.	Rod.Archimedes Naspolini B.Naspolini (4201-2252)
NOVA TRENTO	E.M.E. Pe JOSÉ BERTERO	R. Venâncio Martinello – B. São Simão (3444-0776)
PALMA SOLA	E. SALETE SCOTT	R. duque de Caxias – B. Centro – IÇARA (3432-3538)
PALMITOS	E.M.E. OSWALDO HULSE	R. 575 – B. São Francisco (3438-3155)
PAPANDUVA	E.M.E.JOSE COTIN PORTELA	Av. Universitaria B. São Sebastião (3438-9158)
PINHALZINHO	E. MARECHAL RONDON	R. Anita Garibaldi – B. Centro (3433-0381)
POMERODE	E. LUDOVICO COCOLO	R. Manaus – B. São Luiz (3433-4932)
PONTE ALTA	E.M.E.JOSE COTIN PORTELA	Av. Universitaria B. São Sebastião (3438-9158)
PORTO UNIÃO	E.M.E. PASCOAL MELLER	R. Arcângelo Meller – B. Santa Augusta (3438_0741)
POUSO REDONDO	E. SALETE SCOTT	R. duque de Caxias – B. Centro – IÇARA (3432-3538)
QUILOMBO	E.M.E.JOSE COTIN PORTELA	Av. Universitaria B. São Sebastião (3438-9158)
RIO NEGRINHO	E. LUIZ LAZZARIM	R. Luiz Carolli – B. Rio Maina (3438-7285)
RIO DO SUL	E. PROFESSOR LAPAGESSE	E. Mal. Floriano Peixoto – B. Centro (3433-0470)
STO AMARO DA IMP.	E.M.E. ANTONIO MANGGILLI	Rod. Alexandre Belloli B. 1ª linha (3438-8117)
SÃO BENTO DO SUL	E.M.E. JORGE DA C. CARNEIR	R. Manaus - B. Brasília (3462-2228)
SÃO CARLOS	E.M.E.JOSE COTIN PORTELA	Av. Universitaria B. São Sebastião (3438-9158)
SÃO FRANCO DO SUL	E. SÃO CRISTOVÃO	R. Cardeal Arco Verde – B. São Cristóvão (3433-2307)
SÃO JOAQUIM	E.M.E. DIONISIO MILIOLLI	R. Telesfero Machado – B. Ana Maria (3462-2517)
SÃO JOSE	E.M.E. Pe. CARLOS WECKI	R. Av. União – B. Cidade Mineira (3438-1554)
SÃO J. DO CEDRO	E.M.E. HERCILIO AMANTE	R. João Pirola-B Vila Floresta (3438-7836)
SÃO M. DO OESTE	E.M.E.ÉRICO NONNEMARCHE	R. Carlos Scavoni – B. Pinheirinho (3438-4730)
SAUDADES	E. LUIZ LAZZARIM	R. Luiz Carolli – B. Rio Maina (3438-7285)
SEARA	E. DIMER PIZZETTI	R.Tres Verões-B, Liri (3462-2010)
TUBARÃO	E.M.E. SERAFINA MILIOLI	R. Alvaro de Azevedo – B. Operaria Nova (3433-7133)
TUNÁPOLIS	E. DIMER PIZZETTI	R.Tres Verões-B, Liri (3462-2010)
VIDEIRA	E. PEDRO DA RÉ	R. Jacinto machado – B Mina do Mato (3437-1410)
XAXIM	E. DIMER PIZZETTI	R.Tres Verões-B, Liri (3462-2010)

NOTA OFICIAL 01/ 23º JOGUINHOS ABERTOS DE SANTA CATARINA

A Coordenação Geral dos 23º Jogos Abertos de Santa Catarina através da comissão técnica, no uso de suas atribuições e em conformidade com o artigo 74, comunica ALTERAÇÕES de local dos Congressos Técnicos Específicos, conforme disposto abaixo:

Congressos Técnicos Específicos:

Xadrez: 22.08.2010 – domingo – 17 h - APROFUCRI – junto a UNESC

Ginástica Rítmica: 22.08.2010 – domingo – 19 h - APROFUCRI – junto a UNESC

Natação: 25.08.2010 – quarta feira – 16 h – APROFUCRI – junto a UNESC

Caratê: 25.08.2010 – quarta feira – 18 h – APROFUCRI – junto a UNESC

Vôlei de duplas: 25.08.2010 – quarta feira – 19 h - APROFUCRI – junto a UNESC

Vinicius José Bado  
Coordenador Geral



## PROGRAMAÇÃO DE CONGRESSOS TÉCNICOS ESPECÍFICOS

### ATLETISMO

Local de Competição: Pista e Campo Atlético da UNESC  
Período de Competição: 22 a 24 de agosto  
Data e Horário do Congresso Técnico: 21.08 às 14 horas  
Local: APROFUCRI – junto a UNESC



### CARATÊ

Dia da Competição: 26 a 28 Agosto  
Local de Competição: Centro de Eventos – José Ijair Conti  
Data e Horário do Congresso Técnico: 25.08 – 18 horas  
Local: APROFUCRI – Junto a UNESC



### CICLISMO

Data e Horário do Congresso Técnico: 21.08 – 15 horas  
Local: Prefeitura de Criciúma – Salão Ouro Negro



Prova	Local
Estrada	Avenida Chile – ao lado do Shopping Criciúma
Cross Country	Vila Macarini
BMX	CTG – Pedro Raimundo
KM Contra Relógio Individual	Bairro Demboski

### GINÁSTICA ARTÍSTICA

Local da Competição: Centro de Eventos – José Ijair Conti  
Período de Competição: 27 e 28 de Agosto  
Data e Horário do Congresso Técnico: 26.08 às 17 horas  
Local: Prefeitura de Criciúma – Salão Ouro Negro  
Treinamento Escalonado: 26.08 – Conforme cronograma da Federação



## PROGRAMAÇÃO DE CONGRESSOS TÉCNICOS ESPECÍFICOS

### GINÁSTICA RÍTMICA

Local da Competição: Sociedade Recreativa Mampituba  
Período de Competição: 23 e 24 de agosto  
Data e Horário do Congresso Técnico: 22.08 às 19 horas  
Local: APROFUCRI – Junto a UNESC  
Treinamento Escalonado: Conforme cronograma da Federação



### JUDÔ

Local da Competição: Centro de Eventos – José Ijair Conti  
Período de Competição: 22 a 24 de agosto  
Data e Horário do Congresso Técnico: 21.08 – às 17 horas  
Local: Prefeitura de Criciúma – Salão Ouro Negro  
Pesagem Oficial – 22.08 das 9hs às 10hs



### NATAÇÃO

Local da Competição: Piscina da Sociedade Recreativa Mampituba  
Período de Competição: 26 e 27 de agosto  
Data e Horário do Congresso Técnico: 25.08 às 16 horas  
Local: APROFUCRI – Junto a UNESC  
Piscina Livre: 25.08 das 13hs as 16 hs



### XADREZ

Local da Competição: Salão da Sociedade Recreativa Mampituba  
Período de Competição: 23 a 27 de agosto  
Data e Horário do Congresso Técnico: 22.08 às 17 horas  
Local: APROFUCRI – Junto a UNESC



### VOLEI DE DUPLAS - Modalidade em Apresentação

Data e Horário do Congresso Técnico: 25.08 – 19 horas  
Local: APROFUCRI – Junto a UNESC

## Formação das Chaves

*Modalidade: Basquetebol masculino*

	<i>Chave "A"</i>		<i>Chave "B"</i>
1	Blumenau	5	Florianópolis
2	Concórdia	6	Jaraguá do Sul
3	Campos Novos	7	Chapecó
4	Tubarão	8	Lages

	<i>Chave "C"</i>
9	Joinville
10	Içara
11	Camboriú
12	Criciúma

*Modalidade: Basquetebol feminino*

	<i>Chave "A"</i>		<i>Chave "B"</i>
1	São José	5	Jaraguá do Sul
2	Rio do Sul	6	Itajaí
3	Blumenau	7	São Miguel do Oeste
4	Navegantes	8	Brusque

	<i>Chave "C"</i>
9	Joinville
10	Campos Novos
11	Florianópolis
12	Criciúma

## Formação das Chaves

Modalidade: Futebol masculino

	Chave "A"		Chave "B"
1	Florianópolis	5	Criciúma
2	Indaial	6	Chapecó
3	Agrolândia	7	Urussanga
4	Morro da Fumaça	8	Brusque

	Chave "C"
9	Itajaí
10	Tubarão
11	Palmitos
12	Caçador

Modalidade: Futebol feminino

	Chave "A"		Chave "B"
1	Tunápolis	4	Itapiranga
2	Saudades	5	São Miguel do Oeste
3	São Francisco do Sul	6	Rio Fortuna

	Chave "C"
7	Pomerode
8	Criciúma
9	Fraiburgo
10	Maravilha

## Formação das Chaves

### Modalidade: Futsal masculino

	Chave "A"		Chave "B"
1	Joinville	5	Blumenau
2	Florianópolis	6	São Miguel do Oeste
3	São Bento do Sul	7	Armazém
4	Lages	8	Caçador

	Chave "C"
9	Jaraguá do Sul
10	Camboriú
11	Itá
12	Criciúma

### Modalidade: Futsal feminino

	Chave "A"		Chave "B"
1	Brusque	5	Caçador
2	Itajaí	6	Pinhalzinho
3	Santo Amaro da Imperatriz	7	Jaraguá do Sul
4	Lebon Régis	8	Videira

	Chave "C"
9	Chapecó
10	Braço do Norte
11	São Miguel do Oeste
12	Criciúma

## Formação das Chaves

### Modalidade: Handebol masculino

	<i>Chave "A"</i>		<i>Chave "B"</i>
1	Itajaí	5	Criciúma
2	Florianópolis	6	Itapema
3	Caçador	7	Saudades
4	Chapecó	8	Xaxim

	<i>Chave "C"</i>
9	Jaraguá do Sul
10	Joaçaba
11	São José
12	Blumenau

### Modalidade: Handebol feminino

	<i>Chave "A"</i>		<i>Chave "B"</i>
1	Concórdia	5	Blumenau
2	São José do Cedro	6	Florianópolis
3	Joinville	7	Palma Sola
4	Laguna	8	Lages

	<i>Chave "C"</i>
9	Criciúma
10	Brusque
11	Joaçaba
12	Forquilha

*Modalidade: Tênis masculino*

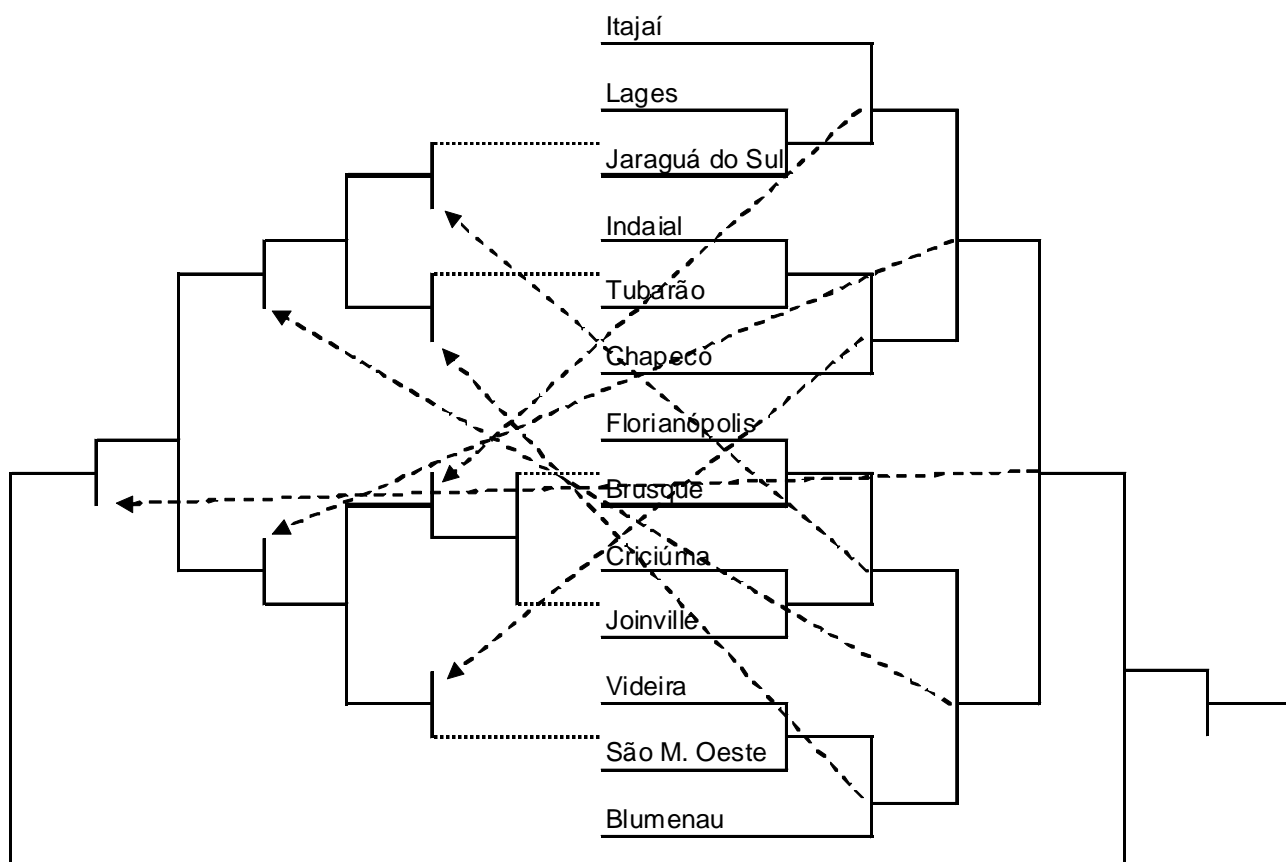

*Modalidade: Tênis feminino*

<i>Chave Única</i>	
1	Florianópolis
2	Blumenau
3	Itajaí
4	Brusque
5	Criciúma

*Modalidade: Tênis de mesa masculino*

	<i>Chave "A"</i>		<i>Chave "B"</i>
1	Joinville	5	Chapecó
2	Indaial	6	Balneário Camboriú
3	Porto União	7	Navegantes
4	Jaraguá do Sul	8	Joaçaba

	<i>Chave "C"</i>		<i>Chave "D"</i>
9	Concórdia	13	São Bento do Sul
10	Canoinhas	14	Blumenau
11	Fraiburgo	15	Herval d'Oeste
12	Lages	16	Maravilha

	<i>Chave "E"</i>		<i>Chave "F"</i>
17	Videira	21	Criciúma
18	Brusque	22	Pouso Redondo
19	Três Barras	23	Itajaí
20	Mafra	24	São Francisco do Sul

*Modalidade: Tênis de mesa feminino*

	<i>Chave "A"</i>
1	Criciúma
2	Lages
3	Jaraguá do Sul

	<i>Chave "B"</i>		<i>Chave "C"</i>
4	Joinville	7	Chapecó
5	Joaçaba	8	Fraiburgo
6	Itajaí	9	Canoinhas

	<i>Chave "D"</i>		<i>Chave "E"</i>
10	Concórdia	14	Rio do Sul
11	Indaial	15	Videira
12	Maravilha	16	Pinhalzinho
13	Herval d'Oeste	17	São Francisco do Sul



*Modalidade: Voleibol masculino*

	<i>Chave "A"</i>		<i>Chave "B"</i>
1	Joinville	5	Chapecó
2	Fraiburgo	6	Jaraguá do Sul
3	Cunha Porã	7	Lages
4	Criciúma	8	São José

	<i>Chave "C"</i>
9	Florianópolis
10	Pinhalzinho
11	Santo Amaro da Imperatriz
12	Itajaí

*Modalidade: Voleibol feminino*

	<i>Chave "A"</i>		<i>Chave "B"</i>
1	Forquilha	5	Nova Trento
2	Guaraciaba	6	Lages
3	São José	7	Pinhalzinho
4	Camboriú	8	Florianópolis

	<i>Chave "C"</i>
9	Blumenau
10	Joinville
11	Joaçaba
12	Criciúma

Programação para o dia 21 de Agosto de 2010 – Sábado

Modalidade: TÊNIS

Local: Quadras da Sociedade Recreativa Mampituba



Jogo	Sexo	Hora	Município [A]	X	Município [A]	Chave
01	M	08:00	LAGES	X	JARAGUÁ DO SUL	ELIM
02	M	08:00	INDAIAL	X	TUBARÃO	ELIM
03	M	08:00	FLORIANÓPOLIS	X	BRUSQUE	ELIM
04	M	08:00	CRICIÚMA	X	JOINVILLE	ELIM
05	M	08:00	VIDEIRA	X	SÃO MIGUEL DO OESTE	ELIM
06	F	08:00	FLORIANÓPOLIS	X	ITAJAÍ	ELIM
07	F	10:00	BLUMENAU	X	CRICIÚMA	ELIM
8	M	15:00	PERD JOGO 3	X	PERD JOGO 4	ELIM
9	M	15:00	ITAJAÍ	X	VENC JOGO 1	ELIM
10	M	15:00	CHAPECÓ	X	VENC JOGO 2	ELIM
11	M	15:00	VENC JOGO 3	X	VENC JOGO 4	ELIM
12	M	15:00	BLUMENAU	X	VENC JOGO 5	ELIM
13	F	15:00	ITAJAÍ	X	BRUSQUE	ELIM

Programação para o dia 22 de Agosto de 2010 – Domingo

**Modalidade: BASQUETEBOL**

Local: Ginásio de Esportes da SATC



Jogo	Sexo	Hora	Município [A]	X	Município [A]	Chave
14	M	09:00	CONCÓRDIA	X	CAMPOS NOVOS	A
15	M	10:30	BLUMENAU	X	TUBARÃO	A
16	M	14:00	FLORIANÓPOLIS	X	LAGES	B
17	M	15:30	JARAGUÁ DO SUL	X	CHAPECÓ	B
18	M	17:00	IÇARA	X	CAMBORIÚ	C
19	M	18:30	JOINVILLE	X	CRICIÚMA	C

**Modalidade: FUTEBOL**

Local: Estádio do Metropol



Jogo	Sexo	Hora	Município [A]	X	Município [A]	Chave
20	F	09:00	SAUDADES	X	SÃO FRANCISCO DO SUL	A
21	F	10:15	SÃO MIGUEL DO OESTE	X	RIO FORTUNA	B
22	F	14:00	POMERODE	X	MARAVILHA	C
23	F	15:15	CRICIÚMA	X	FRAIBURGO	C

**Modalidade: FUTSAL**

Local: Ginásio de Esportes do Colégio São Bento



Jogo	Sexo	Hora	Município [A]	X	Município [A]	Chave
24	M	13:00	BLUMENAU	X	CAÇADOR	B
25	M	14:15	SÃO MIGUEL DO OESTE	X	ARMAZÉM	B
26	M	15:30	JOINVILLE	X	LAGES	A
27	M	16:45	FLORIANÓPOLIS	X	SÃO BENTO DO SUL	A
28	M	18:00	CAMBORIÚ	X	ITÁ	C
29	M	19:15	JARAGUÁ DO SUL	X	CRICIÚMA	C

Programação para o dia 22 de Agosto de 2010 – Domingo

**Modalidade: HANDEBOL**

Local: Ginásio de Esportes da UNESC



Jogo	Sexo	Hora	Município [A]	X	Município [A]	Chave
30	M	09:00	JOAÇABA	X	SÃO JOSÉ	C
31	M	10:20	JARAGUÁ DO SUL	X	BLUMENAU	C
32	M	14:00	ITAJAÍ	X	CHAPECÓ	A
33	M	15:20	FLORIANÓPOLIS	X	CAÇADOR	A
34	M	16:40	ITAPEMA	X	SAUDADES	B
35	M	18:00	CRICIÚMA	X	XAXIM	B

**Modalidade: TÊNIS**

Local: Quadras da Sociedade Recreativa Mampituba



Jogo	Sexo	Hora	Município [A]	X	Município [A]	Chave
36	M	08:00	PERD JOGO 1	X	PERD JOGO 11	ELIM
37	M	08:00	PERD JOGO 2	X	PERD JOGO 12	ELIM
38	M	08:00	VENC JOGO 8	X	PERD JOGO 9	ELIM
39	M	08:00	PERD JOGO 5	X	PERD JOGO 10	ELIM
40	M	08:00	VENC JOGO 9	X	VENC JOGO 10	ELIM
41	M	08:00	VENC JOGO 11	X	VENC JOGO 12	ELIM
42	F	10:00	BRUSQUE	X	CRICIÚMA	ELIM
43	F	10:00	FLORIANÓPOLIS	X	BLUMENAU	ELIM
44	M	15:00	VENC JOGO 36	X	VENC JOGO 37	ELIM
45	M	15:00	VENC JOGO 38	X	VENC JOGO 39	ELIM
46	M	15:00	VENC JOGO 40	X	VENC JOGO 41	ELIM
47	F	15:00	ITAJAÍ	X	CRICIÚMA	ELIM
48	F	15:00	BLUMENAU	X	BRUSQUE	ELIM

Programação para o dia 22 de Agosto de 2010 – Domingo

Modalidade: TÊNIS DE MESA

Local: Ginásio de Esportes da EEB Humberto de Campos



Jogo	Sexo	Hora	Município [A]	X	Município [A]	Chave
49	M	08:30	JOINVILLE	X	JARAGUÁ DO SUL	A
50	M	08:30	INDAIAL	X	PORTO UNIÃO	A
51	M	08:30	CHAPECÓ	X	JOAÇABA	B
52	M	08:30	BALNEÁRIO CAMBORIÚ	X	NAVEGANTES	B
53	M	08:30	CONCÓRDIA	X	LAGES	C
54	M	08:30	CANOINHAS	X	FRAIBURGO	C
55	M	09:45	SÃO BENTO DO SUL	X	MARAVILHA	D
56	M	09:45	BLUMENAU	X	HERVAL D'OESTE	D
57	M	09:45	VIDEIRA	X	MAFRA	E
58	M	09:45	BRUSQUE	X	TRÊS BARRAS	E
59	M	09:45	CRICIÚMA	X	SÃO FRANCISCO DO SUL	F
60	M	09:45	POUSO REDONDO	X	ITAJAÍ	F
61	F	11:00	LAGES	X	JARAGUÁ DO SUL	A
62	F	11:00	JOAÇABA	X	ITAJAÍ	B
63	F	11:00	FRAIBURGO	X	CANOINHAS	C
64	F	11:00	CONCÓRDIA	X	HERVAL D'OESTE	D
65	F	11:00	INDAIAL	X	MARAVILHA	D
66	F	11:00	RIO DO SUL	X	SÃO FRANCISCO DO SUL	E
67	F	12:00	VIDEIRA	X	PINHALZINHO	E
68	M	15:00	JARAGUÁ DO SUL	X	PORTO UNIÃO	A
69	M	15:00	JOINVILLE	X	INDAIAL	A
70	M	15:00	JOAÇABA	X	NAVEGANTES	B
71	M	15:00	CHAPECÓ	X	BALNEÁRIO CAMBORIÚ	B
72	M	15:00	LAGES	X	FRAIBURGO	C
73	M	15:00	CONCÓRDIA	X	CANOINHAS	C
74	M	16:15	MARAVILHA	X	HERVAL D'OESTE	D
75	M	16:15	SÃO BENTO DO SUL	X	BLUMENAU	D
76	M	16:15	MAFRA	X	TRÊS BARRAS	E
77	M	16:15	VIDEIRA	X	BRUSQUE	E
78	M	16:15	SÃO FRANCISCO DO SUL	X	ITAJAÍ	F
79	M	16:15	CRICIÚMA	X	POUSO REDONDO	F

CONTINUA...

Programação para o dia 22 de Agosto de 2010 – Domingo

Modalidade: TÊNIS DE MESA

Local: Ginásio de Esportes da EEB Humberto de Campos



Jogo	Sexo	Hora	Município [A]	X	Município [A]	Chave
80	F	17:30	CRICIÚMA	X	PERD JOGO 61	A
81	F	17:30	JOINVILLE	X	PERD JOGO 62	B
82	F	17:30	CHAPECÓ	X	PERD JOGO 63	C
83	F	17:30	HERVAL D'OESTE	X	MARAVILHA	D
84	F	17:30	CONCÓRDIA	X	INDAIAL	D
85	F	17:30	SÃO FRANCISCO DO SUL	X	PINHALZINHO	E
86	F	18:15	RIO DO SUL	X	VIDEIRA	E

Programação para o dia 23 de Agosto de 2010 – Segunda-feira

**Modalidade: BASQUETEBOL**

Local: Ginásio de Esportes da SATC



Jogo	Sexo	Hora	Município [A]	X	Município [A]	Chave
87	M	08:30	TUBARÃO	X	CAMPOS NOVOS	A
88	M	10:00	BLUMENAU	X	CONCÓRDIA	A
89	M	11:30	LAGES	X	CHAPECÓ	B
90	M	14:00	FLORIANÓPOLIS	X	JARAGUÁ DO SUL	B
91	M	15:30	JOINVILLE	X	IÇARA	C
92	F	17:00	CAMPOS NOVOS	X	FLORIANÓPOLIS	C
93	F	18:30	JOINVILLE	X	CRICIÚMA	C
94	M	20:00	CRICIÚMA	X	CAMBORIÚ	C

**Modalidade: BASQUETEBOL**

Local: Ginásio de Esportes do Colégio Marista



Jogo	Sexo	Hora	Município [A]	X	Município [A]	Chave
95	F	14:00	SÃO JOSÉ	X	NAVEGANTES	A
96	F	15:30	RIO DO SUL	X	BLUMENAU	A
97	F	17:00	JARAGUÁ DO SUL	X	BRUSQUE	B
98	F	18:30	ITAJAÍ	X	SÃO MIGUEL DO OESTE	B

**Modalidade: FUTEBOL**

Local: Estádio do Metropol



Jogo	Sexo	Hora	Município [A]	X	Município [A]	Chave
99	M	08:30	FLORIANÓPOLIS	X	MORRO DA FUMAÇA	A
100	M	09:45	CHAPECÓ	X	URUSSANGA	B
101	F	11:00	MARAVILHA	X	FRAIBURGO	C
102	F	14:00	POMERODE	X	CRICIÚMA	C
103	M	15:15	CRICIÚMA	X	BRUSQUE	B

Programação para o dia 23 de Agosto de 2010 – Segunda-feira

**Modalidade: FUTEBOL**

Local: Estádio São Luis – Bairro São Luis



Jogo	Sexo	Hora	Município [A]	X	Município [A]	Chave
104	F	08:30	TUNÁPOLIS	X	PERD JOGO 20 OU SAUDADES	A
105	F	09:45	ITAPIRANGA	X	PERD JOGO 21 OU S.M.OESTE	B
106	M	11:00	INDAIAL	X	AGROLÂNDIA	A
107	M	14:00	ITAJAÍ	X	CAÇADOR	C
108	M	15:15	TUBARÃO	X	PALMITOS	C

**Modalidade: FUTSAL**

Local: Ginásio de Esportes do Colégio São Bento



Jogo	Sexo	Hora	Município [A]	X	Município [A]	Chave
109	F	09:00	BRUSQUE	X	LEBON RÉGIS	A
110	F	10:15	ITAJAÍ	X	STO AMARO IMPERATRIZ	A
111	M	13:00	CAÇADOR	X	ARMAZÉM	B
112	M	14:15	BLUMENAU	X	SÃO MIGUEL DO OESTE	B
113	M	15:30	JOINVILLE	X	FLORIANÓPOLIS	A
114	M	16:45	LAGES	X	SÃO BENTO DO SUL	A
115	M	18:00	JARAGUÁ DO SUL	X	CAMBORIÚ	C
116	M	19:15	CRICIÚMA	X	ITÁ	C

**Modalidade: FUTSAL**

Local: Ginásio de Esportes da UNESC



Jogo	Sexo	Hora	Município [A]	X	Município [A]	Chave
117	F	16:00	CAÇADOR	X	VIDEIRA	B
118	F	17:15	PINHALZINHO	X	JARAGUÁ DO SUL	B
119	F	18:30	BRAÇO DO NORTE	X	SÃO MIGUEL DO OESTE	C
120	F	19:45	CHAPECÓ	X	CRICIÚMA	C



Programação para o dia 23 de Agosto de 2010 – Segunda-feira

**Modalidade: HANDEBOL**

Local: Ginásio de Esportes do SESC



Jogo	Sexo	Hora	Município [A]	X	Município [A]	Chave
121	M	08:30	CHAPECÓ	X	CAÇADOR	A
122	M	09:50	ITAJAÍ	X	FLORIANÓPOLIS	A
123	M	11:10	XAXIM	X	SAUDADES	B
124	M	13:00	BLUMENAU	X	SÃO JOSÉ	C
125	M	14:20	JARAGUÁ DO SUL	X	JOAÇABA	C
126	F	15:40	BRUSQUE	X	JOAÇABA	C
127	M	17:00	CRICIÚMA	X	ITAPEMA	B
128	F	18:20	CRICIÚMA	X	FORQUILHINHA	C

**Modalidade: HANDEBOL**

Local: Ginásio de Esportes da UNESC



Jogo	Sexo	Hora	Município [A]	X	Município [A]	Chave
129	F	09:00	CONCÓRDIA	X	LAGUNA	A
130	F	10:20	SÃO JOSÉ DO CEDRO	X	JOINVILLE	A
131	F	13:30	BLUMENAU	X	LAGES	B
132	F	14:50	FLORIANÓPOLIS	X	PALMA SOLA	B

Programação para o dia 23 de Agosto de 2010 – Segunda-feira

Modalidade: TÊNIS

Local: Quadras da Sociedade Recreativa Mampituba



Jogo	Sexo	Hora	Município [A]	X	Município [A]	Chave
133	M	08:00	VENC JOGO 44	X	PERD JOGO 41	ELIM
134	M	08:00	VENC JOGO 45	X	PERD JOGO 40	ELIM
135	F	08:00	CRICIÚMA	X	FLORIANÓPOLIS	ELIM
136	F	08:00	ITAJAÍ	X	BLUMENAU	ELIM
137	M	15:00	VENC JOGO 133	X	VENC JOGO 134	ELIM
138	F	15:00	BRUSQUE	X	FLORIANÓPOLIS	ELIM

Modalidade: TÊNIS DE MESA

Local: Ginásio de Esportes da EEB Humberto de Campos



Jogo	Sexo	Hora	Município [A]	X	Município [A]	Chave
139	M	08:30	POUSO REDONDO	X	SÃO FRANCISCO DO SUL	F
140	M	08:30	ITAJAÍ	X	CRICIÚMA	F
141	M	08:30	BRUSQUE	X	MAFRA	E
142	M	08:30	TRÊS BARRAS	X	VIDEIRA	E
143	M	08:30	BLUMENAU	X	MARAVILHA	D
144	M	08:30	HERVAL D'OESTE	X	SÃO BENTO DO SUL	D
145	M	09:45	CANOINHAS	X	LAGES	C
146	M	09:45	FRAIBURGO	X	CONCÓRDIA	C
147	M	09:45	BALNEÁRIO CAMBORIÚ	X	JOAÇABA	B
148	M	09:45	NAVEGANTES	X	CHAPECÓ	B
149	M	09:45	INDAIAL	X	JARAGUÁ DO SUL	A
150	M	09:45	PORTO UNIÃO	X	JOINVILLE	A
151	F	11:00	VENC JOGO 61	X	CRICIÚMA	A
152	F	11:00	VENC JOGO 62	X	JOINVILLE	B
153	F	11:00	VENC JOGO 63	X	CHAPECÓ	C
154	F	11:00	INDAIAL	X	HERVAL D'OESTE	D
155	F	11:00	MARAVILHA	X	CONCÓRDIA	D

CONTINUA...

Programação para o dia 23 de Agosto de 2010 – Segunda-feira

**Modalidade: TÊNIS DE MESA**

Local: Ginásio de Esportes da EEB Humberto de Campos



Jogo	Sexo	Hora	Município [A]	X	Município [A]	Chave
156	F	11:00	VIDEIRA	X	SÃO FRANCISCO DO SUL	E
157	F	12:00	PINHALZINHO	X	RIO DO SUL	E

**Modalidade: TÊNIS DE MESA – 2ª FASE**

Local: Ginásio de Esportes da EEB Humberto de Campos

INCÍO: 15 HORAS



**Modalidade: VOLEIBOL**

Local: Ginásio de Esportes do Colégio Michel



Jogo	Sexo	Hora	Município [A]	X	Município [A]	Chave
158	M	09:00	PINHALZINHO	X	STO AMARO IMPERATRIZ	C
159	M	10:30	FLORIANÓPOLIS	X	ITAJAÍ	C
160	M	13:30	JARAGUÁ DO SUL	X	LAGES	B
161	M	15:00	CHAPECÓ	X	SÃO JOSÉ	B
162	M	16:30	JOINVILLE	X	CRICIÚMA	A
163	M	18:00	FRAIBURGO	X	CUNHA PORÃ	A

**Modalidade: VOLEIBOL**

Local: Ginásio de Esportes do CEDUP



Jogo	Sexo	Hora	Município [A]	X	Município [A]	Chave
164	F	09:00	FORQUILHINHA	X	CAMBORIÚ	A
165	F	10:30	GUARACIABA	X	SÃO JOSÉ	A
166	F	13:30	NOVA TRENTO	X	FLORIANÓPOLIS	B
167	F	15:00	LAGES	X	PINHALZINHO	B
168	F	16:30	JOINVILLE	X	JOAÇABA	C
169	F	18:00	BLUMENAU	X	CRICIÚMA	C

Programação para o dia 24 de Agosto de 2010 – Terça-feira

**Modalidade: BASQUETEBOL**

Local: Ginásio de Esportes da SATC



Jogo	Sexo	Hora	Município [A]	X	Município [A]	Chave
170	M	08:30	JARAGUÁ DO SUL	X	LAGES	B
171	M	10:00	CHAPECÓ	X	FLORIANÓPOLIS	B
172	M	11:30	CONCÓRDIA	X	TUBARÃO	A
173	M	14:00	CAMPOS NOVOS	X	BLUMENAU	A
174	M	15:30	CAMBORIÚ	X	JOINVILLE	C
175	F	17:00	JOINVILLE	X	CAMPOS NOVOS	C
176	F	18:30	CRICIÚMA	X	FLORIANÓPOLIS	C
177	M	20:00	IÇARA	X	CRICIÚMA	C

**Modalidade: BASQUETEBOL**

Local: Ginásio de Esportes do Colégio Marista



Jogo	Sexo	Hora	Município [A]	X	Município [A]	Chave
178	F	14:00	JARAGUÁ DO SUL	X	ITAJAÍ	B
179	F	15:30	BRUSQUE	X	SÃO MIGUEL DO OESTE	B
180	F	17:00	SÃO JOSÉ	X	RIO DO SUL	A
181	F	18:30	NAVEGANTES	X	BLUMENAU	A

**Modalidade: FUTEBOL**

Local: Estádio do Metropol



Jogo	Sexo	Hora	Município [A]	X	Município [A]	Chave
182	F	08:30	FRAIBURGO	X	POMERODE	C
183	M	09:45	BRUSQUE	X	URUSSANGA	B
184	M	11:00	ITAJAÍ	X	TUBARÃO	C
185	F	14:00	CRICIÚMA	X	MARAVILHA	C
186	M	15:15	CRICIÚMA	X	CHAPECÓ	B

Programação para o dia 24 de Agosto de 2010 – Terça-feira

**Modalidade: FUTEBOL**

Local: Estádio do São Luis



Jogo	Sexo	Hora	Município [A]	X	Município [A]	Chave
187	M	08:30	CAÇADOR	X	PALMITOS	C
188	F	09:45	VENC JOGO 20 OU S.F. SUL	X	TUNÁPOLIS	A
189	F	11:00	VENC JOGO 21 OU R FORTUNA	X	ITAPIRANGA	B
190	M	14:00	MORRO DA FUMAÇA	X	AGROLÂNDIA	A
191	M	15:15	FLORIANÓPOLIS		INDAIAL	A

**Modalidade: FUTSAL**

Local: Ginásio de Esportes do Colégio São Bento



Jogo	Sexo	Hora	Município [A]	X	Município [A]	Chave
192	F	09:00	CAÇADOR	X	PINHALZINHO	B
193	F	10:15	VIDEIRA	X	JARAGUÁ DO SUL	B
194	M	13:00	FLORIANÓPOLIS	X	LAGES	A
195	M	14:15	SÃO BENTO DO SUL	X	JOINVILLE	A
196	M	15:30	SÃO MIGUEL DO OESTE	X	CAÇADOR	B
197	M	16:45	ARMAZÉM	X	BLUMENAU	B
198	M	18:00	ITÁ	X	JARAGUÁ DO SUL	C
199	M	19:15	CAMBORIÚ	X	CRICIÚMA	C

**Modalidade: FUTSAL**

Local: Ginásio de Esportes da UNESC



Jogo	Sexo	Hora	Município [A]	X	Município [A]	Chave
200	F	16:00	CHAPECÓ	X	BRAÇO DO NORTE	C
201	F	17:15	LEBON RÉGIS	X	STO AMARO IMPERATRIZ	A
202	F	18:30	BRUSQUE	X	ITAJAÍ	A
203	F	19:45	CRICIÚMA	X	SÃO MIGUEL DO OESTE	C

Programação para o dia 24 de Agosto de 2010 – Terça-feira

**Modalidade: HANDEBOL**

Local: Ginásio de Esportes do SESC



Jogo	Sexo	Hora	Município [A]	X	Município [A]	Chave
204	M	08:30	SÃO JOSÉ	X	JARAGUÁ DO SUL	C
205	M	09:50	JOAÇABA	X	BLUMENAU	C
206	M	11:10	FLORIANÓPOLIS	X	CHAPECÓ	A
207	M	13:00	CAÇADOR	X	ITAJAÍ	A
208	M	14:20	ITAPEMA	X	XAXIM	B
209	F	15:40	FORQUILHINHA	X	JOAÇABA	C
210	F	17:00	CRICIÚMA	X	BRUSQUE	C
211	M	18:20	SAUDADES	X	CRICIÚMA	B

**Modalidade: HANDEBOL**

Local: Ginásio de Esportes da UNESC



Jogo	Sexo	Hora	Município [A]	X	Município [A]	Chave
212	F	09:00	LAGES	X	PALMA SOLA	B
213	F	10:20	BLUMENAU	X	FLORIANÓPOLIS	B
214	F	13:30	LAGUNA	X	JOINVILLE	A
215	F	14:50	CONCÓRDIA	X	SÃO JOSÉ DO CEDRO	A

**Modalidade: TÊNIS**

Local: Quadras da Sociedade Recreativa Mampituba



Jogo	Sexo	Hora	Município [A]	X	Município [A]	Chave
216	M	08:00	VENC JOGO 137	X	PERD JOGO 46	ELIM
217	M	11:00	VENC JOGO 216	X	VENC JOGO 46	1º/2º
218	M	16:00	VENC JOGO 216	X	VENC JOGO 46	S/N

Programação para o dia 24 de Agosto de 2010 – Terça-feira

Modalidade: TÊNIS DE MESA – 2ª FASE

Local: Ginásio de Esportes da EEB Humberto de Campos



Modalidade: VOLEIBOL

Local: Ginásio de Esportes do Colégio Michel



Jogo	Sexo	Hora	Município [A]	X	Município [A]	Chave
219	M	09:00	SÃO JOSÉ	X	LAGES	B
220	M	10:30	CHAPECÓ	X	JARAGUÁ DO SUL	B
221	M	13:30	ITAJAÍ	X	STO AMARO IMPERATRIZ	C
222	M	15:00	FLORIANÓPOLIS	X	PINHALZINHO	C
223	M	16:30	CRICIÚMA	X	CUNHA PORÃ	A
224	M	18:00	JOINVILLE	X	FRAIBURGO	A

Modalidade: VOLEIBOL

Local: Ginásio de Esportes do CEDUP



Jogo	Sexo	Hora	Município [A]	X	Município [A]	Chave
225	F	09:00	FLORIANÓPOLIS	X	PINHALZINHO	B
226	F	10:30	NOVA TRENTO	X	LAGES	B
227	F	13:30	CAMBORIÚ	X	SÃO JOSÉ	A
228	F	15:00	FORQUILHINHA	X	GUARACIABA	A
229	F	16:30	BLUMENAU	X	JOINVILLE	C
230	F	18:00	CRICIÚMA	X	JOAÇABA	C

Programação para o dia 25 de Agosto de 2010 – Quarta-feira

**Modalidade: BASQUETEBOL**

Local: Ginásio de Esportes da SATC



Jogo	Sexo	Hora	Município [A]	X	Município [A]	Chave
231	F	08:30	RIO DO SUL	X	NAVEGANTES	A
232	F	10:00	BLUMENAU	X	SÃO JOSÉ	A
233	F	11:30	SÃO MIGUEL DO OESTE	X	JARAGUÁ DO SUL	B
234	F	13:30	ITAJAÍ	X	BRUSQUE	B
235	F	15:00	FLORIANÓPOLIS	X	JOINVILLE	C
236	F	16:30	CAMPOS NOVOS	X	CRICIÚMA	C
237	M	18:00		X		ELIM
238	M	19:30		X		ELIM

**Modalidade: FUTEBOL**

Local: Estádio do Metropol



Jogo	Sexo	Hora	Município [A]	X	Município [A]	Chave
239	F	09:00		X		ELIM
240	F	10:15		X		ELIM
241	M	14:00	CHAPECÓ	X	BRUSQUE	B
242	M	15:15	URUSSANGA	X	CRICIÚMA	B

**Modalidade: FUTEBOL**

Local: Estádio do São Luis



Jogo	Sexo	Hora	Município [A]	X	Município [A]	Chave
243	M	09:00	INDAIAL	X	MORRO DA FUMAÇA	A
244	M	10:15	AGROLÂNDIA	X	FLORIANÓPOLIS	A
245	M	14:00	TUBARÃO	X	CAÇADOR	C
246	M	15:15	PALMITOS	X	ITAJAÍ	C



Programação para o dia 25 de Agosto de 2010 – Quarta-feira

**Modalidade: FUTSAL**

Local: Ginásio de Esportes do Colégio São Bento



Jogo	Sexo	Hora	Município [A]	X	Município [A]	Chave
247	F	15:30	ITAJAÍ	X	LEBON RÉGIS	A
248	F	16:45	STO AMARO IMPERATRIZ	X	BRUSQUE	A
249	M	18:00		X		ELIM
250	M	19:15		X		ELIM

**Modalidade: FUTSAL**

Local: Ginásio de Esportes da UNESC



Jogo	Sexo	Hora	Município [A]	X	Município [A]	Chave
251	F	15:00	PINHALZINHO	X	VIDEIRA	B
252	F	16:15	JARAGUÁ DO SUL	X	CAÇADOR	B
253	F	17:30	SÃO MIGUEL DO OESTE	X	CHAPECÓ	C
254	F	18:45	BRAÇO DO NORTE	X	CRICIÚMA	C

**Modalidade: HANDEBOL**

Local: Ginásio de Esportes do SESC



Jogo	Sexo	Hora	Município [A]	X	Município [A]	Chave
255	F	09:00	BRUSQUE	X	FORQUILHINHA	C
256	F	10:20	FLORIANÓPOLIS	X	LAGES	B
257	F	13:30	PALMA SOLA	X	BLUMENAU	B
258	M	14:50		X		ELIM
259	M	16:10		X		ELIM
260	F	17:30	JOAÇABA	X	CRICIÚMA	C

**Modalidade: HANDEBOL**

Local: Ginásio de Esportes da UNESC



Jogo	Sexo	Hora	Município [A]	X	Município [A]	Chave
261	F	09:00	SÃO JOSÉ DO CEDRO	X	LAGUNA	A
262	F	10:20	JOINVILLE	X	CONCÓRDIA	A

Programação para o dia 25 de Agosto de 2010 – Quarta-feira

Modalidade: TÊNIS DE MESA

CATEGORIA – DUPLAS

Local: Ginásio de Esportes da EEB Humberto de Campos



Modalidade: VOLEIBOL

Local: Ginásio de Esportes do Colégio Michel



Jogo	Sexo	Hora	Município [A]	X	Município [A]	Chave
263	M	09:00	PINHALZINHO	X	ITAJAÍ	C
264	M	10:30	STO AMARO IMPERATRIZ	X	FLORIANÓPOLIS	C
265	M	13:30	LAGES	X	CHAPECÓ	B
266	M	15:00	JARAGUÁ DO SUL	X	SÃO JOSÉ	B
267	M	16:30	FRAIBURGO	X	CRICIÚMA	A
268	M	18:00	CUNHA PORÃ	X	JOINVILLE	A

Modalidade: VOLEIBOL

Local: Ginásio de Esportes do CEDUP



Jogo	Sexo	Hora	Município [A]	X	Município [A]	Chave
269	F	09:00	SÃO JOSÉ	X	FORQUILHINHA	A
270	F	10:30	GUARACIABA	X	CAMBORIÚ	A
271	F	13:30	LAGES	X	FLORIANÓPOLIS	B
272	F	15:00	PINHALZINHO	X	NOVA TRENTO	B
273	F	16:30	JOAÇABA	X	BLUMENAU	C
274	F	18:00	JOINVILLE	X	CRICIÚMA	C

## RELAÇÃO DE ATLETAS COM CARTÕES

### FUTSAL MASC

<i>Atleta</i>	<i>Município</i>	<i>Vermelho</i>
KLAUBER KLEITON KAYSER	URUBICI	05/07
ANDRÉ FELIPE DE SOUZA	LAGES	06/07
VANDERLEI DA ROCHA	ARROIO TRINTA	06/07
EMANOEL MAIER	ITÁ	14/07

### FUTSAL FEM

<i>Atleta</i>	<i>Município</i>	<i>Vermelho</i>
LAIS DEL CASTANHEL DE CAMPOS	TUBARÃO	05/07
TAINARA CAVALET JACINTHO	CONCÓRDIA	13/07

### FUTEBOL

<i>Atleta</i>	<i>Município</i>	<i>Vermelho</i>
EDSON CITADIM	URUSSANGA	07/07