

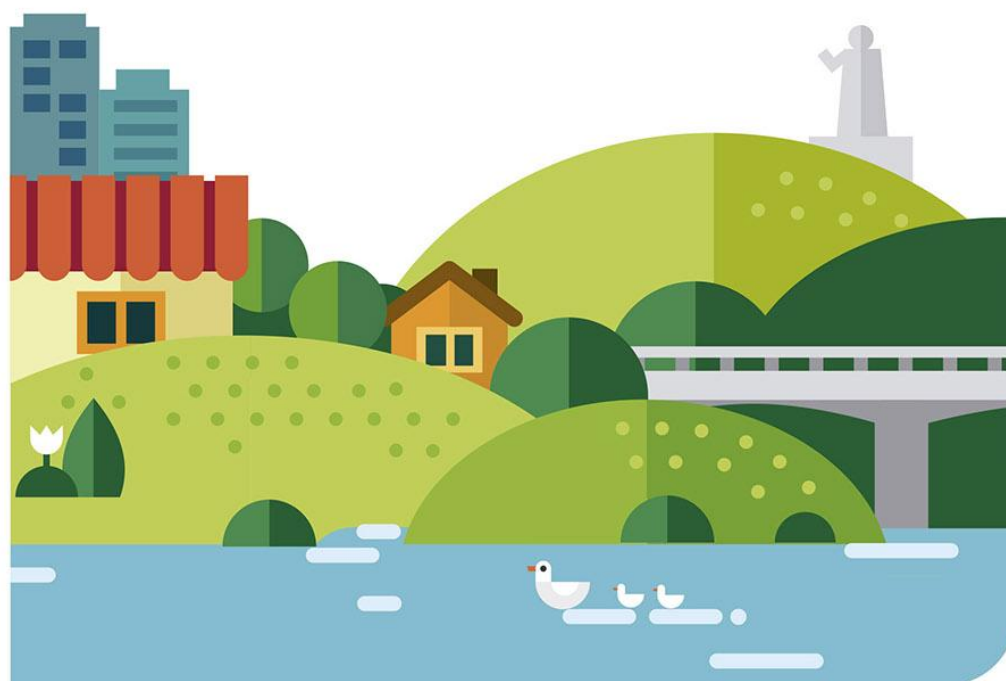

55º JASC
JOGOS ABERTOS DE SANTA CATARINA



JOAÇABA • HERVAL D'OESTE • LUZERNA



9 a 18 de Dezembro de 2015

RESULTADOS DO CONGRESSO TÉCNICO



ATLETISMO



Enviar relação por prova: e-mail – sc@cbat.org.br – jasc@fesporte.sc.gov.br

Local de Competição: **Pista da UNOESC**

Período: **10 a 12/12**

Congresso Técnico Específico

Local: **Auditório do Pavilhão Frei Bruno**

Data: **09/12**

Horário: **14h**

MASCULINO		FEMININO	
1	ASCURRA	1	ASCURRA
2	BALNEÁRIO CAMBORIÚ	2	BALNEÁRIO CAMBORIÚ
3	BIGUAÇU	3	BIGUAÇU
4	BLUMENAU	4	BLUMENAU
5	BRUSQUE	5	BRUSQUE
6	CAÇADOR	6	CAÇADOR
7	CAMBORIÚ	7	CHAPECÓ
8	CHAPECÓ	8	CONCÓRDIA
9	CONCÓRDIA	9	CRICIÚMA
10	CRICIÚMA	10	FLORIANÓPOLIS
11	FLORIANÓPOLIS	11	ITAJAÍ
12	ITAJAÍ	12	JARAGUÁ DO SUL
13	JARAGUÁ DO SUL	13	JOINVILLE
14	JOAÇABA	14	NAVEGANTES
15	JOINVILLE	15	POMERODE
16	POMERODE	16	RIO DO SUL
17	PORTO UNIÃO	17	SÃO BENTO DO SUL
18	RIO DO SUL	18	SÃO JOSÉ
19	SÃO BENTO DO SUL	19	SÃO LUDGERO
20	SÃO JOSÉ	20	TIMBÓ
21	SÃO LUDGERO	21	TUBARÃO
22	SÃO MIGUEL DO OESTE		
23	TANGARÁ		
24	TIMBÓ		
25	TUBARÃO		
26	XANXERÊ		
27	XAXIM		



CICLISMO		
Enviar relação por prova: e-mail – fcc.joi@terra.com.br – jasc@fesporte.sc.gov.br		
Período: 10 a 15/12		
Congresso Técnico Específico		
Local: Auditório do Pavilhão Frei Bruno	Data: 09/12	Horário: 15h30min

Data	Prova	Local
10/12	Cross Country	Complexo Esportivo UNOESC
11/12	Contra Relógio Individual	Joaçaba – Lacerdópolis
12/12	Marathon	Complexo Esportivo UNOESC
13/12	Estrada	Joaçaba – Herval d’Oeste
14/12	Downhill	Clube Atlético Comercial
15/12	Bicicross	Sede Campestre Clube 10 de Maio

PARTICIPANTES	
1	AGROLÂNDIA
2	BALNEÁRIO CAMBORIÚ
3	BLUMENAU
4	BRUSQUE
5	CAÇADOR
6	CAPINZAL
7	CHAPECÓ
8	CONCÓRDIA
9	CRICIÚMA
10	FLORIANÓPOLIS
11	GASPAR
12	ITAJAÍ
13	ITAPEMA
14	JARAGUÁ DO SUL
15	JOAÇABA
16	JOINVILLE
17	RIO FORTUNA
18	SALETE
19	SÃO BENTO DO SUL
20	SÃO JOSÉ
21	TIJUCAS
22	TIMBÓ
23	VIDEIRA
24	XAXIM



GINÁSTICA ARTÍSTICA		
Local de Competição: GE. Colégio Marista Frei Rogério – Joaçaba		Período: 12 a 14/12
Congresso Técnico Específico		
Local: Auditório do Colégio Marista Frei Rogério	Data: 12/12	Horário: 18h
Treinamento Escalonado		
Local: GE. Colégio Marista Frei Rogério – Joaçaba		Horário: 13 às 18h
Conforme cronograma a ser divulgado após o envio da Federação		

MASCULINO		FEMININO	
1	BALNEÁRIO CAMBORIÚ	1	BLUMENAU
2	BLUMENAU	2	CHAPECÓ
3	CHAPECÓ	3	CRICIÚMA
4	CRICIÚMA	4	FLORIANÓPOLIS
5	FLORIANÓPOLIS	5	ITAJAÍ
6	ITAJAÍ	6	JOINVILLE
7	JOINVILLE	7	SÃO JOSÉ
8	SÃO JOSÉ		

GINÁSTICA RÍTMICA		
Local de Competição: GE. Colégio Marista Frei Rogério – Joaçaba		Período: 15 a 18/12
Congresso Técnico Específico		
Local: Auditório do Colégio Marista Frei Rogério	Data: 15/12	Horário: 19h
Treinamento Escalonado		
Local: GE. Colégio Marista Frei Rogério – Joaçaba		Horário: 9 às 12h e das 14 às 18h
Conforme cronograma a ser divulgado após o envio da Federação		

PARTICIPANTES	
1	BLUMENAU
2	CAMBORIÚ
3	CHAPECÓ
4	FLORIANÓPOLIS
5	ITAJAÍ
6	JOINVILLE



JUDÔ

judosc@judosc.com.br – jasc@fesporte.sc.gov.br



Local de Competição: **GE. Colégio Marista Frei Rogério – Joaçaba** | Período: **10 e 11/12**

Congresso Técnico Específico

Local: **Auditório do Pavilhão Frei Bruno**

Data: **09/12**

Horário: **17h**

MASCULINO		FEMININO	
1	BALNEÁRIO CAMBORIÚ	1	BLUMENAU
2	BLUMENAU	2	CAÇADOR
3	CAÇADOR	3	CAMBORIÚ
4	CAMBORIÚ	4	CHAPECÓ
5	CHAPECÓ	5	CONCÓRDIA
6	CONCÓRDIA	6	FLORIANÓPOLIS
7	FLORIANÓPOLIS	7	ITAJAÍ
8	ITAJAÍ	8	ITAPEMA
9	ITAPEMA	9	JOAÇABA
10	JOAÇABA	10	JOINVILLE
11	JOINVILLE	11	SÃO JOSÉ
12	SÃO BENTO DO SUL		
13	SÃO JOSÉ		
14	VIDEIRA		



KARATÊ

fckarateoficial@gmail.com – jasc@fesporte.sc.gov.br



Local de Competição: **GE. EM. São Francisco – Luzerna**

Período: **11 a 13/12**

Congresso Técnico Específico

Local: **Auditório do Pavilhão Frei Bruno**

Data: **10/12**

Horário: **16h30min**

MASCULINO		FEMININO	
1	BALNEÁRIO CAMBORIÚ	1	BALNEÁRIO CAMBORIÚ
2	BLUMENAU	2	BLUMENAU
3	BRUSQUE	3	CANOINHAS
4	CAMBORIÚ	4	CRICIÚMA
5	CANOINHAS	5	FLORIANÓPOLIS
6	CHAPECÓ	6	IÇARA
7	CRICIÚMA	7	ITAJAÍ
8	FLORIANÓPOLIS	8	JABORÁ
9	IBIRAMA	9	JARAGUÁ DO SUL
10	IÇARA	10	JOINVILLE
11	ITAJAÍ	11	NAVEGANTES
12	JABORÁ	12	TUBARÃO
13	JARAGUÁ DO SUL	13	VIDEIRA
14	JOINVILLE		
15	NAVEGANTES		
16	SÃO LOURENÇO D'OESTE		
17	TUBARÃO		
18	VIDEIRA		



NATAÇÃO		
fasc@aquaticasc.com.br – jasc@fesporte.sc.gov.br		
Local de Competição: Piscinas 10 de maio	Período: 10 e 11/12	
Congresso Técnico Específico		
Local: Auditório do Pavilhão Frei Bruno	Data: 09/12	Horário: 15h30min
Horário de Piscina Livre: 14h		

MASCULINO		FEMININO	
1	BLUMENAU	1	BLUMENAU
2	BRUSQUE	2	BRUSQUE
3	CAÇADOR	3	CHAPECÓ
4	CHAPECÓ	4	CONCÓRDIA
5	CRICIÚMA	5	CRICIÚMA
6	FLORIANÓPOLIS	6	FLORIANÓPOLIS
7	INDAIAL	7	ITAJAÍ
8	ITAJAÍ	8	ITAPEMA
9	ITAPEMA	9	JARAGUÁ DO SUL
10	JARAGUÁ DO SUL	10	JOINVILLE
11	JOINVILLE	11	LAGES
12	LAGES	12	SÃO BENTO DO SUL
13	SÃO BENTO DO SUL	13	TUBARÃO
14	TUBARÃO		

REMO		
jasc@fesporte.sc.gov.br		
Local de Competição: Alagado – Erval Velho	Período: 16 e 17/12	
Congresso Técnico Específico		
Local: Auditório do Pavilhão Frei Bruno	Data: 15/12	Horário: 15h

MASCULINO	
1	ÁGUAS MORNAS
2	BLUMENAU
3	CRICIÚMA
4	FLORIANÓPOLIS
5	ITAJAÍ
6	PALHOÇA
7	SANTO AMARO IMPERATRIZ
8	SÃO JOSÉ



TAEKWONDO

fctkd2005@hotmail.com – jasc@fesporte.sc.gov.br



Local de Competição: **GE. EM. São Francisco – Luzerna**

Período: **15 e 16/12**

Congresso Técnico Específico

Local: **Auditório do Pavilhão Frei Bruno**

Data: **14/12**

Horário: **19h15min**

MASCULINO		FEMININO	
1	BALNEÁRIO CAMBORIÚ	1	BALNEÁRIO CAMBORIÚ
2	BLUMENAU	2	BLUMENAU
3	BRAÇO DO NORTE	3	BRUSQUE
4	BRUSQUE	4	CAMBORIÚ
5	CAÇADOR	5	CHAPECÓ
6	CAMBORIÚ	6	CONCÓRDIA
7	CAMPO ALEGRE	7	FLORIANÓPOLIS
8	CHAPECÓ	8	ITAJAÍ
9	CONCÓRDIA	9	ITAPEMA
10	FLORIANÓPOLIS	10	JARAGUÁ DO SUL
11	ITAJAÍ	11	JOINVILLE
12	ITAPEMA	12	LAGES
13	JARAGUÁ DO SUL	13	NAVEGANTES
14	JOINVILLE	14	PORTO UNIÃO
15	LAGES	15	RIO NEGRINHO
16	MARAVILHA	16	SÃO BENTO DO SUL
17	NAVEGANTES	17	SÃO FRANCISCO DO SUL
18	PORTO UNIÃO	18	SÃO JOSÉ
19	RIO NEGRINHO	19	SEARA
20	SALTO VELOSO	20	TIJUCAS
21	SÃO BENTO DO SUL	21	XANXERÊ
22	SÃO FRANCISCO DO SUL		
23	SÃO JOSÉ		
24	SEARA		
25	TIJUCAS		
26	XANXERÊ		



TIRO ESPORTIVO

fetc@fetc.com.br – jasc@fesporte.sc.gov.br



Local de Competição: **Clube de Caça e Tiro – Joaçaba**

Período: **11 a 18/12**

Congresso Técnico Específico

Local: **Auditório do Pavilhão Frei Bruno**

Data: **10/12**

Horário: **15h**

ARMAS CURTAS		ARMAS LONGAS		TIRO AO PRATO	
1	BLUMENAU	1	BLUMENAU	1	AGROLÂNDIA
2	CAÇADOR	2	IBIRAMA	2	BLUMENAU
3	CHAPECÓ	3	ITAJAÍ	3	CHAPECÓ
4	FLORIANÓPOLIS	4	JARAGUÁ DO SUL	4	CONCÓRDIA
5	GUABIRUBA	5	JOAÇABA	5	CRICIÚMA
6	ITAJAÍ	6	JOINVILLE	6	CURITIBANOS
7	JOAÇABA	7	POMERODE	7	FLORIANÓPOLIS
8	JOINVILLE	8	RIO NEGRINHO	8	IÇARA
9	LAGES	9	SÃO BENTO DO SUL	9	ITAJAÍ
10	POMERODE	10	TIMBÓ	10	JABORÁ
11	RIO DO SUL			11	JOINVILLE
12	TIMBÓ			12	LAGES
				13	POMERODE
				14	POUSO REDONDO
				15	TUBARÃO



TRIATLHON		
Local de Competição: Represa do Rio do Peixe – Luzerna / Ibicaré		Competição: 18/12
Congresso Técnico Específico		
Local: Auditório do SENAI	Data: 17/12	Horário: 19h
Bike Checkinm – Masculino e Feminino		
Local: da Largada	Horário: 8h às 8h45min	

MASCULINO		FEMININO	
1	BLUMENAU	1	CRICIÚMA
2	BRUSQUE	2	FLORIANÓPOLIS
3	CHAPECÓ	3	ITAJAÍ
4	CRICIÚMA	4	JARAGUÁ DO SUL
5	FLORIANÓPOLIS	5	JOINVILLE
6	GASPAR		
7	ITAJAÍ		
8	JARAGUÁ DO SUL		
9	JOAÇABA		
10	JOINVILLE		



VÔLEI DE PRAIA



Local de Competição: **Seminário – Luzerna**

Período: **15 a 17/12**

Congresso Técnico Específico

Local: **Auditório do Pavilhão Frei Bruno**

Data: **14/12**

Horário: **14h**

MASCULINO		FEMININO	
1	ARAQUARI	1	BALNEÁRIO CAMBORIÚ
2	ASCURRA	2	BLUMENAU
3	BALNEÁRIO CAMBORIÚ	3	BRUSQUE
4	BLUMENAU	4	FLORIANÓPOLIS
5	BRAÇO DO NORTE	5	ITAJAÍ
6	BRUSQUE	6	ITAPEMA
7	CHAPECÓ	7	JARAGUÁ DO SUL
8	FLORIANÓPOLIS	8	JOINVILLE
9	ITAJAÍ	9	LINDÓIA DO SUL
10	ITAPEMA	10	MARAVILHA
11	JARAGUÁ DO SUL	11	POMERODE
12	JOAÇABA	12	PORTO BELO
13	JOINVILLE	13	SÃO JOSÉ
14	LINDÓIA DO SUL		
15	PALHOÇA		
16	PINHEIRO PRETO		
17	PIRATUBA		
18	PORTO BELO		
19	POUSO REDONDO		
20	PRESIDENTE GETÚLIO		
21	RIO NEGRINHO		
22	SÃO JOSÉ		
23	TURVO		
24	XANXERÊ		



XADREZ



Local de Competição: **Salão do Clube 10 de Maio – Joaçaba**

Período: **11 a 17/12**

Congresso Técnico Específico

Local: **Auditório do Pavilhão Frei Bruno**

Data: **10/12**

Horário: **14h**

MASCULINO		FEMININO	
1	BALNEÁRIO CAMBORIÚ	1	BLUMENAU
2	BLUMENAU	2	BRUSQUE
3	BRUSQUE	3	CHAPECÓ
4	CAÇADOR	4	CONCÓRDIA
5	CHAPECÓ	5	CRICIÚMA
6	CONCÓRDIA	6	FLORIANÓPOLIS
7	CRICIÚMA	7	IÇARA
8	CURITIBANOS	8	ITAJAÍ
9	FLORIANÓPOLIS	9	ITAPEMA
10	IÇARA	10	JARAGUÁ DO SUL
11	ITAJAÍ	11	JOAÇABA
12	ITAPEMA	12	JOINVILLE
13	JARAGUÁ DO SUL	13	LAGES
14	JOAÇABA	14	NAVEGANTES
15	JOINVILLE	15	RIO DO SUL
16	LAGES	16	SÃO BENTO DO SUL
17	NAVEGANTES		
18	POMERODE		
19	SÃO BENTO DO SUL		



BASQUETEBOL MASCULINO



Local de Competição: **GE. Municipal Oscarzão – Herval d'Oeste** Período: **11 a 18/12**

Chave "A"		Chave "B"	
1	JOINVILLE	5	BLUMENAU
2	CONCÓRDIA	6	VIDEIRA
3	ITAJAÍ	7	XAXIM
4	FLORIANÓPOLIS	8	BRUSQUE
		9	CRICIÚMA

BASQUETEBOL FEMININO



Local de Competição: **GE. Municipal Oscarzão – Herval d'Oeste** Período: **10 a 17/12**

Chave "A"		Chave "B"	
1	BLUMENAU	4	CHAPECÓ
2	JARAGUÁ DO SUL	5	ITAJAÍ
3	SÃO JOSÉ	6	FLORIANÓPOLIS
		7	CONCÓRDIA

BOCHA RAFA VOLLO MASCULINO DIVISÃO ESPECIAL



Local de Competição: **Clube Vitória – Luzerna** Período: **14 a 16/12**

Chave Única	
1	CAÇADOR
2	CHAPECÓ
3	QUILOMBO
4	CRICIÚMA
5	TIMBÓ
6	ITAJAÍ



BOCHA RAFA VOLLO MASCULINO



Local de Competição: **Clube Vitória – Luzerna**

Período: **10 a 13/12**

Chave "A"		Chave "B"	
1	XANXERÊ	6	ORLEANS
2	BLUMENAU	7	AGROLÂNDIA
3	OURO	8	PIRATUBA
4	IÇARA	9	NOVA TRENTO
5	XAXIM	10	LUZERNA

BOCHA RAFA VOLLO FEMININO



Local de Competição: **Complexo Ivonei Fiorentin – Herval d'Oeste**

Período: **15 a 18/12**

Chave "A"		Chave "B"	
1	ITAJAÍ	6	CHAPECÓ
2	ÁGUAS DE CHAPECÓ	7	RIO DO SUL
3	BRUSQUE	8	BLUMENAU
4	TROMBUDO CENTRAL	9	HERVAL D'OESTE
5	SÃO LUDGERO	10	CRICIÚMA

BOLÃO 16 MASCULINO



Local de Competição: **Clube Vitória – Luzerna**

Período: **10 a 12/12**

Chave "A"		Chave "B"	
1	ITAJAÍ	5	BLUMENAU
2	TIMBÓ	6	IRANI
3	BRUSQUE	7	CHAPECÓ
4	JOINVILLE	8	CAÇADOR



BOLÃO 16 FEMININO



Local de Competição: **Clube Vitória – Luzerna**

Período: **13 a 15/12**

Chave Única

1	ITAJAÍ
2	TIMBÓ
3	CAÇADOR
4	BLUMENAU
5	JOINVILLE

BOLÃO 23 MASCULINO



Local de Competição: **Complexo Ivonei Fiorentin – Herval d'Oeste**

Período: **16 a 18/12**

Chave "A"

1	ITAJAÍ	6	RIO DO SUL
2	CANOINHAS	7	PIRATUBA
3	XANXERÊ	8	AGROLÂNDIA
4	HERVAL D'OESTE	9	CHAPECÓ
5	FLORIANÓPOLIS	10	BLUMENAU

Chave "B"

BOLÃO 23 FEMININO



Local de Competição: **Complexo Esportivo da UNOESC - Joaçaba**

Período: **14 a 16/12**

Chave "A"

1	ITAJAÍ	6	BLUMENAU
2	PIRATUBA	7	RIO DO SUL
3	TIMBÓ	8	CANOINHAS
4	LAGES	9	CHAPECÓ
5	CONCÓRDIA	10	VIDEIRA

Chave "B"



FUTEBOL		
Local de Competição: Estádios – Frei Bruno, Luzerna e Herval d’Oeste		Período: 10 a 17/12

Chave “A”		Chave “B”	
1	CHAPECÓ	6	SANTO AMARO DA IMPERATRIZ
2	LAGES	7	SEARA
3	MARAVILHA	8	BLUMENAU
4	JABORÁ	9	JOAÇABA
5	BRUSQUE	10	FLORIANÓPOLIS

FUTSAL MASCULINO DIVISÃO ESPECIAL		
Local de Competição: Centro de Eventos da UNOESC, GE Municipal de Erval Velho e Oscarzão – Herval d’Oeste		Período: 10 a 14/12

Chave Única	
1	JOINVILLE
2	CONCÓRDIA
3	JARAGUÁ DO SUL
4	ITAJAÍ
5	BLUMENAU
6	SÃO LOURENÇO D’OESTE

FUTSAL MASCULINO		
Local de Competição: Centro de Eventos da UNOESC, GE Municipal de Erval Velho e Oscarzão – Herval d’Oeste		Período: 10 a 17/12

Chave “A”		Chave “B”	
1	XAXIM	6	VIDEIRA
2	ÁGUA DOCE	7	TUBARÃO
3	FLORIANÓPOLIS	8	POMERODE
4	CANOINHAS	9	PIRATUBA
5	JOAÇABA	10	SÃO MIGUEL DO OESTE



FUTSAL FEMININO DIVISÃO ESPECIAL		
Local de Competição: Centro de Eventos da UNOESC, GE Municipal de Erval Velho e Oscarzão – Herval d'Oeste		Período: 14 a 18/12

Chave Única	
1	CHAPECÓ
2	BRUSQUE
3	ITAJAÍ
4	BLUMENAU
5	CRICIÚMA
6	SÃO JOSÉ

FUTSAL FEMININO		
Local de Competição: Centro de Eventos da UNOESC, GE Municipal de Erval Velho e Oscarzão – Herval d'Oeste		Período: 11 a 18/12

Chave "A"		Chave "B"	
1	BALNEÁRIO CAMBORIÚ	5	TUBARÃO
2	DIONÍSIO CERQUEIRA	6	LAGES
3	CAÇADOR	7	RIO NEGRINHO
4	SANTO AMARO DA IMPERATRIZ	8	MONDAÍ
		9	PIRATUBA

HANDEBOL MASCULINO		
Local de Competição: GE Complexo da UNOESC e GE Municipal de Erval Velho		Período: 11 a 18/12

Chave "A"		Chave "B"	
1	ITAJAÍ	6	BALNEÁRIO CAMBORIÚ
2	CHAPECÓ	7	CRICIÚMA
3	BLUMENAU	8	SAUDADES
4	SÃO JOSÉ	9	JOAÇABA
5	CAÇADOR	10	VIDEIRA



HANDEBOL FEMININO



Local de Competição: **GE Complexo da UNOESC e GE Municipal de Erval Velho**

Período: **10 a 17/12**

Chave "A"		Chave "B"	
1	CONCÓRDIA	5	BLUMENAU
2	URUSSANGA	6	CRICIÚMA
3	CHAPECÓ	7	FLORIANÓPOLIS
4	VIDEIRA	8	ITAJAÍ

PUNHOBOL



Local de Competição: **Estádio Frei Bruno – Joaçaba**

Período: **15 a 17/12**

Chave "A"		Chave "B"	
1	BLUMENAU	5	FLORIANÓPOLIS
2	TIMBÓ	6	CRICIÚMA
3	SÃO BENTO DO SUL	7	RIO NEGRINHO
4	ITAJAÍ	8	JOINVILLE
		9	POMERODE



TÊNIS MASCULINO



Local de Competição: **Clube 10 de Maio, Clube Comercial e Empresa Scherer**

Período: **10 a 15/12**

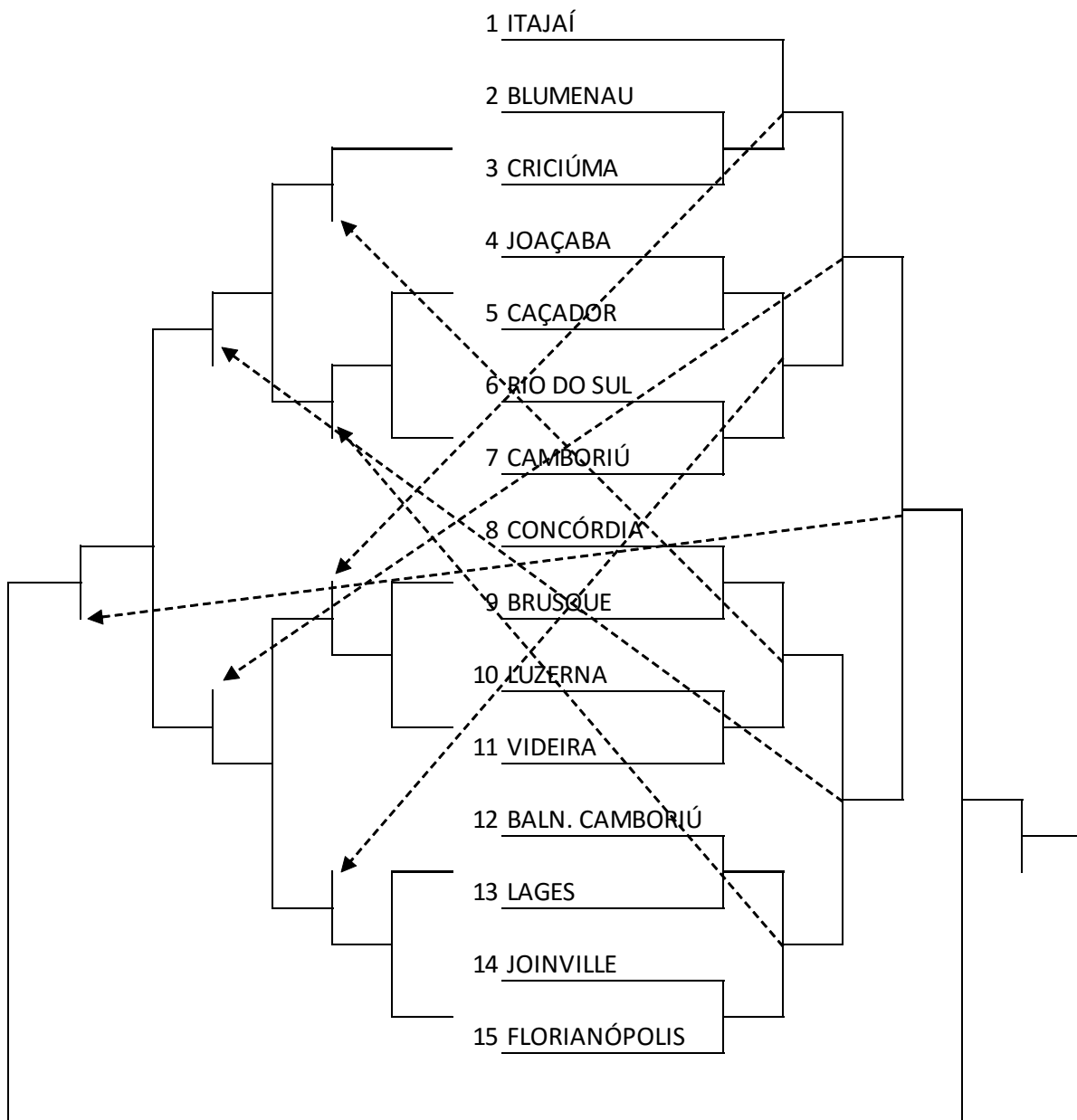



TÊNIS FEMININO



Local de Competição: **Clube 10 de Maio, Clube Comercial e Empresa Scherer**

Período: **10 a 13/12**

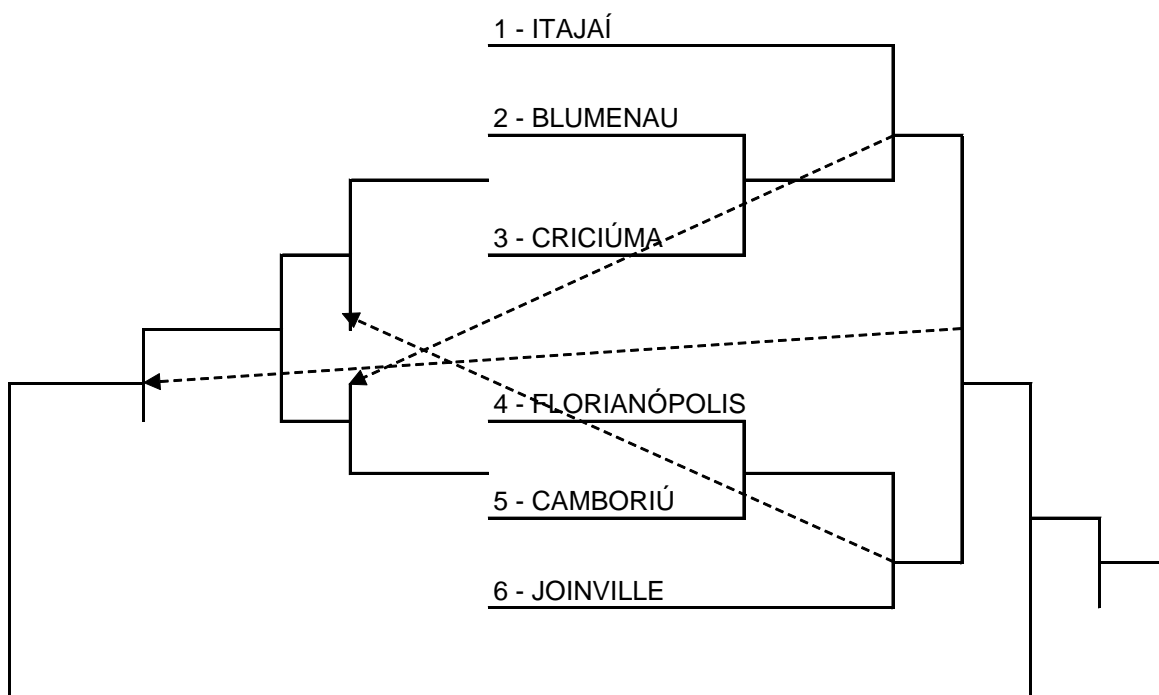



TÊNIS DE MESA MASCULINO		
Local de Competição: AVVMOC – Associação dos Vendedores Viajantes do Meio Oeste Catarinense		Período: 14 a 18/12
Congresso Técnico Específico		
Local: Auditório do Pavilhão Frei Bruno	Data: 13/12	Horário: 14h30min

Bloco	Situação	Municípios
1	Cabeças de Chave	Itajaí, Brusque, Florianópolis e Concórdia
2	Demais participantes	Balneário Camboriú, Campos Novos, Chapecó, Criciúma, Fraiburgo, Itapoá, Joaçaba, Joinville, Lages, Pouso Redondo, Rio do Sul, Timbó e Videira

TÊNIS DE MESA FEMININO		
Local de Competição: AVVMOC – Associação dos Vendedores Viajantes do Meio Oeste Catarinense		Período: 14 a 17/12
Congresso Técnico Específico		
Local: Auditório do Pavilhão Frei Bruno	Data: 13/12	Horário: 14h30min

Bloco	Situação	Municípios
1	Cabeças de Chave	Itajaí, Joinville, Florianópolis e Criciúma
2	Demais participantes	Balneário Camboriú, Concórdia, Fraiburgo, Lages, Pouso Redondo, Rio do Sul e Videira



VOLEIBOL MASCULINO



Local de Competição: **GE Municipal Luzerna e Complexo Esportivo da UNOESC**

Período: **11 a 18/12**

Chave "A"		Chave "B"	
1	BLUMENAU	6	CHAPECÓ
2	CAÇADOR	7	CONCÓRDIA
3	MARAVILHA	8	FRAIBURGO
4	FLORIANÓPOLIS	9	CRICIÚMA
5	ITAJAÍ	10	PINHEIRO PRETO

VOLEIBOL FEMININO



Local de Competição: **GE Municipal Luzerna e Complexo Esportivo da UNOESC**

Período: **10 a 17/12**

Chave "A"		Chave "B"	
1	CHAPECÓ	6	RIO DO SUL
2	BLUMENAU	7	LAGES
3	CAÇADOR	8	ITAJAÍ
4	BRAÇO DO NORTE	9	CONCÓRDIA
5	BRUSQUE	10	FLORIANÓPOLIS