

# JOAÇABA • HERVAL D'OESTE • LUZERNA

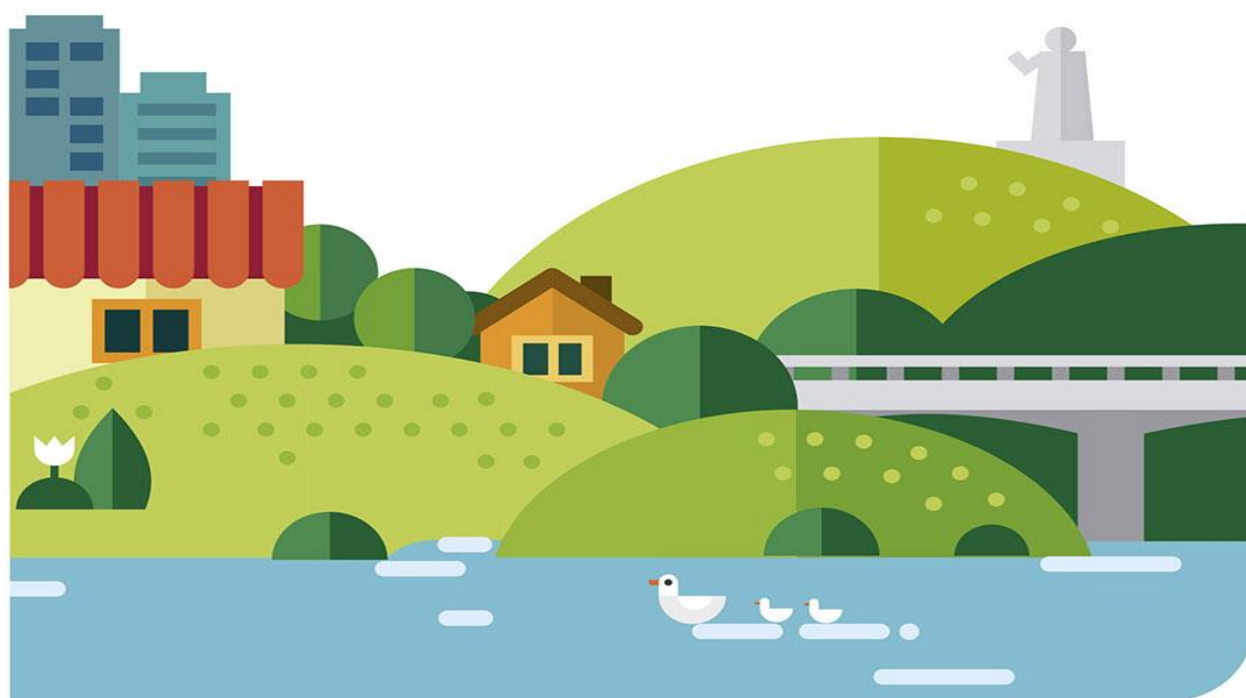

## *Boletim 03 – Resultados*

**DRUGAS.**  
NÃO DÁ MAIS PRA ACEITAR.



## TRIBUNAL DE JUSTIÇA DESPORTIVA DE SANTA CATARINA

### PROCESSO 01-15-CD-55ºJASC-TENIS-MASC-CAMBORIU

**Denunciado:** Município de Camboriú

**Enquadramento:** Art. 203 do CJD/SC

**Modalidade:** Tênis Masculino

**Data:** 11.12.2015

**Horário:** 20h

**Relator:** Mauro Mahfud

#### **DECISÃO:**

Por unanimidade de votos, conhecer da denuncia, julgando-a procedente, para, por maioria aplicar a pena de 360 dias de suspensão para a equipe de Tênis Masculino do município de Camboriú, com fulcro no art. 203 do CJD/SC.

**Encerrada a sessão às 21h35.**

**P.R.I**

Joaçaba, 11 de dezembro de 2015.

**Alexandre Beck Monguilhott**

Presidente da Comissão Disciplinar

---

### PROCESSO 03-15-CD-55ºJASC-FUTSAL-JOINVILLE

**Denunciado:** Alex Domingos Da Rosa – Atleta De Futsal De Joinville

**Enquadramento:** Art. 190, §1º do CJD/SC

**Modalidade:** Futsal Masculino

**Data:** 11.12.2015

**Horário:** 20h30

**Relator:** Vinicius Bion

**Defensora Dativa:** Gabriela Schiewe

#### **DECISÃO:**

Por unanimidade de votos, conhecer da denuncia, julgando-a procedente, para, por maioria aplicar a pena de dois jogos de suspensão ao Senhor Alex Domingos da Rosa, Atleta de Futsal de Joinville, com fulcro no Art. 190, §1º do CJD/SC.

**Encerrada a sessão às 21h10.**

**P.R.I**

Joaçaba, 11 de dezembro de 2015.

**Alexandre Beck Monguilhott**

Presidente da Comissão Disciplinar

## ATLETISMO



### DIA 11 DE DEZEMBRO DE 2015 – SEXTA FEIRA

Local

Local de Competição: **Complexo Esportivo da UNOESC**  
Rua José Firmino Bernardi, s/n – Joaçaba

**ATLETISMO**

### FEMININO

#### PROVA: 100 METROS RASOS - SEMIFINAL POR TEMPO

##### 1ª SÉRIE

CLAS	ATLETA	MUNICÍPIO	MARCA	PONTOS	R
1º	ANNY CAROLINE DE BASSI	BALNEÁRIO CAMBORIÚ	12.04	q	
2º	LUDMILA MARIA CARDOSO	BLUMENAU	12.31	q	
3º	FERNANDA ARAUJO DA SILVA	BRUSQUE	12.41	q	
4º	ANKE CRISTINE ZIMMERMANN	BLUMENAU	12.43	q	
5º	TAMIRIS DE LIZ	JOINVILLE	12.44	q	
6º	JESSICA J. NETO SILVA	CRICIÚMA	12.70	q	
7º	LETÍCIA ORO MELO	JOINVILLE	12.82	q	

##### 2ª SÉRIE

1º	EDUARDA INACIO LAUREANO	ITAJAÍ	12.83	q	
2º	ISADORA MORENO MARQUES	TUBARÃO	12.94		
3º	TAYRA DE LIMA LUCIANO	CRICIÚMA	13.04		
4º	GABRIELA NOLDIN	BRUSQUE	13.49		
5º	MAIARA FAGUNDES DA SILVA	ITAJAÍ	13.66		
6º	JOANA SILVA CORREA	TUBARÃO	13.75		
7º	MOARA DOS SANTOS SOUZA	SÃO JOSÉ	13.75		

#### PROVA: 100 METROS RASOS - FINAL

CLAS	ATLETA	MUNICÍPIO	MARCA	PONTOS	R
1º	ANNY CAROLINE DE BASSI	BALNEÁRIO CAMBORIÚ	11.93	14	
2º	LUDMILA MARIA CARDOSO	BLUMENAU	12.14	11	
3º	FERNANDA ARAUJO DA SILVA	BRUSQUE	12.25	8	
4º	ANKE CRISTINE ZIMMERMANN	BLUMENAU	12.35	6	
5º	TAMIRIS DE LIZ	JOINVILLE	12.56	5	
6º	LETÍCIA ORO MELO	JOINVILLE	12.75	4	
7º	EDUARDA INACIO LAUREANO	ITAJAÍ	12.80	3	
8º	JESSICA J. NETO SILVA	CRICIÚMA	12.98	2	

#### PROVA: 100 METROS COM BARRERAS – SEMIFINAL POR TEMPO

##### 1ª SÉRIE

CLAS	ATLETA	MUNICÍPIO	MARCA	PONTOS	R
1º	DAIANE MARISA ROHVEDER	JOINVILLE	15.00	q	
2º	THAYNA BARBOSA LIMA RAIMUNDI	CHAPECÓ	15.32	q	
3º	MIRIELY CRISTHINA DOS SANTOS	CONCÓRDIA	15.39	q	
4º	GILAILCE TRIGUEIRO DE ASSIS	BRUSQUE	15.71	q	
5º	GIOVANA LARISSA VIEIRA	SÃO JOSÉ	16.01	q	
6º	DÉBORA LUIZA GOMES	BLUMENAU	16.36	q	

##### 2ª SÉRIE

1º	MICAELA ROSA DE MELLO	SÃO JOSÉ	15.06	q	
2º	ANDREIA STAHELSKI FLORENTINO	JOINVILLE	16.75	q	
3º	MONIQUE VARMELING	CRICIÚMA	17.66		
4º	JULIA LOPES	BRUSQUE	18.44		
5º	BEATRIZ RODRIGUES BIANCO	SÃO LUDGERO	18.75		

PROVA: 100 METROS COM BARRERIRAS – FINAL

1ª SÉRIE

CLAS	ATLETA	MUNICÍPIO	MARCA	PONTOS	R
1º	DAIANE MARISA ROHVEDER	JOINVILLE	14.63	14	
2º	THAYNA BARBOSA LIMA RAIMUNDI	CHAPECÓ	14.87	11	
3º	MIRIELY CRISTHINA DOS SANTOS	CONCÓRDIA	14.91	8	
4º	MICAELA ROSA DE MELLO	SÃO JOSÉ	15.05	6	
5º	GILAILCE TRIGUEIRO DE ASSIS	BRUSQUE	15.57	5	
6º	DÉBORA LUIZA GOMES	BLUMENAU	15.91	4	
1º	GIOVANA LARISSA VIEIRA	SÃO JOSÉ	15.98	3	
2º	ANDREIA STAHELSKI FLORENTINO	JOINVILLE	17.34	2	

PROVA: 400 METROS RASOS – FINAL POR TEMPO

CLAS	ATLETA	MUNICÍPIO	MARCA	PONTOS	R
1º	YASMIN DE OLIVEIRA FAGUNDES	ITAJAÍ	57.72	14	
2º	BRUNA MARIA CESTREM	JOINVILLE	57.84	11	
3º	GERLUCIA PAULINO DA SILVA	CONCÓRDIA	57.84	8	
4º	DEBORA DOS SANTOS	BRUSQUE	57.86	6	
5º	CRISTIANE DOS SANTOS SILVA	BRUSQUE	58.54	5	
6º	KARINA DA ROSA	CONCÓRDIA	58.71	4	
7º	CASSIA MERLO	SÃO JOSÉ	1:01.31	3	
8º	CAROLINA SOFIA DA SILVA	BLUMENAU	1:02.48	2	
9º	MARINA GABRIELA REGINALDO	SÃO JOSÉ	1:03.01	-	
10º	LUNIE STEENEMANN VIEIRA BRAZEIRO	TUBARÃO	1:06.01	-	

PROVA: 1500 METROS RASOS – FINAL POR TEMPO

CLAS	ATLETA	MUNICÍPIO	MARCA	PONTOS	R
1º	SIMONE PONTE FERRAZ	BRUSQUE	4:42.24	14	
2º	LISANDRA ZUANAZZI	CONCÓRDIA	4:43.53	11	
3º	NAIANA BAUMGRATZ	BRUSQUE	4:47.02	8	
4º	DANIELE DA SILVA	SÃO JOSÉ	5:00.37	6	
5º	NICALE EMILYN SCHMITT	JOINVILLE	5:10.86	5	
6º	VERENA MARIA SEHN	CHAPECÓ	5:17.62	4	
7º	ALINE MIRIAN PASZCUK	JOINVILLE	5:20.46	3	
8º	LILIAN PRISCILA LEONEL DE LIMA	CONCÓRDIA	5:23.97	2	
9º	ANA RUBIA COELHO DA SILVA	ITAJAÍ	5:47.82	-	
10º	ISADORA DE LEMOS	ITAJAÍ	DNF	-	

PROVA: 5.000 METROS RASOS

CLAS	ATLETA	MUNICÍPIO	MARCA	PONTOS	R
1º	JOZIANE CARDOSO	CONCÓRDIA	17:54.69	14	
2º	ELISANGELA FERREIRA DE OLIVEIRA	JOINVILLE	18:15.64	11	
3º	DIONE D'AGOSTINI CHILLEMI	BRUSQUE	18:19.51	8	
4º	JANETE TEDESCO	CONCÓRDIA	19:11.35	6	
5º	ROSANGELA GAVIINSKI DA SILVA	BRUSQUE	20:33.02	5	
6º	SABRINA C. SANTOS	BLUMENAU	22:07.45	4	
7º	CLENIR CORREA BOF	BLUMENAU	22:10.60	3	
8º	ANA RUBIA COELHO DA SILVA	ITAJAÍ	22:11.53	2	
9º	KELYANE VIZCINESKI PEREIRA	CRICIÚMA	22:37.25	-	
10º	CAROLINA DA CONCEIÇÃO	CRICIÚMA	22:47.80	-	
11º	IOLANDA APARECIDA RODRIGUES	JARAGUÁ DO SUL	23:26.49	-	
12º	PIETRA RUSSI DA SILVA	ITAJAÍ	DNF	-	

PROVA: 5.000 METROS MARCHA ATLÉTICA

CLAS	ATLETA	MUNICÍPIO	MARCA	PONTOS	R
1º	NAIR DA ROSA	BLUMENAU	25:18.89	14	
2º	ALESSANDRA PICAGEVICZ	BLUMENAU	25:29.31	11	
3º	LINARA ZANCANELA DA CUNHA	NAVEGANTES	26:47.43	8	
4º	EMILY PISTOR	SÃO JOSÉ	27:17.31	6	
5º	MARILU ZANGHELINI	TIMBÓ	28:36.70	5	
6º	ROSA SALETE PADILHA	CONCÓRDIA	30:01.31	4	
7º	ESMERALDA ROCHA BAGUR TRIAY	BRUSQUE	30:08.91	3	
8º	JANETE T. OSS-EMER SCHMOGEL	ASCURRA	30:20.26	2	
9º	PAMELA FREITAS PEREIRA TOASSI	SÃO JOSÉ	30:36.05	-	
10º	JUSSARA ROSA LAURINDO E MELO	TIMBÓ	31:56.54	-	
11º	CRISLAINE ROSELI DE NOVAIS	ITAJÁ	33:28.45	-	

PROVA: LANÇAMENTO DO DARDO

CLAS	ATLETA	MUNICÍPIO	MARCA	PONTOS	R
1º	JOANA JULIANA SOARES	BLUMENAU	44,50	14	
2º	DAIANA PERFOLL	CONCÓRDIA	41,20	11	
3º	CAROLINE DE OLIVEIRA	BRUSQUE	39,96	8	
4º	ANA PAULA VIEIRA	JOINVILLE	39,25	6	
5º	TAIS CARDOSO BOZA	ITAJÁ	35,60	5	
6º	GABRIELY DOS SANTOS LESPICO	JOINVILLE	31,80	4	
7º	JULIA LOPES	BRUSQUE	27,01	3	

PROVA: LANÇAMENTO DO DISCO

CLAS	ATLETA	MUNICÍPIO	MARCA	PONTOS	R
1º	SAMARA FURTADO	JOINVILLE	42,90	14	
2º	ANNE CAROLINE DA SILVA	CONCÓRDIA	42,74	11	
3º	JESSICA MONIQUE PACHECO	BRUSQUE	38,70	8	
4º	VALQUIRIA APARECIDA MEURER	SÃO LUDGERO	38,53	6	
5º	DIULAINÉ SCHMIDT	CRICIÚMA	36,23	5	
6º	AMANDA MERA SCHERER	BLUMENAU	35,57	4	
7º	VITORIA DOS SANTOS REBELLO	CRICIÚMA	34,24	3	
8º	GABRIELA XISTEL	JOINVILLE	34,02	2	
9º	TAIS CARDOSO BOZA	ITAJÁ	32,94	-	
10º	DAIANA PERFOLL	CONCÓRDIA	32,68	-	
11º	JOANA JULIANA SOARES	BLUMENAU	31,40	-	
12º	BEATRIZ TOSCAN BIRKHEUR	CHAPECÓ	29,80	-	
13º	MILENA JAQUELINE SENS	RIO DO SUL	28,80	-	

PROVA: REVEZAMENTO 4 X 100METROS RASOS – FINAL POR TEMPO

1ª SÉRIE

CLAS	ATLETA	MUNICÍPIO	MARCA	PONTOS	R
1º	DAIANE MARISA ROHVEDER	JOINVILLE	47.82	28	
	BRUNA MARIA CESTREM				
	LETICIA ORO MELO				
	TAMIRIS DE LIZ				
2º	EDUARDA INACIO LAUREANO	ITAJAÍ	49.00	22	
	ISADORA DE LEMOS				
	YASMIN DE OLIVEIRA FAGUNDES				
	ELIZANGELA Q. S. SANTOS				
3º	ELIANE MARTINS	BRUSQUE	49.09	16	
	FERNANDA ARAUJO DA SILVA				
	CRISTIANE DOS SANTOS SILVA				
	DEBORA DOS SANTOS				
4º	GERLUCIA PAULINO DA SILVA	CONCÓRDIA	50.22	12	
	MIRIELY CRISTHINA DOS SANTOS				
	KARINA DA ROSA				
	JESSICA OLIVEIRA DE ANDRADE				
5º	CÁSSIA MERLO	SÃO JOSÉ	51.48	10	
	GIOVANA LARISSA DA SILVA				
	CAROLINA DE MELO TOMÁZ				
	LUANA PEREIRA				
6º	TAYRA DE LIMA LUCIANO	CRICIÚMA	51.78	8	
	JESSICA J. NETO SILVA				
	ANGÉLICA TEIXEIRA CARDOSO				
	CAROLINA DA S. RITA				
7º	ISADORA MORENO MARQUES	TUBARÃO	53.32	6	
	JOANA SILVA CORREA				
	ROSANE CARDOSO MACHADO				
	KAMILA MELO MENDONÇA				
-	ANKE CRISTINE ZIMMERMANN	BLUMENAU	DNF	-	
	LUDMILA MARIA CARDOZO				
	CAROLINA SOFIA DA SILVA				
	DÉBORA LUIZA GOMES				

PROVA: LANÇAMENTO DO MARTELO

CLAS	ATLETA	MUNICÍPIO	MARCA	PONTOS	R
1º	ANA LAYS BAYER	JOINVILLE	58,27	14	
2º	MARIANA GRASIELLY MARCELINO	BRUSQUE	57,55	11	
3º	JOSIANE SOARES	BLUMENAU	50,62	8	
4º	BEATRIZ TOSCAN BIRKHEUR	CHAPECÓ	46,85	6	
5º	SAMARA FURTADO	JOINVILLE	45,21	5	
6º	PATRÍCIA GONÇALVES	CONCÓRDIA	42,66	4	
7º	HELIDA LETICIA DOS REIS	BLUMENAU	42,65	3	
8º	CRISTIANE GASPERINI GALANTE	CONCÓRDIA	41,61	2	
9º	EDUARDA CAMPOS ZANUZZO	CHAPECÓ	30,45	-	
10º	MIRELLI BIANCO MONTEGUTTI	CRICIÚMA	30,26	-	
-	MAIANDRA CRISTINE BATISTA	JARAGUÁ DO SUL	NM	-	



**PROVA: 100 METROS COM BARREIRAS – HEPTATLO 1**

CLAS	ATLETA	MUNICÍPIO	MARCA	PONTOS	PARCIAL
1º	GILAILCE TRIGUEIRO DE ASSIS	BRUSQUE	15.50	777	
2º	GABRELLY DOS SANTOS LESPICO	JOINVILLE	16.10	702	
3º	ANA PAULA VIEIRA	JOINVILLE	16.70	631	
4º	ROSANE CARDOSO MACHADO	TUBARÃO	16.89	609	
5º	KAMILLA MELO MENDONÇA	TUBARÃO	17.46	546	
6º	ELISANGELA QUARESMA DA SILVA SANTOS	ITAJAÍ	17.56	535	
7º	NATÁLIA PEREIRA	SÃO JOSÉ	19.93	308	
8º	CAROLINE DE OLIVEIRA	BRUSQUE	DNF	0	

**PROVA: SALTO EM ALTURA – HEPTATLO 2**

CLAS	ATLETA	MUNICÍPIO	MARCA	PONTOS	PARCIAL
1º	GILAILCE TRIGUEIRO DE ASSIS	BRUSQUE	1,67	818	1595
2º	ELISANGELA QUARESMA DA S.SANTOS	ITAJAÍ	1,58	712	1247
3º	GABRELLY DOS SANTOS LESPICO	JOINVILLE	1,52	644	1346
4º	NATÁLIA PEREIRA	SÃO JOSÉ	1,46	577	885
5º	ROSANE CARDOSO MACHADO	TUBARÃO	1,43	544	1153
6º	ANA PAULA VIEIRA	JOINVILLE	1,37	481	1112
7º	KAMILLA MELO MENDONÇA	TUBARÃO	1,25	359	905
-	CAROLINE DE OLIVEIRA	BRUSQUE	NM	0	0

**PROVA: ARREMOSO DO PESO – HEPTATLO 3**

CLAS	ATLETA	MUNICÍPIO	MARCA	PONTOS	PARCIAL
1º	ELISANGELA QUARESMA DA S.SANTOS	ITAJAÍ	11,85	651	1898
2º	GILAILCE TRIGUEIRO DE ASSIS	BRUSQUE	11,28	614	2209
3º	CAROLINE DE OLIVEIRA	BRUSQUE	10,77	580	580
4º	GABRELLY DOS SANTOS LESPICO	JOINVILLE	10,35	352	1898
5º	ANA PAULA VIEIRA	JOINVILLE	9,81	517	1629
6º	ROSANE CARDOSO MACHADO	TUBARÃO	7,66	377	1530
7º	NATÁLIA PEREIRA	SÃO JOSÉ	7,42	362	1247
8º	KAMILLA MELO MENDONÇA	TUBARÃO	6,51	304	1209

**PROVA: 200 METROS – HEPTATLO 4**

CLAS	ATLETA	MUNICÍPIO	MARCA	PONTOS	PARCIAIS
1º	ANA PAULA VIEIRA	JOINVILLE	26.45	758	2387
2º	ELISANGELA QUARESMA DA S.SANTOS	ITAJAÍ	26.77	731	2629
3º	GILAILCE TRIGUEIRO DE ASSIS	BRUSQUE	27.24	692	2901
4º	GABRELLY DOS SANTOS LESPICO	JOINVILLE	27.57	665	2563
5º	KAMILLA MELO MENDONÇA	TUBARÃO	28.22	614	1823
6º	ROSANE CARDOSO MACHADO	TUBARÃO	29.03	552	2082
7º	CAROLINE DE OLIVEIRA	BRUSQUE	32.93	297	877
8º	NATÁLIA PEREIRA	SÃO JOSÉ	30.41	454	1701

**QUADRO PARCIAL DE PONTOS**

CLASSIFICAÇÃO	ATLETA	HEPTATLO FEMININO	PROVA							TOTAL
			100 com Barreiras	Salto em Altura	Arremoso do Peso	200 mts	Salto em Distância	Lançamento do Dardo	800 mts	
1º	GILAILCE TRIGUEIRO DE ASSIS	BRUSQUE	777	818	614	692				<b>2901</b>
2º	ELISANGÉLA QUARESMA DA SILVA SANTOS	ITAJAÍ	535	712	651	731				<b>2629</b>
3º	GABRIELLY DOS SANTOS LÉSPICO	JOINVILLE	702	644	552	665				<b>2563</b>
4º	ANA PAULA VIEIRA	JOINVILLE	631	481	517	758				<b>2387</b>
5º	ROSANE CARDOSO MACHADO	TUBARÃO	609	544	377	552				<b>2082</b>
6º	KAMILLA MELO MENDONÇA	TUBARÃO	546	359	304	614				<b>1823</b>
7º	NATALIA PEREIRA	SÃO JOSÉ	308	577	362	454				<b>1701</b>
8º	CAROLINE DE OLIVEIRA	BRUSQUE			580	297				<b>877</b>



## MASCULINO

PROVA: 100 METROS RASOS - SEMIFINAL POR TEMPO					
1ª SÉRIE					
CLAS	ATLETA	MUNICÍPIO	MARCA	PONTOS	R
1º	RODRIGO PEREIRA DO NASCIMENTO	ITAJAÍ	10.74		q
2º	LUCAS AZEVEDO	JOINVILLE	10.84		q
3º	HAIKO BRUNO ZIMMERMANN	BLUMENAU	10.86		q
4º	WILLIAN SCHRAMM DESCHAMPS	BLUMENAU	10.87		q
5º	GIANCARLOS PEREIRA	SÃO JOSÉ	11.08		q
6º	JONATAN CHAVES RODRIGUES	SÃO JOSÉ	11.11		q
7º	MARCOS VINICIUS DE SOUZA BERLANDA	BALNEÁRIO CAMBORIÚ	11.12		q
8º					
2ª SÉRIE					
1º	FILIFE AUGUSTO LEUZE	CHAPECÓ	11.30		q
2º	LEO FERNANDES SOUZA	CRICIÚMA	11.56		
3º	JOSE MAURICIO BLONCOVSKI FILHO	JARAGUÁ DO SUL	11.63		
4º	LEONARDO SERAFIM CUBAN	CRICIÚMA	11.67		
5º	ELISEU FELIPE DO ROSÁRIO	JOINVILLE	11.80		
6º	CRISTIAN CARLOS DA SILVA	ITAJAÍ	11.84		
7º	MATEUS CRISTANI SERAFIN	CONCÓRDIA	13.44		
DNF	MAX ORIVALDO DE CARVALHO	ASCURRA	DNF		
3ª SÉRIE					
1º	RAFAEL ARAUJO DE LIMA	FLORIANÓPOLIS	11.88		
2º	MAYCON TEIXEIRA DE JESUS	TUBARÃO	11.96		
3º	ALMIR MACHADO	TIMBÓ	12.13		
4º	BRUNO GUIMARÃES DA SILVA	TUBARÃO	12.20		
5º	VITOR GABRIEL AUGUSTIN	JOAÇABA	12.23		

PROVA: 100 METROS RASOS - FINAL					
CLAS	ATLETA	MUNICÍPIO	MARCA	PONTOS	R
1º	RODRIGO PEREIRA DO NASCIMENTO	ITAJAÍ	10.70	14	
2º	HAIKO BRUNO ZIMMERMANN	BLUMENAU	10.81	11	
3º	WILLIAN SCHRAMM DESCHAMPS	BLUMENAU	10.84	8	
4º	GIANCARLOS PEREIRA	SÃO JOSÉ	10.98	6	
5º	LUCAS AZEVEDO	JOINVILLE	11.01	5	
6º	JONATAN CHAVES RODRIGUES	SÃO JOSÉ	11.11	4	
7º	MARCOS VINICIUS DE SOUZA BERLANDA	BALNEÁRIO CAMBORIÚ	11.23	3	
8º	FILIFE AUGUSTO LEUZE	CHAPECÓ	12.42	2	

PROVA: 110 COM BARREIRAS - SEMIFINAL POR TEMPO					
1ª SÉRIE					
CLAS	ATLETA	MUNICÍPIO	MARCA	PONTOS	R
1º	GUILHERME HEINZELMANN BENTA	JOINVILLE	14.87		q
2º	FILIFE AUGUSTO LEUZE	CHAPECÓ	15.49		q
3º	LUIS HENRIQUE BERTI	CRICIÚMA	15.67		q
4º	DANIEL ROCHA DA SILVA	SÃO JOSÉ	15.83		q
5º	ANDERSON DE SOUZA	BLUMENAU	16.18		q
2ª SÉRIE					
1º	TIAGO DO NASCIMENTO	SÃO JOSÉ	15.58		q
2º	JUSTINO BARBOSA DOS SANTOS	JOINVILLE	15.69		q
3º	DAVI GUILHERME OLIVEIRA DOS SANTOS	CRICIÚMA	16.08		q
4º	DANIEL MOSER	ITAJAÍ	16.41		
5º	ISAAC CUSTÓDIO	ITAJAÍ	16.57		

**PROVA: 110 METROS COM BARREIRAS - FINAL**

CLAS	ATLETA	MUNICÍPIO	MARCA	PONTOS	R
1º	GUILHERME HEINZELMANN BENTA	JOINVILLE	14.6	14	
2º	FILIPE AUGUSTO LEUZE	CHAPECÓ	14.7	11	
3º	LUIS HENRIQUE BERTI	CRICIÚMA	15.1	8	
4º	TIAGO DO NASCIMENTO	SÃO JOSÉ	15.3	6	
5º	DAVI GUILHERME OLIVEIRA DOS SANTOS	CRICIÚMA	15.5	5	
6º	JUSTINO BARBOSA DOS SANTOS	JOINVILLE	15.7	4	
7º	ANDERSON DE SOUZA	BLUMENAU	16.1	3	
8º	DANIEL ROCHA DA SILVA	SÃO JOSÉ	DQ 168.7	-	

**PROVA: 400 METROS RASOS – FINAL POR TEMPO**

CLAS	ATLETA	MUNICÍPIO	MARCA	PONTOS	R
1º	RICARDO MARIO DE SOUZA	CRICIÚMA	49.41	14	
2º	KAYNAN XAVIER HACK	JOINVILLE	49.52	11	
3º	FÁBIO DE OLIVEIRA	SÃO JOSÉ	49.67	8	
4º	HALISSON HENRIQUE SANTIAGO VIEIRA	SÃO JOSÉ	49.72	6	
5º	RAFAEL DA SILVA MARCHIORI	ITAJAÍ	50.32	5	
6º	MAICON CORRÊA DE ALMEIDA	CONCÓRDIA	50.38	4	
7º	JOSÉ VICTOR SESTREM GOMES	JOINVILLE	50.73	3	
8º	JUCIAN RAFAEL ALCANTARA PEREIRA	BLUMENAU	50.86	2	
9º	ROGER WANDERWEGEN	JARAGUÁ DO SUL	50.98	-	
10º	LUY MAURIKI DIAS DE LIMA	ITAJAÍ	51.27	-	
11º	HEITOR DE OLIVEIRA SALES	FLORIANÓPOLIS	51.51	-	
12º	KELVYN DA CONCEIÇÃO RAMOS	TUBARÃO	51.91	-	
13º	CARLOS HENRIQUE DA SILVA PRATTO	BRUSQUE	52.39	-	
14º	RAFAEL ARAUJO DE LIMA	FLORIANÓPOLIS	52.51	-	
15º	WILLIAN BARBOSA	JARAGUÁ DO SUL	54.26	-	
16º	BRUNO DA ROSA RITA	CRICIÚMA	55.37	-	
17º	MARQUES BRUNO DA SILVA CORREA	BLUMENAU	57.63	-	

**PROVA: 1.500 METROS – FINAL POR TEMPO**

CLAS	ATLETA	MUNICÍPIO	MARCA	PONTOS	R
1º	JEAN CARLOS DOLBERTH MACHADO	SÃO JOSÉ	3:52.60	14	
2º	ISRAEL TIAGO PEREIRA MECABO	JARAGUÁ DO SUL	3:56.21	11	
3º	CARLOS ALEXANDRE FIRMO DE MOURA	BLUMENAU	3:56.50	8	
4º	JOSÉ EVALDO DE LIMA	CONCÓRDIA	3:58.10	6	
5º	SIDINEI FERREIRA	ITAJAÍ	4:02.66	5	
6º	DANIEL DA SILVA	CRICIÚMA	4:05.24	4	
7º	LUIZ FELIPE NUNES	CAÇADOR	4:06.22	3	
8º	VINÍCIUS THEIS	BLUMENAU	4:06.92	2	
9º	ELIVELTON NEGOSEKY	JOINVILLE	4:07.36	-	
10º	PAULO HENRIQUE FERREIRA SANTOS	PORTO UNIÃO	4:10.03	-	
11º	WELINGTON LUCIANO MESSIAS	SÃO JOSÉ	4:15.60	-	
12º	EDERSON MARCELO FERREIRA SANTOS	PORTO UNIÃO	4:15.90	-	
13º	GLENIO C. RODRIGUES	XANXERE	4:20.24	-	
14º	LUCAS NUNES	CAÇADOR	4:21.65	-	
15º	LEONARDO S. MOURA	CRICIÚMA	4:22.38	-	
16º	FALCKNER DOS SANTOS PEREIRA ALVES	ITAJAÍ	4:23.87	-	
17º	OJANIO DOS SANTOS	CAMBORIÚ	4:29.46	-	
18º	JEAN CARLOS DO E. S.BARBOSA	JOINVILLE	4:32.72	-	
19º	RENAN FERNANDO DREHMER	CONCÓRDIA	4:33.56	-	
20º	JEFERSON CAETANO MARQUES	SÃO LUDGERO	4:38.92	-	
21º	FAUSTO LINCKS	S.M. DO OESTE	4:59.42	-	

**PROVA: 5.000 METROS RASOS**

CLAS	ATLETA	MUNICÍPIO	MARCA	PONTOS	R
1º	ADILSON ALVES DOLBERTH	SÃO JOSÉ	14:48.48	14	
2º	CLAUDENIR DA SILVA CARDOSO	CONCÓRDIA	14:51.23	11	
3º	LAURINDO NUNES NETO	CAÇADOR	14:55.25	8	
4º	ANTÔNIO CARLOS DE JESUS BORGES	SÃO JOSÉ	15:10.59	6	
5º	PATRICK AGUINALDO BARBOSA	ITAJAÍ	15:11.47	5	
6º	EDERSON MARCELO FERREIRA SANTOS	PORTO UNIÃO	15:23.53	4	
7º	CARLOS ALEXANDRE FIRMO DE MOURA	BLUMENAU	15:25.45	3	
8º	PAULO HENRIQUE FERREIRA SANTOS	PORTO UNIÃO	15:33.74	2	
9º	EDSOM ALEX GRACIOLI	ITAJAI	15:47.62	-	
10º	CLEBERSON JEAN DE ARRUDA	JOINVILLE	15:47.68	-	
11º	JOÃO GABRIEL RUPHENTAL	BLUMENAU	15:51.96	-	
12º	DOUGLAS COELHO DA SILVA	JARAGUÁ DO SUL	16:56.03	-	
13º	FLORISVALDO JOAQUIM DA SILVA Fº	BRUSQUE	17:04.23	-	
14º	CLAYDSON W. DA SILVA	CRICIÚMA	17:08.96	-	
15º	JOHN LENNON SOUZA ANTONIO	TUBARÃO	17:33.92	-	
16º	JORGE OURIQUES BATISTA	SÃO LUDGERO	17:445.4	-	
-	JURANDIR REINALDO PINTO DE JESUS	CRICIÚMA	DNF	-	
-	GILLIALDO KOBALL	JOINVILLE	DNF	-	

**PROVA: 10.000 METROS – MARCHA ATLÉTICA**

CLAS	ATLETA	MUNICÍPIO	MARCA	PONTOS	R
1º	MOACIR ZIMMERMANN	BLUMENAU	44:05.63	14	
2º	JONATHAN RIEKMANN	BLUMENAU	44:57.93	11	
3º	DANIEL ALEXANDRE VOIGT	TIMBÓ	45:27.03	8	
4º	IVAN CARLOS GUTZ	BALNEÁRIO CAMBORIÚ	52:47.41	6	
5º	BRIAN WILLIAN SCHMOEGEL	TIMBÓ	54:56.96	5	
6º	LUIZ CARLOS SORENSEN JUNIOR	BRUSQUE	55:27.99	4	
7º	RUBERLEI RODRIGUES DE ANDRADE	ITAJAÍ	57:24.74	3	
8º	RAFAEL HOFFELDER PINNO	JARAGUÁ DO SUL	57:59.04	2	
9º	JAIRO DE JESUS VIEIRA	SÃO JOSÉ	1:01.35.67	-	
-	TINO CESAR SOARES	ITAJAÍ	DNF	-	
-	MATHEUS DA SILVA BRUM	JARAGUÁ DO SUL	DNF	-	

PROVA: REVEZAMENTO 4 X 100METROS RASOS – FINAL POR TEMPO

1ª SÉRIE

CLAS	ATLETA	MUNICÍPIO	MARCA	PONTOS	R
1º	RODRIGO DE RODRIGUES	SÃO JOSÉ	41.57	28	
	GIANCARLOS PEREIRA				
	JONATAN CHAVES RODRIGUES				
	WILLIAN SCHRAMM				
2º	HAIKO BRUNO ZIMMERMANN	BLUMENAU	41.80	22	
	DANIEL DA SILVA CARVALHO				
	WILLIAN SCHRAMM DESCHAMPS				
	ANDERSON DE SOUZA				
3º	LUIZ HENRIQUE BERTI	CRICIÚMA	42.84	16	
	BRUNO DA ROSA RITA				
	LEO FERNANDES DE SOUZA				
	RICARDO MARIO DE SOUZA				
4º	LUCAS AZEVEDO	JOINVILLE	42.87	12	
	VINICIUS DOS STOS				
	KAYNAN XAVIER HACK				
	JUSTINO BARBOSA DOS SANTOS				
5º	RODRIGO PEREIRA DO NASCIMENTO	ITAJAÍ	43.11	10	
	JORGE LUIS BERNARDES DA GRACA				
	DANIEL MOSER				
	ELIOMAR TAVARES INÁCIO				
6º	LUCAS FERROS CONCEIÇÃO	JARAGUÁ DO SUL	43.72	8	
	GUILHERME H. PINHEIRO GIL				
	ROGER WANDERWEGWN				
	JOSÉ MAURICIO BLONKORESK				
7º	EDURADO S. DOMIM	CHAPECÓ	57.43	6	
	EVERTON FIGUEIRA NECKEL				
	MICHAEL FARINA AGAZZI				
	FILIFE AUGUSTO LEUZE				

PROVA: LANÇAMENTO DO DARDO

CLAS	ATLETA	MUNICÍPIO	MARCA	PONTOS	R
1º	MAURICIO DOS SANTOS FELISBERTO	CRICIÚMA	65,81	14	
2º	MARCOS ROBERTO VIEIRA	ITAJAÍ	64,03	11	
3º	CLEWERTON RUAN DE SOUZA SIQUEIRA	JOINVILLE	61,38	8	
4º	JULIANO MONDARDO DAL MOLIN	CRICIÚMA	60,00	6	
5º	LUIZ FERNANDO VICENTE	POMERODE	58,00	5	
6º	VOLMIR CASAGRANDE ZILLI	CONCÓRDIA	54,93	4	
7º	GUSTHAVO CAMARGO	ITAJAÍ	49,21	3	
8º	CLEBERSON JORGE WANER	JARAGUÁ DO SUL	45,91	2	
9º	JAIR LUIZ PISSOLATTO	CHAPECÓ	45,68	-	

PROVA: LANÇAMENTO DO MARTELO

CLAS	ATLETA	MUNICÍPIO	MARCA	PONTOS	R
1º	LUIS FELIPE DOS REIS	BLUMENAU	59,19	14	
2º	LUCAS TESTONI LONGEN	BLUMENAU	52,95	11	
3º	MARCOS PAULO BALBINOT	CHAPECÓ	50,35	8	
4º	EDUARDO ANDREY PETERS	JARAGUÁ DO SUL	50,09	6	
5º	OLAVO JOSÉ REALI	JARAGUÁ DO SUL	49,15	5	
6º	MÁRCIO ANDRÉ DA CONCEIÇÃO	ITAJAÍ	45,18	4	
7º	FELIPE LORENZON	ITAJAÍ	43,46	3	
8º	DIOGO ANTONIO CORREA	JOINVILLE	34,83	2	



PROVA: 100 METROS RASOS – DECATLO 1

1ª SÉRIE					
CLAS	ATLETA	MUNICÍPIO	MARCA	PONTOS	R
1º	ELIOMAR TAVARES INÁCIO	ITAJAÍ	11.12	834	
2º	LUCAS FERRAZ CONCEIÇÃO	JARAGUÁ DO SUL	11.24	808	
3º	PEDRO HONORIO NASCIMENTO	BLUMENAU	11.74	703	
4º	ISAAC CUSTODIO	ITAJAÍ	12.05	641	
5º	LUCAS DO NASCIMENTO	SÃO JOSÉ	12.05	641	
2ª SÉRIE					
1º	JEAN CARLOS BARBOSA	BLUMENAU	11.50	753	
2º	RAFAEL DE BETIO PIZZOLO	CRICIÚMA	11.65	721	
3º	THIAGO MENDES OLIVO	SÃO JOSÉ	11.80	691	
4º	LUCAS DE PAULA	JOINVILLE	11.80	691	
5º	EDUARDO DA SILVA DONIN	CHAPECÓ	12.09	633	

PROVA: SALTO EM DISTÂNCIA – DECATLO 2

CLAS	ATLETA	MUNICÍPIO	MARCA	PONTOS	PARCIAL
1º	JEAN CARLOS BARBOSA	BLUMENAU	6,62	725	1478
2º	ISAAC CUSTODIO	ITAJAÍ	6,49	695	1336
3º	LUCAS FERRAZ CONCEIÇÃO	JARAG DO SUL	6,23	637	1445
4º	PEDRO HONORIO NASCIMENTO	BLUMENAU	6,07	602	1305
5º	ELIOMAR TAVARES INÁCIO	ITAJAÍ	6,06	600	1434
6º	THIAGO MENDES OLIVO	SÃO JOSÉ	5,94	574	1265
7º	RAFAEL DE BETIO PIZZOLO	CRICIÚMA	5,75	533	1254
8º	EDUARDO DA SILVA DONIN	CHAPECÓ	5,74	531	1164
9º	LUCAS DO NASCIMENTO	SÃO JOSÉ	5,27	435	1076
10º	LUCAS DE PAULA	JOINVILLE	5,24	429	1120

PROVA: ARREMESSO DO PESO – DECATLO 3

CLAS	ATLETA	MUNICÍPIO	MARCA	PONTOS	PARCIAL
1º	ELIOMAR TAVARES INÁCIO	ITAJAÍ	12,79	654	2088
2º	LUCAS FERRAZ CONCEIÇÃO	JARAG DO SUL	12,52	638	2083
3º	THIAGO MENDES OLIVO	SÃO JOSÉ	11,55	579	1844
4º	PEDRO HONORIO NASCIMENTO	BLUMENAU	11,26	562	1867
5º	JEAN CARLOS BARBOSA	BLUMENAU	11,12	553	2031
6º	ISAAC CUSTODIO	ITAJAÍ	10,66	525	1861
7º	LUCAS DO NASCIMENTO	SÃO JOSÉ	10,04	488	1564
8º	RAFAEL DE BETIO PIZZOLO	CRICIÚMA	9,33	445	1699
9º	EDUARDO DA SILVA DONIN	CHAPECÓ	9,20	438	1602
10º	LUCAS DE PAULA	JOINVILLE	9,15	435	1555

PROVA: SALTO EM ALTURA – DECATLO 4

CLAS	ATLETA	MUNICÍPIO	MARCA	PONTOS	PARCIAIS
1º	EDUARDO DA SILVA DONIN	CHAPECÓ	1,92	731	2333
2º	LUCAS FERRAZ CONCEIÇÃO	JARAG DO SUL	1,86	679	2762
3º	ELIOMAR TAVARES INÁCIO	ITAJAÍ	1,86	679	2767
4º	PEDRO HONORIO NASCIMENTO	BLUMENAU	1,83	653	2520
5º	ISAAC CUSTODIO	ITAJAÍ	1,80	627	2488
6º	JEAN CARLOS BARBOSA	BLUMENAU	1,77	602	2633
7º	THIAGO MENDES OLIVO	SÃO JOSÉ	1,59	457	2301
8º	LUCAS DE PAULA	JOINVILLE	1,62	480	2035
9º	RAFAEL DE BETIO PIZZOLO	CRICIÚMA	1,56	434	2133
10º	LUCAS DO NASCIMENTO	SÃO JOSÉ	1,50	389	1953

PROVA: 400 METROS RASOS – DECATLO 5

CLAS	ATLETA	MUNICÍPIO	MARCA	PONTOS	PARCIAIS
1º	LUCAS FERRAZ CONCEIÇÃO	JARAG DO SUL	50.36	798	3560
2º	ELIOMAR TAVARES INÁCIO	ITAJAÍ	51.45	749	3516
3º	RAFAEL DE BETIO PIZZOLO	CRICIÚMA	53.04	680	2813
4º	EDUARDO DA SILVA DONIN	CHAPECÓ	53.57	657	2990
5º	JEAN CARLOS BARBOSA	BLUMENAU	54.22	631	3264
6º	ISAAC CUSTODIO	ITAJAÍ	55.07	596	3084
7º	LUCAS DE PAULA	JOINVILLE	55.10	595	2630
8º	PEDRO HONORIO NASCIMENTO	BLUMENAU	56.04	558	3078
9º	LUCAS DO NASCIMENTO	SÃO JOSÉ	57.18	514	2467
10º	THIAGO MENDES OLIVO	SÃO JOSÉ	1:14.46	59	2360

QUADRO PARCIAL DE PONTOS

CLASSIFICAÇÃO	ATLETA	DECATLO MASCULINO											TOTAL			
			100 mts	Salto em Distância	Arremesso de Peso	Salto em Altura	400 mts	110 c/Barreiras	Lançamento do Disco	Salto com Vara	Lançamento do Dardo	1.500 mts				
1º	LUCAS FERRAZ CONCEIÇÃO	JARAGUÁ DO SUL	808	637	638	679	798									<b>3560</b>
2º	ELIOMAR TAVARES INÁCIO	ITAJAÍ	834	600	654	679	749									<b>3516</b>
3º	JEAN CARLOS BARBOSA	BLUMENAU	753	725	553	602	631									<b>3264</b>
4º	ISAAC CUSTÓDIO	ITAJAÍ	641	695	525	627	596									<b>3084</b>
5º	PEDRO HONÓRIO NASCIMENTO	BLUMENAU	703	602	562	653	558									<b>3078</b>
6º	EDUARDO DA SILVA DONIN	CHAPECÓ	633	531	438	731	657									<b>2990</b>
7º	RAFAEL DE BETIO PIZZOLO	CRICIÚMA	721	533	445	434	680									<b>2813</b>
8º	LUCAS DE PAULA	JOINVILLE	691	429	435	480	595									<b>2630</b>
9º	LUCAS DO NASCIMENTO	SÃO JOSÉ	641	435	488	389	514									<b>2467</b>
8º	THIAGO MENDES OLIVO	SÃO JOSÉ	691	574	579	457	59									<b>2360</b>

## BASQUETEBOL



### 11 DE DEZEMBRO DE 2015 – SEXTA FEIRA

<b>Local</b>	<b>GE Municipal Oscarzão – Herval d'Oeste Rua São Paulo, 118</b>	<b>BASQUETEBOL</b>
--------------	--	--------------------

Jogo	Sexo	Hora	Município [A]		X	Município [B]		Chave
4	F	13:30	ITAJAÍ	68	X	25	CONCÓRDIA	B
5	F	15:00	FLORIANÓPOLIS	32	X	54	CHAPECÓ	B
6	F	16:30	SÃO JOSÉ	28	X	81	BLUMENAU	A
7	M	18:00	VIDEIRA	84	X	66	CRICIÚMA	B
8	M	19:30	XAXIM	36	X	80	BRUSQUE	B



## BOCHA RAFA VOLLO MASCULINO



### 11 DE DEZEMBRO DE 2015 – SEXTA FEIRA

Local

Clube Vitória – Luzerna  
Avenida 16 de Fevereiro, 127 – Centro

BOCHA RAFA VOLLO

Jogo	Sexo	Hora	Município [A]		X	Município [B]		Cat.	Chave
21	M	9:00	BLUMENAU	10	X	12	XAXIM	I	A
22		9:00	OURO	0	X	12	IÇARA		A
23		10:00	AGROLÂNDIA	3	X	12	LUZERNA		B
24		10:00	PIRATUBA	12	X	3	NOVA TRENTO		B
25		11:00	IÇARA	12	X	10	BLUMENAU	D	A
26		11:00	XAXIM	12	X	7	XANXERÊ		A
27		13:00	NOVA TRENTO	10	X	12	AGROLÂNDIA		B
28		13:00	LUZERNA	12	X	9	ORLEANS		B
29		14:00	XANXERÊ	12	X	11	IÇARA	T	A
30		14:00	BLUMENAU	12	X	7	OURO		A
31		15:00	ORLEANS	12	X	6	NOVA TRENTO		B
32		15:00	AGROLÂNDIA	1	X	12	PIRATUBA		B
33		16:00	OURO	4	X	12	XANXERÊ	I	A
34		16:00	IÇARA	12	X	11	XAXIM		A
35		17:00	PIRATUBA	12	X	4	ORLEANS		B
36		17:00	NOVA TRENTO	12	X	4	LUZERNA		B
37		18:00	XAXIM	12	X	6	OURO	D	A
38		18:00	XANXERÊ	12	X	3	BLUMENAU		A
39		19:00	LUZERNA	6	X	12	PIRATUBA		B
40		19:00	ORLEANS	12	X	1	AGROLÂNDIA		B

## BOLÃO 16 MASCULINO



### 11 DE DEZEMBRO DE 2015 – SEXTA FEIRA

**Local**

**Clube Vitória – Luzerna**  
**Avenida 16 de Fevereiro, 127 – Centro**

**BOLÃO 16**

Jogo	Sexo	Hora	Município [A]		X	Município [B]		Chave
7	M	13:00	TIMBÓ	1438	X	1516	JOINVILLE	A
8		14:15	BRUSQUE	1453	X	1515	ITAJAÍ	A
9		15:30	CAÇADOR	1469	X	1397	CHAPECÓ	B
10		16:45	BLUMENAU	1531	X	1444	IRANÍ	B
11		18:00	JOINVILLE	1524	X	1475	BRUSQUE	A
12		19:15	ITAJAÍ	1510	X	1480	TIMBÓ	A

## CICLISMO



### DIA 11 DE DEZEMBRO DE 2015 – SEXTA FEIRA

<b>Local</b>	Pesque e Pague – Lacerdópolis Rodovia SC 150	<b>CICLISMO</b>
<b>Provas</b>	<b>Contra Relógio Individual</b>	

CLAS.	ATLETA	MUNICÍPIO	REAL
1º	MATIAS MEDICI	FLORIANÓPOLIS	27'45"39
2º	EVERSON DE ASSIS CAMILO	FLORIANÓPOLIS	28'30"23
3º	ANDRÉ EDUARDO GOHR	BRUSQUE	28'45"82
4º	AQUILA ROUX	BRUSQUE	29'56"02
5º	GABRIEL MACHADO DA SILVA	CHAPECÓ	29'57"10
6º	FELIPE DOS PASSOS	BRUSQUE	29'58"65
7º	MÁRCIO PAES DA SILVA	CONCÓRDIA	30'46"67
8º	EDSON ANTONIO PONCIANO	CONCÓRDIA	30'57"94
9º	GUILHERME AMADO HADLICH	ITAJAÍ	30'59"99
10º	EDUARDO PEREIRA PINI	FLORIANÓPOLIS	31'33"18
11º	NELSON CORREA JUNIOR	CHAPECÓ	31'36"44
12º	VALCEMAR JUSTINO DA SILVA	TIMBÓ	32'11"86
13º	MARCOS VINICIOS DOS SANTOS	SÃO JOSÉ	32'34"89
14º	DIRCEU PAULO RAIMANN	XAXIM	32'42"69
15º	SÉRGIO JOSÉ REIS	ITAPEMA	33'05"80
16º	EDSON LUIZ DE RESENDE	SÃO JOSÉ	33'35"39
17º	EDMILSON ARQUILINO DE MACEDO	ITAJAÍ	34'24"95
18º	EVANDRO FERRONATO	CHAPECÓ	34'35"20
19º	JEAN CARLOS MOROWSKI	XAXIM	34'38"42
20º	FRANK SINATRA DELUVINO	ITAPEMA	34'54"08
21º	WILLIAM ALVES CICERI	ITAJAÍ	34'55"09
22º	BRUNO RENATO VIEIRA	SÃO BENTO DO SUL	35'22"03
23º	JOÃO CARLOS LUIS	TIMBÓ	36"51"00
24º	EDSON PIRIVANO	JOAÇABA	36'42"43
25º	JEAN MARCEL DA SILVA	CONCÓRDIA	36'52"24
26º	LUIS HENRIQUE VISENTAINER	JOINVILLE	39'30"56
27º	VITOR CLAUDIONOR LINHARES	SÃO JOSÉ	39'46"91
28º	ROGERIO ANTONIO BRAGA	JOAÇABA	39'52"32
29º	RAFAEL FUNK	JOAÇABA	44'16"71
30º	DHIONATAN PRADE NUNE	XAXIM	37'40"
	ANDERSON KRUGER	SÃO BENTO DO SUL	DNF
	HERBERTH RAFAEL SPOTTE	SÃO BENTO DO SUL	DNS
	RAPHAEL MURARA	ITAPEMA	DNS
	FERNANDO DA SILVA	TIMBÓ	DNS

QUADRO PARCIAL DE PONTOS								
CLASSIFICAÇÃO	 <b>CICLISMO</b>	CROSS COUNTRY	CONTRA - RELÓGIO IND.	MARATHON	ESTRADA	DOWN-HILL	BICICROSS	TOTAL
2º	CONCÓRDIA	13	10					<b>23</b>
3º	ITAJAÍ	19	3					<b>22</b>
4º	BRUSQUE	3	17					<b>20</b>
5º	JOINVILLE	14	1					<b>15</b>
6º	CHAPECÓ	2	7					<b>9</b>
7º	JOAÇABA	2	3					<b>5</b>
8º	SÃO JOSÉ	1	3					<b>4</b>
9º	XAXIM		3					<b>3</b>
10º	ITAPEMA		2					<b>2</b>
11º	TIMBÓ		2					<b>2</b>
12º	SÃO BENTO DO SUL		1					<b>1</b>

## FUTEBOL



### 11 DE DEZEMBRO DE 2015 – SEXTA FEIRA

<b>Local</b>	<b>Estádio do Esporte Clube Vitória – Luzerna Rua Vitória, 127 – Centro</b>	<b>FUTEBOL</b>
--------------	---	----------------

Jogo	Sexo	Hora	Município [A]		X	Município [B]	Chave
5	M	9:00	JABORÁ	1	X	1 LAGES	A
6		10:30	BRUSQUE	0	X	2 CHAPECÓ	A
7		15:30	FLORIANÓPOLIS	1	X	2 SANTO AMARO DA IMPERATRIZ	B
8		17:00	JOAÇABA	1	X	2 SEARA	B

### ATLETA COM CARTÃO

Atleta	Município	Amarelo	Amarelo	Vermelho
OTÁVIO AUGUSTO PANDOLFO	BLUMENAU	10/12		
JOHNNY TEIXEIRA DA SILVA SOUZA	BRUSQUE	11/12		
LUCAS FELIPE VENZON	BRUSQUE	10/12		
RODRIGO PINHEIRO DA SILVA	BRUSQUE	10/12		
MAICON DOUGLAS G. DE MEDEIROS	CHAPECÓ	11/12		
JONATAN LIMA DE ARAUJO	FLORIANÓPOLIS	11/12		
PATRICK PESSOA DUARTE	FLORIANÓPOLIS	11/12		
JOÃO ADEMIR VIEIRA (Técnico)	FLORIANÓPOLIS	11/12		
TIAGO CORTES	FLORIANÓPOLIS	11/12		
BRUNO GUIMARÃES BORGES	JABORÁ	10/12		
MATHEUS HENRIQUE S. POPP	JABORÁ	11/12		
ALLAN LIMA MARIA	JOAÇABA	10/12		
CAIRO B. ANTUNES CORREA	JOAÇABA	10/12		
FELIPE ROBERTO BUCCO	JOAÇABA	10/12		
IGOR MATEUS DOS SANTOS PINTO	JOAÇABA	10/12		
DHYAN MADRUGA DOS SANTOS	LAGES	10/12		
MICHAEL DE OLIVEIRA DOS SANTOS	LAGES	10/12		
VALDIR CLAUDIO	LAGES	11/12		
ANDRE BECKER	MARAVILHA	10/12		
MICHEL LUIZ BAVARESCO	MARAVILHA	10/12		
JOAO BATISTA DE AMORIM JUNIOR	SANTO AMARO DA IMPERATRIZ	11/12		
EDUARDO DA COSTA	SANTO AMARO DA IMPERATRIZ	11/12		

## FUTSAL MASCULINO DIVISÃO ESPECIAL



### 11 DE DEZEMBRO DE 2015 – SEXTA FEIRA

<b>Local</b>	<b>Centro de Eventos da Unoesc Rua Jaime Martins Alves s/n – Joaçaba</b>	<b>FUTSAL ESPECIAL</b>
--------------	--	----------------------------

Jogo	Sexo	Hora	Município [A]	X	Município [B]	Chave
4	M	15:30	JOINVILLE 4	X	4 ITAJAÍ	U
5		17:00	SÃO LOURENÇO DO OESTE 1	X	0 CONCÓRDIA	

<b>Local</b>	<b>Complexo Esportivo da Unoesc Rua José Firmino Bernardi s/n – Joaçaba</b>	<b>FUTSAL ESPECIAL</b>
--------------	---	----------------------------

Jogo	Sexo	Hora	Município [A]	X	Município [B]	Chave
6	M	20:00	JARAGUÁ DO SUL 3	X	2 BLUMENAU	U

### ATLETA COM CARTÃO

Atleta	Município	Amarelo	Amarelo	Vermelho
EDENILSON LEITE	BLUMENAU	10/12		
EDUARDO ROBERTO DE S. FREITAS	BLUMENAU	11/12		
MATHEUS BATISTA	BLUMENAU	10/12		
RAFAEL LUAN BAILER	BLUMENAU	10/12		
ANDERSON FURTADO ALVES	CONCÓRDIA	10/12		
DOUGLAS MARINO DE OLIVEIRA	CONCÓRDIA	10/12		
MARCOS COSTA	CONCÓRDIA	10/12		
DANIEL ALVES DOS SANTOS JUNIOR	ITAJAÍ	10/12		
JADERSON JOSE DA SILVA	ITAJAÍ	11/12		
JAMES ROBERTO SANTANA	ITAJAÍ	10/12		
LUCAS BARBOZA DABERKOW	ITAJAÍ	10/12		
ANDRE THIAGO GRAHL	JARAGUÁ DO SUL	11/12		
<b>EVERTON CARDOSO</b>	<b>JARAGUÁ DO SUL</b>	<b>10/12</b>	<b>11/12</b>	
FABIO JOSE POLETTO	JARAGUÁ DO SUL	11/12		
GIANCARLOS ANTONIAZZI	JARAGUÁ DO SUL	11/12		
HENRIQUE DA CUNHA ELGART	JARAGUÁ DO SUL	10/12		
<b>ALEX DOMINGOS DA ROSA</b>	<b>JOINVILLE</b>			<b>11/12</b>
ALEXANDRE RODRIGUES CANHA	JOINVILLE	10/12		
ALVORI JUNIOR DA ROZA	JOINVILLE	10/12		
DJONY MENDES	JOINVILLE	11/12		
JOSUE JOATAN DE OLIVEIRA	JOINVILLE	11/12		
MITHYUE DE LINHARES	JOINVILLE	11/12		
EDIVAM SALVATORI	SÃO LOURENÇO DO OESTE	10/12		

## FUTSAL MASCULINO



### 11 DE DEZEMBRO DE 2015 – SEXTA FEIRA

<b>Local</b>	<b>Centro de Eventos da Unoesc Rua Jaime Martins Alves s/n – Joaçaba</b>	<b>FUTSAL</b>
--------------	--	---------------

Jogo	Sexo	Hora	Município [A]	X	Município [B]	Chave
5	M	9:30	PIRATUBA	0	3 TUBARÃO	B
6		11:00	SÃO MIGUEL DO OESTE	1	2 VIDEIRA	B
7		14:00	CANOINHAS	2	1 ÁGUA DOCE	A
8		20:00	JOAÇABA	2	0 XAXIM	A

#### ATLETA COM CARTÃO

Atleta	Município	Amarelo	Amarelo	Vermelho
DIEGO DE OLIVEIRA	ÁGUA DOCE	11/12		
GABRIEL DOS SANTOS PRESSEL	ÁGUA DOCE	11/12		
GUSTAVO PRESSEL	ÁGUA DOCE	10/12		
JEAN CARLOS TOIGO	ÁGUA DOCE	10/12		
THIAGO BRANDALISE PEREIRA	ÁGUA DOCE	11/12		
ADILSON DE JESUS FILHO	CANOINHAS	10/12		
DAVID GUSTAVO PEREIRA DE SOUZA	CANOINHAS	11/12		
DIEGO R. T. DE S. NANTES PAEL	CANOINHAS	10/12		
JOCIMAR JUBANSKI	CANOINHAS	10/12		
LEONEL ANTONIO FORTESKI	CANOINHAS	10/12		
ANDRE CRISTIANO NOVELLO JUNIOR	FLORIANÓPOLIS	10/12		
JEDSON JOSE MABONI JUNIOR	FLORIANÓPOLIS	10/12		
DANIEL ALVES DOS SANTOS JUNIOR	ITAJAÍ	10/12		
JAMES ROBERTO SANTANA	ITAJAÍ	10/12		
LUCAS BARBOZA DABERKOW	ITAJAÍ	10/12		
EVERTON CARDOSO	JARAGUÁ DO SUL	10/12		
HENRIQUE DA CUNHA ELGART	JARAGUÁ DO SUL	10/12		
UHELLINGTON BONFIM DE SOUZA	JOAÇABA	10/12		
CLEITON ANTUNES	PIRATUBA	10/12		
JEFFERSON AUGUSTO BERNART	PIRATUBA	11/12		
ROBERTO SOUZA DOS REZES	PIRATUBA	10/12		
FABIO HENRIQUE DA SILVA KOEPP	POMERODE	10/12		
JEFFERSON RODRIGO MORETTO	SÃO MIGUEL DO OESTE	11/12		
MARCOS VINICIUS CANELLA GAVA	TUBARÃO	11/12		
YURI ALVES BRASIL	TUBARÃO	10/12		
MAICON JOHN NUNES DO AMARAL	VIDEIRA	11/12		

## FUTSAL FEMININO



### 11 DE DEZEMBRO DE 2015 –SEXTA FEIRA

<b>Local</b>	GE Municipal de Erval Velho Rua Coronel Honorato Vieira s/n – Erval Velho	<b>FUTSAL</b>
--------------	--	---------------

Jogo	Sexo	Hora	Município [A]	X	Município [B]	Chave
1	F	13:00	LAGES 4	X	2 PIRATUBA	B
2		14:30	RIO NEGRINHO 2	X	2 MONDAÍ	

### ATLETA COM CARTÃO – FUTSAL FEMININO

Atleta	Município	Amarelo	Amarelo	Vermelho
LUIZA BERTOLINI	LAGES	11/12		
CINDY CARLA SCHUCK	PIRATUBA	11/12		
LILIANE GUISSO	PIRATUBA	11/12		



## HANDEBOL MASCULINO



### 11 DE DEZEMBRO DE 2015 –SEXTA FEIRA

<b>Local</b>	<b>GE Complexo Esportivo Unoesc Rua José Firmino Bernardi s/n – Joaçaba</b>	<b>HANDEBOL</b>
--------------	---	-----------------

Jogo	Sexo	Hora	Município [A]		X	Município [B]		Chave
1	M	15:30	ITAJAÍ	28	X	19	SÃO JOSÉ	A
2		17:00	CHAPECÓ	31	X	34	BLUMENAU	A
3		18:30	CRICIÚMA	42	X	22	VIDEIRA	B

<b>Local</b>	<b>Centro de Eventos da Unoesc Rua Jaime Martins Alves s/n – Joaçaba</b>	<b>HANDEBOL</b>
--------------	--	-----------------

Jogo	Sexo	Hora	Município [A]		X	Município [B]		Chave
4	M	18:30	SAUDADES	15	X	34	JOAÇABA	B

## HANDEBOL FEMININO



### 11 DE DEZEMBRO DE 2015 – SEXTA FEIRA

<b>Local</b>	<b>GE Complexo Esportivo Unoesc Rua José Firmino Bernardi s/n – Joaçaba</b>	<b>HANDEBOL</b>
--------------	---	-----------------

Jogo	Sexo	Hora	Município [A]		X	Município [B]		Chave
5	F	9:30	URUSSANGA	17	X	32	VIDEIRA	A
6		11:00	CHAPECÓ	9	X	43	CONCÓRDIA	A
7		12:30	CRICIÚMA	14	X	29	ITAJAÍ	B
8		14:00	FLORIANÓPOLIS	10	X	32	BLUMENAU	B

## JUDÔ



### DIA 11 DE DEZEMBRO DE 2015 – SEXTA FEIRA

Local

Local de Competição: GE. Colégio Marista Frei Rogério  
Rua Frei Rogério, 596 – Joaçaba

JUDÔ

Modalidade: JUDÔ FEMININO

Peso: EQUIPE

1	JOAÇABA	X	2	SÃO JOSÉ	2
3	ITAJAÍ	X	4	FLORIANÓPOLIS	3
1	JOAÇABA	X	5	BLUMENAU	1
2	SÃO JOSÉ	X	3	ITAJAÍ	3
4	FLORIANÓPOLIS	X	5	BLUMENAU	4
1	JOAÇABA	X	3	ITAJAÍ	1
2	SÃO JOSÉ	X	4	FLORIANÓPOLIS	4
3	ITAJAÍ	X	5	BLUMENAU	3
1	JOAÇABA	X	4	FLORIANÓPOLIS	1
2	SÃO JOSÉ	X	5	BLUMENAU	2

#### Classificação Final: EQUIPE

1º - JOAÇABA  
2º - ITAJAÍ  
3º - FLORIANÓPOLIS  
3º - SÃO JOSÉ  
5º - BLUMENAU

#### QUADRO FINAL DE PONTOS

CLASSIFICAÇÃO	 JUDÔ FEMININO	SUPER LIGEIRO	LIGEIRO	MEIO LEVE	LEVE	MEIO MÉDIO	MÉDIO	MEIO PESADO	PESADO	EQUIPE	TOTAL	PONTUAÇÃO FINAL
1º	ITAJAÍ	8	13	8	5	13	5	8	8	8	76	13
2º	SÃO JOSÉ	5	2	5	8	8	13	2	13	3	59	8
3º	JOAÇABA	13	5		2	2	1	13	5	13	54	5
4º	BLUMENAU	5	1	13	13	1		5		2	40	3
5º	FLORIANÓPOLIS	2	5	2		2	5	2	3	5	26	2
6º	CHAPECÓ				5		8				13	1
7º	JOINVILLE	1		5			2	5			13	
8º	CAMBORIÚ	1	8	2							11	
9º	ITAPEMA	2	2			5	2				11	
10º	CONCÓRDIA					5					5	
11º	CAÇADOR				2						2	

Modalidade: **JUDÔ MASCULINO** Peso: **EQUIPE**

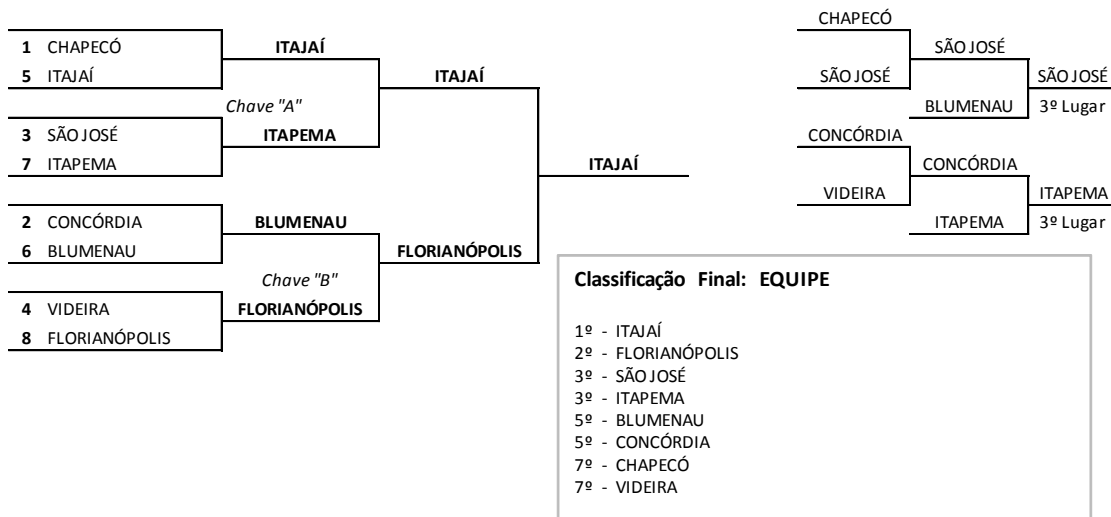

QUADRO FINAL DE PONTOS												
CLASSIFICAÇÃO		SUPER LIGEIRO	LIGEIRO	MEIO LEVE	LEVE	MEIO MÉDIO	MÉDIO	MEIO PESADO	PESADO	EQUIPE	TOTAL	PONTUAÇÃO FINAL
1º	ITAJAÍ	5	13	2	13	8	8	8	5	13	<b>75</b>	<b>13</b>
2º	SÃO JOSÉ	2	8	2	5	5	5	5	5	5	<b>42</b>	<b>8</b>
3º	BLUMENAU	8	2		8	13	1	2	2	2	<b>38</b>	<b>5</b>
4º	FLORIANÓPOLIS	5	2	8		1	5	5	1	8	<b>35</b>	<b>3</b>
5º	ITAPEMA		5	5		1	1	2	13	5	<b>32</b>	<b>2</b>
6º	JOINVILLE	2	1		5	2	13		8		<b>31</b>	<b>1</b>
7º	VIDEIRA		5			5		13	2	1	<b>26</b>	
8º	CHAPECÓ	13		5	2		2			1	<b>23</b>	
9º	CONCÓRDIA			13	1	2	2			2	<b>20</b>	
10º	JOAÇABA	1	1	1	2				1		<b>6</b>	
11º	CAÇADOR			1							<b>1</b>	
	SÃO BENTO DO SUL				1						<b>1</b>	

## KARATÊ



### DIA 11 DE DEZEMBRO DE 2015 – SEXTA FEIRA

**Local**

Local de Competição: **GE EM São Francisco**  
**Av. Frei João – Luzerna**

**KARATÊ**

#### KARATÊ FEMININO

##### 201 – KATA INDIVIDUAL FEMININO

CLAS.	NOME DO ATLETA	MUNICÍPIO
1º	NICOLE HELENA YONAMINE MOTA	BLUMENAU
2º	LUIZA GABRIELA DE OLIVEIRA	JOINVILLE
3º	THAINAN FOSCARINI SCHOPCHAKI	ITAJAÍ
3º	DÉBORA YUMI ODA KAGOHARA	FLORIANÓPOLIS
5º	SABRINA ZEFINO PEREIRA	IÇARA
6º	RAFAELA E. PARISOTO DE OLIVEIRA	JABORÁ

##### 202 – KATA EQUIPE FEMININO

CLAS.	EQUIPE	MUNICÍPIO
1º	ITAJAÍ	ITAJAÍ
2º	IÇARA	IÇARA
3º	BLUMENAU	BLUMENAU
3º	TUBARÃO	TUBARÃO
5º	JOINVILLE	JOINVILLE
6º	FLORIANÓPOLIS	FLORIANÓPOLIS

##### 203 – KUMITE INDIVIDUAL FEMININO ATÉ 50.00 KG

CLAS.	NOME DO ATLETA	MUNICÍPIO
1º	BEATRIZ MAFRA	BLUMENAU
2º	GIOVANNA FEROLDI	TUBARÃO
3º	VANESSA ARAÚJO	ITAJAÍ
3º	FERNANDA S. MORAES MACHADO	JOINVILLE
5º	IZABEL CRISTINE VIEIRA CARDOZO	IÇARA
6º	ALINE SOUZA DE PAULA	FLORIANÓPOLIS

##### 204 – KUMITE INDIVIDUAL FEMININO DE 50.01 A 55.00 KG

CLAS.	NOME DO ATLETA	MUNICÍPIO
1º	JULIA PICCININI HORT	TUBARÃO
2º	THAIRYNI DORIGON	FLORIANÓPOLIS
3º	MARCIA MAFRA	BLUMENAU
4º	EMILY NASCIMENTO LARANJEIRA	ITAJAÍ
5º	TAMIRIS GOMES DE ABREU	JOINVILLE

##### 205 – KUMITE FEMININO DE 55.01 A 61.00 KG

CLAS.	NOME DO ATLETA	MUNICÍPIO
1º	VALÉRIA KUMIZAKI	ITAJAÍ
2º	MAIKE STEFFEN MACHADO DE OLIVEIRA	BLUMENAU
3º	RAFAELA FERNANDES	TUBARÃO
3º	PAMELA TAIS GRIEBNER	FLORIANÓPOLIS
5º	AKEANE SOBOTA NETO	BALNEÁRIO CAMBORIÚ
6º	MAYSA BERNDT	JOINVILLE

206 – KUMITE FEMININO DE 60.01 A 68.00 KG		
CLAS.	NOME DO ATLETA	MUNICIPIO
1º	BIANCA MAFRA	BLUMENAU
2º	BEATRIZ JANINI MENEGASSO	ITAJAÍ
3º	ANA CAROLINA G. DE MELO	IÇARA
3º	SHAYANE RISTOW	JOINVILLE
5º	LUCILAINE CHRISTINA NARDES MELLO	FLORIANÓPOLIS
6º	LETICIA DA SILVEIRA BRITO	TUBARÃO

207 – KUMITE FEMININO ACIMA DE 68.01 KG		
CLAS.	NOME DO ATLETA	MUNICIPIO
1º	MORGANA CHAVES SIMÕES FERREIRA	ITAJAÍ
2º	JEANIS CRISTINA COLZANI	JOINVILLE
3º	ALINE DE BRITO MARTINS	FLORIANÓPOLIS
3º	ARIANE ALVES	CRICIÚMA
5º	ANDREZA OECKLES	BLUMENAU
6º	EVELYN VIEIRA	TUBARÃO

QUADRO PARCIAL DE PONTOS											
CLASSIFICAÇÃO		KUMITÊ EQUIPE	KATA INDIVIDUAL	KATA EQUIPE	OPEN	ATÉ 50 Kg	50,01 Kg até 55,00 Kg	55,01 Kg ATÉ 61 Kg	61,01Kg ATÉ 68 Kg	ACIMA DE 68 Kg	TOTAL
1º	ITAJAÍ		5	13		5	3	13	8	13	<b>60</b>
2º	BLUMENAU		13	5		13	5	8	13	2	<b>59</b>
3º	TUBARÃO			3		8	13	5	1	1	<b>31</b>
4º	JOINVILLE		8	2		3	2	1	3	8	<b>27</b>
5º	FLORIANÓPOLIS		3	1		1	8	3	2	5	<b>23</b>
6º	IÇARA		2	8		2			5		<b>17</b>
7º	CRICIÚMA									3	<b>3</b>
8º	BALNEÁRIO CAMBORIÚ							2			<b>2</b>
9º	JABORÁ		1								<b>1</b>

## KARATÊ MASCULINO

101 – KATA INDIVIDUAL MASCULINO		
CLAS.	NOME DO ATLETA	MUNICÍPIO
1º	CLAYTON ROBERTO PEREIRA	JOINVILLE
2º	JOSÉ RENATO MONTEIRO	CRICIÚMA
3º	MARCIANO DIOMAR	FLORIANÓPOLIS
3º	MARLON DAVID LAMIN	ITAJAÍ
5º	JAYOR NESSI TEIXEIRA	IÇARA
6º	ELIVELTON DE ANDRADE BARKI	CHAPECÓ

102 – KATA EQUIPE MASCULINO		
CLAS.	EQUIPE	MUNICÍPIO
1º	JOINVILLE	JOINVILLE
2º	CRICIÚMA	CRICIÚMA
3º	TUBARÃO	TUBARÃO
3º	FLORIANÓPOLIS	FLORIANÓPOLIS
5º	BLUMENAU	BLUMENAU
6º	CHAPECÓ	CHAPECÓ

104 – KUMITE MASCULINO DE 60.01 A 67.00 KG		
CLAS.	NOME DO ATLETA	MUNICÍPIO
1º	JONATHAN DA ROCHA	JARAGUÁ DO SUL
2º	LUIZ VICTOR DA ROCHA DE BARROS	ITAJAÍ
3º	ROGÉRIO DE SOUZA PAES JÚNIOR	TUBARÃO
3º	JOSÉ EDUARDO ARAÚJO DA SILVA	FLORIANÓPOLIS
5º	JEFERSON BORGES	JOINVILLE
6º	DAIMIR BALBINOT	JABORÁ

106 – KUMITE MASCULINO DE 75.01 A 84.00 KG		
CLAS.	NOME DO ATLETA	MUNICÍPIO
1º	RICARDO IGOR DA SILVA LEANDRO	ITAJAÍ
2º	ANDRÉ GILIARDI LENARTOWCZ	JARAGUÁ DO SUL
3º	ROGÉRIO EMERICK	BLUMENAU
3º	RAFAEL RUDOLFO SOARES	JOINVILLE
5º	MATHEUS DUARTE BEPLER	TUBARÃO
6º	LUAN CUSTODIO CRUZ	CRICIÚMA

107 – KUMITE MASCULINO ACMA DE 84.01 KG		
CLAS.	NOME DO ATLETA	MUNICÍPIO
1º	RAMON ROCHA DE FERNANDES	ITAJAÍ
2º	RENATO FELIPE LENARTOWSCZ	JARAGUÁ DO SUL
3º	WELLINGTON RODRIGUES BARBOSA	BLUMENAU
3º	EDUARDO LEITE	JOINVILLE
5º	IGOR MAGALHÃES JORGE ANJO	FLORIANÓPOLIS
6º	FRANCISCO PALUDO	SÃO LOURENÇO DO OESTE

108 – KUMITE INDIVIDUAL OPEN MASCULINO		
CLAS.	NOME DO ATLETA	MUNICÍPIO
1º	DOUGLAS SANTOS BROSE	FLORIANÓPOLIS
2º	LUCIANO CHRISTIAN NARDES	BULEMENAU
3º	MICHEL MICHELS NIZO	TUBARÃO
3º	GILMARCOS DE BASTOS JÚNIOR	ITAJAÍ
4º	JÚNIOR RIBEIRO	CRICIÚMA
5º	ANDRÉ PAULO SIMÕES DA MATTA	CANOINHA

**QUADRO PARCIAL DE PONTOS**

CLASSIFICAÇÃO	 <b>KARATÊ MASCULINO</b>	KUMITE EQUIPE	KATA INDIVIDUAL	KATA EQUIPE	OPEN	ATÉ 60 Kg	60,01Kg ATÉ 67 Kg	67,01Kg ATÉ 75 Kg	75,01Kg ATÉ 84 Kg	ACIMA DE 84 Kg	TOTAL
1º	ITAJAÍ		3		3		8		13	13	<b>40</b>
2º	JOINVILLE		13	13			2		3	3	<b>34</b>
3º	JARAGUÁ DO SUL						13		8	8	<b>29</b>
4º	FLORIANÓPOLIS		5	3	13		3			2	<b>26</b>
5º	BLUMENAU			2	8				5	5	<b>20</b>
6º	CRICIÚMA		8	8	2				1		<b>19</b>
7º	TUBARÃO			5	5		5		2		<b>17</b>
8º	IÇARA		2								<b>2</b>
9º	CHAPECÓ		1	1							<b>2</b>
10º	CANOINHAS				1						<b>1</b>
	JABORÁ						1				<b>1</b>
	SÃO LOURENÇO DO OESTE									1	<b>1</b>



## NATAÇÃO



Local de Competição: **Clube 10 de maio**  
Rua José Firmino Bernardi, s/n – Joaçaba

Período: **10 e 11/12**

### DIA 11 DE DEZEMBRO DE 2015 – SEXTA FEIRA

#### FEMININO

##### PROVA: 800 METROS LIVRE

CLAS	ATLETA	MUNICÍPIO	MARCA	PONTOS	R
1º	BIANCA APARECIDA EWALD	ITAJAÍ	09:11.15	9	
2º	DJENYFER ARNOLD	FLORIANÓPOLIS	09:22.33	7	
3º	ALESSANDRA PEREIRA	SÃO BENTO DO SUL	09:28.45	6	
4º	MILENA LUEBKE VILASBOAS	ITAJAÍ	09:43.75	5	
5º	JULIA MARIA EWALD	CRICIÚMA	10:13.70	4	
6º	VIRGINIA DE ALMEIDA SANTOS	JOINVILLE	10:14.56	3	
7º	DAIANE MURCHESKI	BLUMENAU	10:19.22	2	
8º	BARBARA EDITE LIMAS	BRUSQUE	10:28.68	1	
9º	GEORGIA PEREIRA DEBATIN	BRUSQUE	10:33.08	-	
10º	CAROLINA COMINATO	JOINVILLE	10:38.10	-	
11º	JANARA MARQUES SOUZA	CRICIÚMA	10:43.84	-	
12º	BEATRIZ THEIS	BLUMENAU	10:49.31	-	
13º	ALDARA SELENE ARRONIZ	ITAPEMA	11:06.27	-	
14º	ELISA VALERIM	TUBARÃO	11:26.57	-	
15º	LANAI CLARA ARAÚJO	LAGES	12:08.17	-	
N/C	LUIZA MACIEL	FLORIANÓPOLIS	-	-	

##### PROVA: 100 METROS LIVRE

CLAS	ATLETA	MUNICÍPIO	MARCA	PONTOS	R
1º	CAROLINA BERGAMASCHI	JOINVILLE	00:57.18	9	
2º	MARY CHRISTIANE SOUZA	ITAJAÍ	00:57.23	7	
3º	MARIANA CIELUSINSKI	ITAJAÍ	00:58.50	6	
4º	FLAVIA BILSLAND	BLUMENAU	00:58.52	5	
5º	NATALIA BEHM DA SILVA	CHAPECÓ	00:58.69	4	
6º	EMILLIN HONORATO FERNANDES	TUBARÃO	00:59.01	3	
7º	ELIANDRA SILVA	FLORIANÓPOLIS	00:59.72	2	
8º	ANA LUISA SEGATTA DE FARIAS	ITAPEMA	00:59.90	1	
9º	FATIMA BEATRIZ LAURINDO	CRICIÚMA	01:00.22	-	
10º	ANDRESSA ZECHNER	FLORIANÓPOLIS	01:00.26	-	
11º	ARIANE ROCHA	CRICIÚMA	01:04.34	-	
12º	NICOLI MARTINS BARROS	LAGES	01:04.92	-	
13º	MIRELA VALLE DA SILVA	LAGES	01:05.07	-	
14º	JULIANA ERIENNE ARRONIZ	ITAPEMA	01:05.13	-	
15º	FERNANDA LOPES	BLUMENAU	01:05.32	-	
16º	EMILLY DE SOUZA	TUBARÃO	01:10.57	-	
17º	ANA BEATRIZ HERBER	BRUSQUE	01:17.21	-	
18º	ANA LUCIA CARVALHO	BRUSQUE	01:25.05	-	

##### PROVA: 200 METROS BORBOLETA

CLAS	ATLETA	MUNICÍPIO	MARCA	PONTOS	R
1º	JULIA VOLKMANN	BLUMENAU	02:23.76	9	
2º	AMANDA SCHUMACHER DE OLIVEIRA	JOINVILLE	02:26.76	7	
3º	DANIELLE ROSA	FLORIANÓPOLIS	02:29.95	6	
4º	AMANDA AMORIM	CRICIÚMA	02:34.79	5	
5º	MILENA LUEBKE VILASBOAS	ITAJAÍ	02:36.82	4	
6º	CAROLINE COSTA	CHAPECÓ	02:42.40	3	
7º	VANESSA KUME	BRUSQUE	02:49.92	2	
8º	NAYARA BARON	BLUMENAU	02:57.04	1	
9º	JULIA CAROLINA LOCATELLI MAJESKI	CONCORDIA	02:58.13	-	
N/C	LUIZA MACIEL	FLORIANÓPOLIS	-	-	

PROVA: 100 METROS COSTA					
CLAS	ATLETA	MUNICÍPIO	MARCA	PONTOS	R
1º	VERONICA BALSANO	ITAJAÍ	01:05.83	9	
2º	FLAVIA BILSLAND	BLUMENAU	01:06.86	7	
3º	RAFAELA SILVEIRA LINO	CRICIÚMA	01:08.66	6	
4º	JULIA SIMIONI	CONCORDIA	01:09.09	5	
5º	MARINA FRUCTUOZO	JARAGUÁ DO SUL	01:09.25	4	
6º	CAMILA MORAES	LAGES	01:10.08	3	
7º	MARINA NEVES	LAGES	01:10.64	2	
8º	AMANDA SCHUMACHER DE OLIVEIRA	JOINVILLE	01:10.85	1	
9º	NATHALIA BENTO	FLORIANÓPOLIS	01:11.86	-	
10º	GABRIELA LIMA GUIMARAES	CHAPECÓ	01:11.88	-	
11º	JANARA MARQUES SOUZA	CRICIÚMA	01:13.12	-	
12º	KAROLINE JUNKES	FLORIANÓPOLIS	01:14.28	-	
13º	SAMANTA JAQUELINE MORETTI	ITAPEMA	01:14.29	-	
14º	VIRGINIA DE ALMEIDA SANTOS	JOINVILLE	01:14.68	-	
15º	NADIA DALMOLIN	BRUSQUE	01:15.50	-	
16º	GABRIELLE GESSER	BLUMENAU	01:15.62	-	
17º	YOHANNA FERNANDES NASCIMENTO	ITAPEMA	01:17.47	-	
18º	RENATA SPRICIGO	CHAPECÓ	01:20.69	-	
19º	ANA CAROLINE DA SILVA REBELO	TUBARÃO	01:27.22	-	
20º	ANA BEATRIZ HERBER	BRUSQUE	01:27.35	-	
N/C	CARLA HORST VAINE	ITAJAÍ	-	-	

PROVA: REVEZAMENTO 4 X 100 METROS MEDLEY						
CLAS	SÉRIE	ATLETA	MUNICÍPIO	MARCA	PONTOS	R
1º	1	VERONICA BALSANO	ITAJAÍ	04:29.42	18	
		JESSICA BARD				
		MARIANA CIELUSINSKI				
		MARY CHRISTIANE SOUZA				
2º	2	DANIELLE ROSA	FLORIANÓPOLIS	04:30.68	14	
		JULIANA MARA PERSIKE				
		ELIANDRA SILVA				
		ANDRESSA ZECHNER				
3º	2	FLAVIA BILSLAND	BLUMENAU	04:35.52	12	
		MARIA EDUARDA SILVANO				
		JULIA VOLKMANN				
		FERNANDA LOPES				
4º	2	RAFAELA SILVEIRA LINO	CRICIÚMA	04:36.26	10	
		ARIANE ROCHA				
		AMANDA AMORIM				
		FATIMA BEATRIZ LAURINDO				
5º	2	VIRGINIA DE ALMEIDA SANTOS	JOINVILLE	04:39.28	8	
		CAROLINA BERGAMASCHI				
		AMANDA SCHUMACHER DE OLIVEIRA				
		CAROLINA COMINATO				
6º	1	MIRELA VALLE DA SILVA	LAGES	04:53.94	6	
		MARINA NEVES				
		CAMILA MORAES				
		ANA CLARA SOARES INDALENCIO				
7º	2	GABRIELA LIMA GUIMARAES	CHAPECÓ	04:58.12	4	
		RENATA SPRICIGO				
		CAROLINE COSTA				
		NATALIA BEHM DA SILVA				

PROVA: REVEZAMENTO 4 X 100 METROS MEDLEY						
CLAS	SÉRIE	ATLETA	MUNICÍPIO	MARCA	PONTOS	R
8º	2	NADIA DALMOLIN	BRUSQUE	05:02.51	2	
		BARBARA EDITE LIMAS				
		VANESSA KUME				
		GEORGIA PEREIRA DEBATIN				
9º	1	YOHANNA FERNANDES NASCIMENTO	ITAPEMA	05:04.73	-	
		JULIANA ERIENNE ARRONIZ				
		ANA LUISA SEGATTA DE FARIAS				
		ALDARA SELENE ARRONIZ				
10º	2	ANA CAROLINE DA SILVA REBELO	TUBARÃO	05:22.89	-	
		EMILLY DE SOUZA				
		ELISA VALERIM				
		EMILLIN HONORATO FERNANDES				

QUADRO FINAL DE PONTOS																																					
CLASSIFICAÇÃO		100 M LIVRE		100 M COSTAS		100 M PEITO		100 M BORBOLETA		400 M LIVRE		400 M MEDLEY		4 X 100 M LIVRE		4 X 200 M LIVRE		200 M LIVRE		200 M MEDLEY		200 M COSTA		200 M PEITO		200 M BORBOLETA		50 M LIVRE		800 M LIVRE		4 X 100 M MEDLEY		TOTAL	PONTUAÇÃO FINAL		
		1º	ITAJAÍ	7	6	9	6	6	3	9	5	5	21	21	7	5	6	4	9	7	4	9	3	9	5	18	184	13									
2º	FLORIANÓPOLIS	2			5	2	7	1	7	3	9	3	12	14	6	4	7	2	6	4	5	3,5	6	7	14	129,5	8										
3º	BLUMENAU	5	7	3	1	9				2	14	12	14	12	9	9	7				3,5	9	1	4	2	12	109,5	5									
4º	CRICIÚMA		6	4						2	4	1	10	10					5	1	5	3	6	2	5	5	4	10	83	3							
5º	JOINVILLE	9	1	9		4		1	6	8	8													7	7	3	8	71	2								
6º	CHAPECÓ	4						4				4	4				3															32	1				
7º	CONCÓRDIA			5		7														3			9										24				
8º	SÃO BENTO DO SUL						2	6	7																									21			
9º	ITAPEMA	1					5																											20			
10º	LAGES			3	2								6	6			2																		18		
11º	TUBARÃO	3																																	6		
12º	BRUSQUE																																			6	
13º	JARAGUÁ DO SUL			4																																5	

## MASCULINO

PROVA: 100 METROS LIVRE					
CLAS	ATLETA	MUNICÍPIO	MARCA	PONTOS	R
1º	LEONARDO SCHILLING	CRICIÚMA	00:50.01	9	
2º	RICARDO MORINI	JOINVILLE	00:50.30	7	
3º	VINICIUS DE SOUZA VOLPATO	TUBARÃO	00:51.00	6	
4º	EDUARDO JUNKES	ITAJAÍ	00:51.06	5	
5º	THALES AMORIM	TUBARÃO	00:51.10	4	
6º	RENATO FLORES	ITAJAÍ	00:51.45	3	
7º	EULLER PRA DA SILVA	FLORIANÓPOLIS	00:51.76	2	
8º	JOSÉ ROBERTO VAZ GUIMARÃES NETO	FLORIANÓPOLIS	00:52.05	1	
9º	LEONARDO SCHLINDWEIN	BRUSQUE	00:52.72	-	
10º	EDUARDO KUWAKI	BLUMENAU	00:52.95	-	
11º	VINICIUS DA CRUZ	JARAGUÁ DO SUL	00:53.25	-	
12º	VINICIUS LUDWIG	BLUMENAU	00:53.27	-	
13º	MURILLO RENNAN TAVARES	JOINVILLE	00:54.11	-	
14º	LUIS EDUARDO KOBUS	SÃO BENTO DO SUL	00:55.19	-	
15º	MATEUS RAMOS DA SILVA	LAGES	00:58.20	-	
16º	CHARLES ALBANI JUNIOR	BRUSQUE	01:02.30	-	
17º	IAGO CALIARI DE ALMEIDA	ITAPEMA	01:07.06	-	
18º	GUILHERME HUMBERTO MENDES	ITAPEMA	01:07.72	-	
N/C	RAONI DOS SANTOS	CRICIÚMA	-	-	
N/C	BRUNO ARRUDA LEITE	LAGES	-	-	

PROVA: 200 METROS BORBOLETA					
CLAS	ATLETA	MUNICÍPIO	MARCA	PONTOS	R
1º	JAVIER IGNACIO GONZALEZ	BLUMENAU	02:03.76	9	
2º	MAURO HENRIQUE FERNANDES	FLORIANÓPOLIS	02:06.82	7	
3º	FELIPE CORREA	JOINVILLE	02:09.03	6	
4º	DAVI SCAPIN CADORE	ITAJAÍ	02:14.07	5	
5º	MAURICIO CANGIANI	FLORIANÓPOLIS	02:14.23	4	
6º	MAURI ROOLEN	ITAJAÍ	02:16.94	3	
7º	RICKSON SILVEIRA DE LIMA	JOINVILLE	02:17.51	2	
8º	FELIPE MIOTO ROSA	CHAPECÓ	02:32.72	1	
9º	ITALO AUGUSTO TACCA	TUBARÃO	02:50.38	-	
DQL	RENAN DE OLIVEIRA	CRICIÚMA	-	-	
DQL	LEONARDO SOKOLOWSKI DE	TUBARÃO	-	-	
N/C	RAONI DOS SANTOS	CRICIÚMA	-	-	

**PROVA: 100 METROS COSTA**

CLAS	ATLETA	MUNICÍPIO	MARCA	PONTOS	R
1º	RAFAEL PENTEADO COSTA	ITAJAÍ	00:57.88	9	
2º	VINICIUS KLEINERT	ITAJAÍ	00:57.89	7	
3º	BRUNO ARRUDA LEITE	LAGES	00:58.08	6	
4º	BENJAMIN SEBASTIAN QUINTANILLA	BLUMENAU	00:58.29	5	
5º	VINICIUS PAOLI	BRUSQUE	00:58.45	4	
6º	LUCA RIETH	CRICIÚMA	00:59.12	3	
7º	PEDRO DUKE LINO DE ARAUJO	FLORIANÓPOLIS	01:00.07	2	
8º	FERNANDO PROCHNOW	FLORIANÓPOLIS	01:01.47	1	
9º	VITOR DIONISIO MULLER	TUBARÃO	01:02.05	-	
10º	LUIS EDUARDO KOBUS	SÃO BENTO DO SUL	01:02.79	-	
11º	GABRIEL MATHEUS HERKENHOFF	BLUMENAU	01:03.46	-	
12º	LEONARDO SCHLINDWEIN	BRUSQUE	01:03.87	-	
13º	GUILHERME RIBEIRO DE SOUZA	JOINVILLE	01:05.44	-	
14º	RAPHAEL VIEIRA	JOINVILLE	01:08.05	-	
15º	JOAO VICTOR CECCATTO BLOMER	LAGES	01:09.11	-	
16º	IAGO CALIARI DE ALMEIDA	ITAPEMA	01:23.61	-	
DQL	LUIZ OTAVIO SANDER	CHAPECÓ	-	-	
N/C	CRISTIAN MACHADO	CRICIÚMA	-	-	
N/C	CASSIANO DE SOUZA BENEDETTI	TUBARÃO	-	-	

**PROVA: 1500 METROS LIVRE**

CLAS	ATLETA	MUNICÍPIO	MARCA	PONTOS	R
1º	EDUARDO SEEGER DUARTE	TUBARÃO	16:12.93	9	
2º	CRISTIAN MACHADO	CRICIÚMA	16:17.87	7	
3º	MAURO HENRIQUE FERNANDES	FLORIANÓPOLIS	16:30.11	6	
4º	JOAO LUIZ BORIN	JOINVILLE	16:51.60	5	
5º	LUCAS KOGUT	FLORIANÓPOLIS	17:22.41	4	
6º	ALAN MASSAO NAGAOKA	ITAJAÍ	17:29.75	3	
7º	RAPHAEL VIEIRA	JOINVILLE	17:34.68	2	
8º	BRUNO AVELINO OLIVEIRA	TUBARÃO	17:53.18	1	
9º	THOMAS LUEBKE VILASBOAS	ITAJAÍ	18:02.95	-	
10º	MATHEUS WESTPHAL	LAGES	18:20.05	-	
11º	NICOLAS PEDRINI ARCHER	BRUSQUE	18:27.43	-	
12º	JOSÉ AUGUSTO SOUZA	BLUMENAU	19:17.21	-	
13º	FELIPE FAGUNDES CONTI	BLUMENAU	20:04.27	-	
N/C	JOAO BENEDET	CRICIÚMA	-	-	

PROVA: REVEZAMENTO 4 X 100 METROS MEDLEY						
CLAS	SÉRIE	ATLETA	MUNICÍPIO	MARCA	PONTOS	R
1º	1	LUCA RIETH	CRICIÚMA	03:46.11	18	
		JULIO SCOLARO JUNIOR				
		RAONI DOS SANTOS				
		LEONARDO SCHILLING				
2º	2	VINICIUS KLEINERT	ITAJAÍ	03:47.73	14	
		ALAN MASSAO NAGAOKA				
		RENATO FLORES				
		EDUARDO JUNKES				
3º	2	BENJAMIN S. QUINTANILLA ARIAS	BLUMENAU	03:48.12	12	
		EDUARDO KUWAKI				
		JAVIER IGNACIO GONZALEZ				
		VINICIUS LUDWIG				
4º	2	EULLER PRA DA SILVA	FLORIANÓPOLIS	03:52.05	10	
		GUILHERME JOSE M. FONTANELLA				
		GUILHERME HULSE				
		JOSÉ ROBERTO VAZ GUIMARÃES NETO				
5º	2	VINICIUS DE SOUZA VOLPATO	TUBARÃO	03:54.33	8	
		NACYER LUIZ SOUSA				
		EDUARDO SEEGER DUARTE				
		THALES AMORIM				
6º	2	MURILLO RENNAN TAVARES	JOINVILLE	03:59.28	6	
		EDUARDO AQUILES FISCHER				
		RICKSON SILVEIRA DE LIMA				
		RICARDO MORINI				
7º	2	PEDRO HENRIQUE FELISBINO	LAGES	04:13.29	4	
		RENATO ALMEIDA				
		MATEUS RAMOS DA SILVA				
		BRUNO ARRUDA LEITE				
8º	1	LEONARDO SCHLINDWEIN	BRUSQUE	04:14.87	2	
		CHARLES ALBANI JUNIOR				
		NICOLAS PEDRINI ARCHER				
		VINICIUS PAOLI				
9º	1	LUIZ OTAVIO SANDER	CHAPECÓ	04:22.12	-	
		YAN FELIPE MACENA				
		FELIPE MIOTO ROSA				
		GUSTAVO WALLACE SANTOS				

QUADRO FINAL DE PONTOS																																	
CLASSIFICAÇÃO	NATAÇÃO MASCULINO	NATAÇÃO MASCULINO																TOTAL	PONTUAÇÃO FINAL														
		100 M LIVRE	100 M COSTAS	100 M PEITO	100 M BORBOLETA	400 M LIVRE	400 M MEDLEY	4 X 100 M LIVRE	4 X 200 M LIVRE	200 M LIVRE	200 M MEDLEY	200 M COSTA	200 M PEITO	200 M BORBOLETA	50 M LIVRE	1500 M LIVRE	4 X 100 M MEDLEY																
1º	ITAJAÍ	5	3	9	7	7	3	9	2	3	7	4	14	14	6	4	9	7	6	1	7	6	5	3	5	1	3	14	164	13			
2º	CRICIÚMA	9	3		9	2	6		6	1	6		12	12	3	1	6		5		9	4			12		7	18	131	8			
3º	TUBARÃO	6	4					5		9	5		18	18	9	7	2			1					3		9	1	8	105	5		
4º	FLORIANÓPOLIS	2	1	2	1	4	1	4	0,5	7	4	9	2	10			5	2	4	3	2		7	4	7		6	4	10	101,5	3		
5º	BLUMENAU			5		5		7		2		5		8		8			1		9				9		6	3		12	80	2	
6º	JOINVILLE	7				6		0,5				3		6		10			5				5	3	6	2	3		5	2	6	69,5	1
7º	LAGES			6				3						4		6					7								4		30		
8º	BRUSQUE			4																	4	2							2		16		
9º	CHAPECÓ											1	2	2										1							9		

## TIRO ESPORTIVO



### 11 DE DEZEMBRO DE 2015 – SEXTA FEIRA

**Local**

Local de Competição: **Clube de Caça e Tiro**  
Rua José Firmino Bernardi, s/n – Joaçaba

**TIRO ESPORTIVO**

Modalidade: **ARMAS CURTAS** – Prova: **PISTOLA AR**

CLAS.	Atleta	Município	S1	S2	S3	ST1	S4	S5	S6	ST2	Total	Final
1º	JULIO ANTONIO DE SOUZA E	RIO DO SUL	96	95	93	284	95	96	96	287	<b>571</b>	<b>197,3</b>
2º	FELIPE ALMEIDA WU	CHAPECÓ	95	94	96	285	94	96	96	286	<b>571</b>	<b>194,9</b>
3º	VLADIMIR DA SILVEIRA	RIO DO SUL	92	89	94	275	97	98	98	293	<b>568</b>	<b>174,2</b>
4º	JOSÉ CARLOS IENGO BATISTA	CHAPECÓ	95	92	97	284	95	97	92	284	<b>568</b>	<b>156,5</b>
5º	MAICON FABIO SORGATTO	ÇAÇADOR	95	96	96	287	96	94	95	285	<b>572</b>	<b>136,1</b>
6º	EMERSON DUARTE	FLORIANÓPOLIS	95	91	92	278	94	97	93	284	<b>562</b>	<b>115,9</b>
7º	CLAUDINEI PACHECO	CHAPECÓ	94	93	94	281	95	94	97	286	<b>567</b>	<b>95,9</b>
8º	OSMAR GUZATTI DENGO	LAGES	93	95	93	281	95	93	94	282	<b>563</b>	<b>75,5</b>
9º	RAFAEL ALLAN OESCHLER	LAGES	95	93	92	280	94	96	92	282	<b>562</b>	
10º	JORGE ALBERTO GIRRLAT DA	RIO DO SUL	96	96	88	280	94	91	95	280	<b>560</b>	
11º	DEIVID NETO DE OLIVEIRA	ÇAÇADOR	93	96	87	276	95	95	94	284	<b>560</b>	
12º	GILDO ALVES DE MELO JUNIOR	RIO DO SUL	94	94	94	282	93	93	90	276	<b>558</b>	
13º	JONY NOSSOL	LAGES	91	95	94	280	90	97	90	277	<b>557</b>	
14º	IVAIR DRESCH	BLUMENAU	87	93	93	273	94	91	98	283	<b>556</b>	
15º	JEFFERSON ALUIR COMUNELO	JOAÇABA	89	89	92	270	91	94	97	282	<b>552</b>	
16º	FABIO RODRIGO SORGATTO	ÇAÇADOR	88	95	96	279	90	91	91	272	<b>551</b>	
17º	TELMO PASQUALI	TIMBÓ	98	93	93	284	89	89	89	267	<b>551</b>	
18º	JOAO ROMEU FABRICIO	CHAPECÓ	91	92	91	274	92	93	90	275	<b>549</b>	
19º	KUN HI BAEK	FLORIANÓPOLIS	92	91	93	276	92	93	88	273	<b>549</b>	
20º	GUSTAVO LUIZ MAFFEISSONI	ÇAÇADOR	91	91	89	271	93	89	95	277	<b>548</b>	
21º	RAMIDES VOIGT	TIMBÓ	89	90	91	270	92	91	91	274	<b>544</b>	
22º	DIEGO RODRIGUES FERNANDES	JOAÇABA	91	91	90	272	86	93	92	271	<b>543</b>	
23º	DITMAR ELERT	TIMBÓ	92	91	91	274	88	88	89	265	<b>539</b>	
24º	MAURIVERTH SPENA JUNIOR	FLORIANÓPOLIS	87	92	88	267	90	93	87	270	<b>537</b>	
25º	RAFAEL KRATOCHVIL	JOAÇABA	86	91	87	264	88	89	88	265	<b>529</b>	
26º	ARAMIS CELIO MONTEIRO	BLUMENAU	87	84	86	257	89	91	87	267	<b>524</b>	
27º	RENY RUY ITTNER	TIMBÓ	84	77	90	251	90	75	91	256	<b>507</b>	
28º	REINOLDO HERTER	JOAÇABA	84	81	83	248	83	82	89	254	<b>502</b>	
29º	DEBORA TAMBOSI	BLUMENAU	79	81	83	243	83	91	82	256	<b>499</b>	
30º	MARCIA GOEDE VOIGT	POMERODE	87	75	89	251	81	75	75	231	<b>482</b>	
31º	LUIZ CARLOS DOUBEK DAL COL	POMERODE	84	80	82	246	77	76	82	235	<b>481</b>	
32º	SYLVIA GODOY WADY NOSSOL	BLUMENAU	74	66	78	218	64	73	72	209	<b>427</b>	

#### QUADRO PARCIAL DE PONTOS

CLASSIFICAÇÃO	TIRO ARMAS CURTAS	FOGO CENTRAL	PISTOLA AR	PISTOLA 50 METROS	TOTAL
1º	CHAPECÓ		13		<b>13</b>
2º	RIO DO SUL		8		<b>8</b>
3º	ÇAÇADOR		5		<b>5</b>
4º	LAGES		3		<b>3</b>
5º	FLORIANÓPOLIS		2		<b>2</b>
6º	TIMBÓ		1		<b>1</b>
					<b>0</b>

## TÊNIS MASCULINO



### 11 DE DEZEMBRO DE 2015 – SEXTA FEIRA

<b>Local</b>	<b>Empresa Scherer Rua Ernesto Marco 265, Bairro Joviva – Joaçaba</b>	<b>TÊNIS</b>
--------------	---	--------------

Jogo	Sexo	Hora	Município [A]		X		Município [B]	Chave
9	M	8:30	BRUSQUE	4	X	0	VIDEIRA	ELIM
10		10:00	LAGES	1	X	3	JOINVILLE	
11		10:00	BLUMENAU	1	X	3	ITAJAÍ	
12		15:00	CAÇADOR	3	X	1	RIO DO SUL	
13		15:00	CONCÓRDIA	4	X	0	LUZERNA	
14		16:30	BALNEÁRIO CAMBORIÚ	1	X	3	FLORIANÓPOLIS	



## TÊNIS FEMININO



### 11 DE DEZEMBRO DE 2015 – SEXTA FEIRA

<b>Local</b>	<b>Clube Atlético Comercial Rua Avelino Volpato s/n, Bairro Cidade Alta – Joaçaba</b>	<b>TÊNIS</b>
--------------	---	--------------

Jogo	Sexo	Hora	Município [A]	X	Município [B]	Chave
5	F	9:00	CRICIÚMA	1	2 FLORIANÓPOLIS	ELIM
6		10:30	BLUMENAU	0	2 CAMBORIÚ	
7		16:00	ITAJAÍ	2	1 JOINVILLE	
8		17:30	FLORIANÓPOLIS	1	2 CAMBORIÚ	

## VOLEIBOL MASCULINO



### 11 DE DEZEMBRO DE 2015 –SEXTA FEIRA

<b>Local</b>	<b>GE Municipal de Luzerna Rua José Rowedder – Luzerna</b>	<b>VOLEIBOL</b>
--------------	--	-----------------

Jogo	Sexo	Hora	Município [A]		X		Município [B]	Chave
1	M	14:00	CAÇADOR	2	X	3	ITAJAÍ	A
		PARCIAIS: 21/25 – 12/25 – 25/21 – 27/25 – 12/15						
2		16:00	MARAVILHA	0	X	3	FLORIANÓPOLIS	A
		PARCIAIS: 29/31 – 21/25 – 14/25						
3		18:00	CONCÓRDIA	3	X	0	PINHEIRO PRETO	B
		PARCIAIS: 25/10 – 25/18 – 25/23						
4		20:00	FRAIBURGO	0	X	3	CRICIÚMA	B
		PARCIAIS: 9/25 – 6/25 – 21/25						

## VOLEIBOL FEMININO



### 11 DE DEZEMBRO DE 2015 – SEXTA FEIRA

<b>Local</b>	<b>GE Menino Deus Bairro Menino Deus (Próximo a ADM) – Joaçaba</b>	<b>VOLEIBOL</b>
--------------	--	-----------------

Jogo	Sexo	Hora	Município [A]		X	Município [B]		Chave	
5	F	14:00	BRUSQUE	1	X	3	CHAPECÓ	A	
PARCIAIS: 23/25 – 21/25 – 25/21 – 15/25									
6		16:00	BRAÇO DO NORTE	0	X	3	BLUMENAU	A	
PARCIAIS: 16/25 – 14/25 – 19/25									
7		18:00	LAGES	1	X	3	ITAJAÍ	B	
PARCIAIS: 18/25 – 25/18 – 18/25 – 19/25									
8		20:00	RIO DO SUL	3	X	0	CONCÓRDIA	B	
PARCIAIS: 25/05 – 25/12 – 25/12									

## XADREZ



### 11 DE DEZEMBRO DE 2015 – SEXTA FEIRA

Local

Local de Competição: **Salão do Clube 10 de Maio**  
Rua Getúlio Vargas, 106 - Joaçaba

**XADREZ**

Jogo	Sexo	Hora	Município [A]		X	Município [B]		Chave
1	F	15:00	CRICIÚMA	0	X	4	CONCÓRDIA	1 RD
2			ITAJAÍ	4	X	0	IÇARA	
3			BRUSQUE	0	X	4	RIO DO SUL	
4			BLUMENAU	2	X	2	LAGES	
5			ITAPEMA	1	X	3	FLORIANÓPOLIS	
6			JARAGUÁ DO SUL	4	X	0	JOAÇABA	
7			JOINVILLE	0	X	4	NAVEGANTES	
8	M	15:00	BRUSQUE	1	X	3	FLORIANÓPOLIS	
9			JOINVILLE	4	X	0	IÇARA	
10			NAVEGANTES	0,5	X	3,5	ITAJAÍ	
11			BLUMENAU	3	X	1	BALNEÁRIO CAMBORIÚ	
12			SÃO BENTO DO SUL	0,5	X	3,5	LAGES	
13			JARAGUÁ DO SUL	3,5	X	0,5	CURITIBANOS	
14			CAÇADOR	1,5	X	2,5	CRICIÚMA	
15			CHAPECÓ	3	X	1	ITAPEMA	
16			CONCÓRDIA	2,5	X	1,5	POMERODE	
17			JOAÇABA	2	X	-	BYE	

QUADRO PARCIAL DE PONTOS									
CLASSIFICAÇÃO		1ª RODADA	2ª RODADA	3ª RODADA	4ª RODADA	5ª RODADA	6ª RODADA	7ª RODADA	TOTAL
1º	CONCÓRDIA	4							4
2º	RIO DO SUL	4							4
3º	ITAJAÍ	4							4
4º	JARAGUÁ DO SUL	4							4
5º	NAVEGANTES	4							4
6º	FLORIANÓPOLIS	3							3
7º	LAGES	2							2
8º	BLUMENAU	2							2
9º	ITAPEMA	1							1
10º	JOINVILLE	0							0
11º	JOAÇABA	0							0
12º	IÇARA	0							0
13º	CRICIÚMA	0							0
14º	BRUSQUE	0							0

QUADRO PARCIAL DE PONTOS									
CLASSIFICAÇÃO		1ª RODADA	2ª RODADA	3ª RODADA	4ª RODADA	5ª RODADA	6ª RODADA	7ª RODADA	TOTAL
1º	JOINVILLE	4							4
2º	ITAJAÍ	3,5							3,5
3º	LAGES	3,5							3,5
4º	JARAGUÁ DO SUL	3,5							3,5
5º	FLORIANÓPOLIS	3							3
6º	BLUMENAU	3							3
7º	CHAPECÓ	3							3
8º	CONCÓRDIA	2,5							2,5
9º	CRICIÚMA	2,5							2,5
10º	JOAÇABA	2							2
11º	POMERODE	1,5							1,5
12º	CAÇADOR	1,5							1,5
13º	BALNEÁRIO CAMBORIÚ	1							1
14º	BRUSQUE	1							1
15º	ITAPEMA	1							1
16º	SÃO BENTO DO SUL	0,5							0,5
17º	NAVEGANTES	0,5							0,5
18º	CURITIBANOS	0,5							0,5
20º	IÇARA	0							0

## JASC 2015 - Quadro parcial de MEDALHAS

CLASSIFICAÇÃO		ATLETISMO FEMININO			ATLETISMO MASCULINO			CICLISMO			JUDÔ FEMININO			JUDÔ MASCULINO			KARATÊ FEMININO			KARATÊ MASCULINO			NATAÇÃO FEMININO			NATAÇÃO MASCULINO			TIRO ARMAS CURTAS			TOTAL				
		O	P	B	O	P	B	O	P	B	O	P	B	O	P	B	O	P	B	O	P	B	O	P	B	O	P	B	O	P	B					
		1º	ITAJAÍ	1	1		1	1			1			2	5	2	3	3	2	3	1	3	2	1	2	8	3	4	3	8	3				<b>23</b>	<b>24</b>
2º	BLUMENAU	2	2	1	3	4	2				2	2	1	2		3	1	2		1	2	4	3	2	2	1	2						<b>17</b>	<b>14</b>	<b>13</b>	
3º	JOINVILLE	4	2	1	1	1	1	1				2	1	1	1		2	2	2		2	2	2	2		1	2						<b>11</b>	<b>9</b>	<b>13</b>	
4º	CRICIÚMA	1	1		2	1	3										1	2				2	5	1	6								<b>8</b>	<b>5</b>	<b>12</b>	
5º	TUBARÃO															1	1	2		3				5	1	1							<b>6</b>	<b>2</b>	<b>6</b>	
6º	SÃO JOSÉ		1		3		1				2	2	3		1	6																	<b>5</b>	<b>4</b>	<b>10</b>	
7º	FLORIANÓPOLIS						1	1	1				3	2	3		1	3	1		3	1	6	3	1	3	1					<b>4</b>	<b>13</b>	<b>17</b>		
8º	CONCÓRDIA	1	3	3		1				1		1	1									1	1										<b>3</b>	<b>5</b>	<b>5</b>	
9º	JOAÇABA										3	2																					<b>3</b>	<b>0</b>	<b>2</b>	
10º	CHAPECÓ		1		1	2	1				1	1	1	1									1						1				<b>2</b>	<b>5</b>	<b>4</b>	
11º	BRUSQUE	2	1	6						1																							<b>2</b>	<b>1</b>	<b>7</b>	
12º	JARAGUÁ DO SUL					1												1	2														<b>1</b>	<b>3</b>	<b>0</b>	
13º	ITAPEMA											1	1	3																			<b>1</b>	<b>0</b>	<b>4</b>	
14º	VIDEIRA											1	2																				<b>1</b>	<b>0</b>	<b>2</b>	
15º	RIO DO SUL																											1	1				<b>1</b>	<b>0</b>	<b>1</b>	
16º	BALNEÁRIO CAMBORIÚ	1																															<b>1</b>	<b>0</b>	<b>0</b>	
17º	SÃO BENTO DO SUL																					1	2										<b>0</b>	<b>1</b>	<b>2</b>	
18º	IÇARA																1	1															<b>0</b>	<b>1</b>	<b>1</b>	
	LAGES																										1	1					<b>0</b>	<b>1</b>	<b>1</b>	
20º	CAMBORIÚ										1																						<b>0</b>	<b>1</b>	<b>0</b>	
23º	CAÇADOR						1																											<b>0</b>	<b>0</b>	<b>1</b>
	NAVEGANTES				1																													<b>0</b>	<b>0</b>	<b>1</b>
	TIMBÓ						1																											<b>0</b>	<b>0</b>	<b>1</b>

## JASC 2015 - Quadro parcial de PONTOS

CLASSIFICAÇÃO	JOAÇABA - HERVAL D'OESTE - LUZERNA 	JUDÔ FEMININO	JUDÔ MASCULINO	NATAÇÃO FEMININO	NATAÇÃO MASCULINO	TOTAL
2º	SÃO JOSÉ	8	8			16
3º	FLORIANÓPOLIS	2	3	8	3	16
4º	BLUMENAU	3	5	5	2	15
5º	CRICIÚMA			3	8	11
6º	JOAÇABA	5				5
	TUBARÃO				5	5
8º	JOINVILLE		1	2	1	4
9º	ITAPEMA		2			2
10º	CHAPECÓ	1		1		2

## JASC 2015 - Quadro parcial de TROFÉUS

CLASSIFICAÇÃO		JUDÔ FEMININO			JUDÔ MASCULINO			NATAÇÃO FEMININO			NATAÇÃO MASCULINO			TOTAL		
		1º	2º	3º	1º	2º	3º	1º	2º	3º	1º	2º	3º	1º	2º	3º
		1º	ITAJAÍ	1			1			1			1			4
2º	SÃO JOSÉ		1		1									0	2	0
3º	CRICIÚMA									1				0	1	0
	FLORIANÓPOLIS						1							0	1	0
5º	BLUMENAU				1			1						0	0	2
6º	JOAÇABA			1										0	0	1
	TUBARÃO										1			0	0	1