

JOAÇABA • HERVAL D'OESTE • LUZERNA

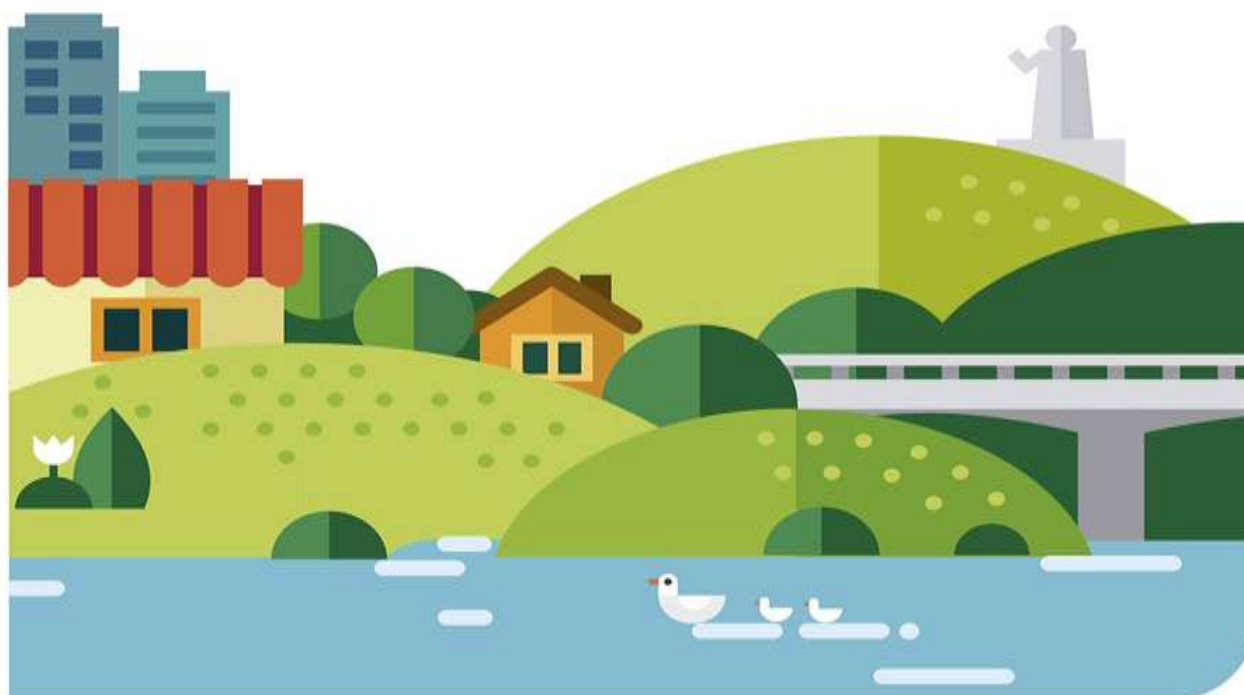

Boletim 06 – Programação

DRÓGAS.
NÃO DÁ MAIS PRA ACEITAR.

CONVITE

A Fesporte convida a todos para uma coletiva de imprensa, nesta terça-feira (15), para apresentação do calendário esportivo da Fesporte de 2016.

Horário | 17h

Local | Auditório de Congresso Técnico na CCO dos Jasc (Av. Santa Terezinha, 68 - ao lado da Catedral, em Joaçaba).

Contamos com sua presença, Obrigada!





TRIBUNAL DE JUSTIÇA DESPORTIVA DE SANTA CATARINA
COMISSÃO DISCIPLINAR 55º JOGOS ABERTOS DE SANTA CATARINA - JASC

EDITAL DE INTIMAÇÃO Nº 01/15

De ordem do Presidente do Tribunal de Justiça Desportiva de Santa Catarina, **Dr. Luciano Hostins** com fundamento no Art. 50 e seguintes do CJD/SC, faço publicar o presente Edital em que são e **INTIMADAS** as partes abaixo nominadas, para, querendo, comparecer, pessoalmente ou por Advogado formalmente constituído, no processo abaixo contra elas movido nesta Justiça Desportiva, tornando público, através deste Edital, que, no dia **15 de dezembro de 2015, às 19h**, será julgado, na sala da Comissão Disciplinar e TJD, localizada na Prefeitura Municipal de Joaçaba - Gabinete do Vice-Prefeito, sito à Av. XV de Novembro, 378 – Centro, Joaçaba - SC, os seguintes processos:

Nos termos do Art. 37 do CJD/SC, o TJD/SC disponibiliza um DEFENSOR DATIVO para orientar as partes em sua defesa. Maiores informações podem ser obtidas junto a secretaria do TJD/SC, pelo telefone 49-9982-8303.

PROCESSO Nº 23/2015-TJD-RV-JASC-XADREZ-CRICIUMA

Recorrente: Procuradoria de Justiça Desportiva

Recorrida: Decisão da Comissão Disciplinar (Processo 15.15-JASC-XADREZ-CRICIUMA)

Maryanne Godinho

Secretária da Comissão Disciplinar



TRIBUNAL DE JUSTIÇA DESPORTIVA DE SANTA CATARINA
COMISSÃO DISCIPLINAR 55º JOGOS ABERTOS DE SANTA CATARINA - JASC

EDITAL DE CITAÇÃO/INTIMAÇÃO Nº 04/15

De ordem do Presidente da Comissão Disciplinar do Tribunal de Justiça Desportiva de Santa Catarina, **Dr. Alexandre Beck Monguilhott** com fundamento no Art. 50 e seguintes do CJD/SC, faço publicar o presente Edital em que são **CITADAS** e **INTIMADAS** as partes abaixo nominadas, para, querendo, defender-se, pessoalmente ou por Advogado formalmente constituído, no processo contra elas movido nesta Justiça Desportiva, tornando público, através deste Edital, que, no dia **15 de dezembro de 2015, às 11h**, será julgado, na sala da Comissão Disciplinar e TJD, localizada na Prefeitura Municipal de Joaçaba - Gabinete do Vice-Prefeito, sito à Av. XV de Novembro, 378 – Centro, Joaçaba - SC, os seguintes processos:

Nos termos do Art. 37 do CJD/SC, o TJD/SC disponibiliza um DEFENSOR DATIVO para orientar as partes em sua defesa. Maiores informações podem ser obtidas junto a secretaria do TJD/SC, pelo telefone 49-9982-8303.

PROCESSO 15-15-CD-55ºJASC-XADREZ-CRICIUMA

Denunciado: Willian Domingues Bianchi – Atleta de Xadrez do Município de Criciúma

Enquadramento: Art. 202 do CJD/SC

Denunciado: Bruno Wendorff Lucci – Atleta de Xadrez do Município de Criciúma

Enquadramento: Art. 202 do CJD/SC

Denunciado: Lucas Aguiar Cunha – Atleta de Xadrez do Município de Criciúma

Enquadramento: Art. 202 do CJD/SC

Denunciado: Daniel Gustavo Sprotte – Atleta de Xadrez do Município de Criciúma

Enquadramento: Art. 202 do CJD/SC

PROCESSO 17-15-CD-55ºJASC-XADREZ-FEM-CRICIUMA

Denunciado: Katia Elaine Sprotte – Atleta de Xadrez de Criciúma

Enquadramento: Art. 202 do CJD/SC

PROCESSO 18-15-CD-55ºJASC-FUTEBOL-JOAÇABA

Denunciado: Cleison Vieira Soares – Atleta De Futebol de Joaçaba

Enquadramento: Art. 186 do CJD/SC

Maryanne Godinho
Secretária da Comissão Disciplinar

CICLISMO



DIA 15 DE DEZEMBRO DE 2015 – TERÇA FEIRA

| | | |
|---------------|---|-----------------|
| Local | Sede Campestre Clube 10 de Maio Rua José Firmo Bernardi, s/n - Joaçaba | CICLISMO |
| Provas | Bicicross – BMX – Início: 9 horas | |

QUALIFY

| ORDEM | NOME | MUNICÍPIO |
|-------|-------------------------------------|--------------------|
| 1 | JOÃO ERCY LUDUVICHACK AGOSTINI | JARAGUÁ DO SUL |
| 2 | IVONEI ROBERTI | VIDEIRA |
| 3 | WILLIAN SCHIMIDT | JOINVILLE |
| 4 | FELIPE JACINTO RODRIGUES DOS SANTOS | ITAJAÍ |
| 5 | VITOR CLAUDIONOR LINHARES | SÃO JOSÉ |
| 6 | ARIEL ROVEA | JOAÇABA |
| 7 | MAURICIO ALVES NUNES | BALNEÁRIO CAMBORIÚ |
| 8 | LEONARDO SPREDEMANN | CONCÓRDIA |
| 9 | ANDERSON RODRIGUES VARELA | BRUSQUE |
| 10 | ADEMIR DA SILVA JUNIOR | FLORIANÓPOLIS |
| 11 | MATHEUS FERREIRA POVOAS | JARAGUÁ DO SUL |
| 12 | JOÃO VICENTE DAMO | VIDEIRA |
| 13 | THIAGO DAS NEVES | JOINVILLE |
| 14 | THIAGO BROCKWELD | ITAJAÍ |
| 15 | GABRIEL BOLAUF | SÃO JOSÉ |
| 16 | GLEISSON FELIPE GODOI BITTENCOURT | BALNEÁRIO CAMBORIÚ |
| 17 | MARCELO DEBRASSI | BRUSQUE |
| 18 | EDER LUIS MARTINS | FLORIANÓPOLIS |
| 19 | LUIZ EDUARDO MARKIEWECZ | JARAGUÁ DO SUL |
| 20 | LUCAS ASSIS SEVALD VICENTE | VIDEIRA |
| 21 | JEAN CARLOS DA FONSECA DUARTE | JOINVILLE |
| 22 | GUSTAVO CARNEIRO DE SOUZA | ITAJAÍ |
| 23 | MATHEUS HENRIQUE DA CRUZ | SÃO JOSÉ |
| 24 | EVERSON MARQUES RAMOS | BALNEÁRIO CAMBORIÚ |
| 25 | EVERTON LUIZ MUNCH | BRUSQUE |
| 26 | ALEXANDRE ALEX ALBRECHT | FLORIANÓPOLIS |
| 27 | FELIPPE GONÇALVES | JARAGUÁ DO SUL |
| 28 | DHIONATAN CESAR MACULAN | VIDEIRA |
| 29 | DEIVLIM BALTAZAR | JOINVILLE |
| 30 | LUCAS EDUARDO DE BORBA | ITAJAÍ |
| 31 | ARTHUR HENRIQUE LENZ | SÃO JOSÉ |
| 32 | RODOLFO DO VALLE MENDONÇA | BALNEÁRIO CAMBORIÚ |
| 33 | ARIEL JOÃO DA SILVA | BRUSQUE |
| 34 | KAIO GARCIA FERRACINE | FLORIANÓPOLIS |
| 35 | GUILHERME DONAT BOURSCHIEDT | JARAGUÁ DO SUL |
| 36 | VALDELAR DOS SANTOS JUNIOR | JOINVILLE |
| 37 | PEDRO FILIPE ARALDI VAZ | ITAJAÍ |
| 38 | RAFAEL MACHADO JOSÉ | SÃO JOSÉ |
| 39 | CLAUDEMIR I. DOS SANTOS CONTE | TIMBÓ |
| 40 | EDIPO GALDINO BONAPAZ | BALNEÁRIO CAMBORIÚ |
| 41 | FELIPE GUILHERME BRICK | BRUSQUE |
| 42 | MATHEUS VALTER DA SILVA | FLORIANÓPOLIS |

GINÁSTICA RÍTMICA



Local de Competição: GE. Colégio Marista Frei Rogério
Rua Frei Rogério, 596 – Joaçaba

Período: 15 a 18/12

Congresso Técnico Específico

Local: Auditório do Colégio Marista Frei Rogério

Data: 15/12

Horário: 20h

15 DE DEZEMBRO DE 2015 – TERÇA FEIRA

Local

Local de Competição: GE. Colégio Marista Frei Rogério
Rua Frei Rogério, 596 – Joaçaba

GINÁSTICA RÍTMICA

14:00 - 19:00h - TREINAMENTO

| HORÁRIO | TAPETE DE AQUECIMENTO | TAPETE COM MUSICA |
|-------------|-----------------------|-------------------|
| 14:00/15:00 | CHAPECÓ | ----- |
| 15:00/16:00 | JOINVILLE | CHAPECÓ |
| 16:00/17:00 | ITAJAÍ | JOINVILLE |
| 17:00/18:00 | FLORIANÓPOLIS | ITAJAÍ |
| 18:00/19:00 | BLUMENAU | FLORIANÓPOLIS |
| 19:00/20:00 | ----- | BLUMENAU |

18:00h – 20:00h – REUNIÃO DE ARBITRAGEM E ESTUDO DO CÓDIGO

Local: Auditório do Colégio Marista Frei Rogério

20:00h - CONGRESSO TÉCNICO

Obs 1: As fichas das Ginastas que irão competir deverão ser entregues no Congresso Técnico, (6 cópias para cada aparelho, por cada ginasta e conjunto)

Obs 2: Não será permitida entrega de ficha após o Congresso Técnico e/ou no momento da competição.

Obs 3: A ginasta que não obtiver o número de ficha designado não será avaliada.

Obs 4: Os CDs de competição deverão conter o primeiro e último nome da Ginasta, o aparelho e Município de maneira legível.

16 DE DEZEMBRO DE 2015 – QUARTA FEIRA

Local

Local de Competição: GE. Colégio Marista Frei Rogério
Rua Frei Rogério, 596 – Joaçaba

GINÁSTICA RÍTMICA

09:00h – 12:00 h – CONCURSO I - CONJUNTOS

09:00 – 10:00 AQUECIMENTO

10:00 – 10:15 TREINAMENTO ESCALONADO – CONJUNTO FITAS
(3 min por município)

10:20 – 11:00 COMPETIÇÃO - CONJUNTO FITAS

11:00 – 11:15 TREINAMENTO ESCALONADO – CONJUNTO ARCO E MAÇAS
(3 min por município)

11:20 – 12:00 COMPETIÇÃO - CONJUNTO ARCO E MAÇAS

15:00h – 20:00h – CONCURSO I e II - INDIVIDUAIS

15:00 – 16:00 AQUECIMENTO

16:00 – 17:50 COMPETIÇÃO – APARELHO ARCO

17:50 - 18:10 INTERVALO

18:00 – 20:00 COMPETIÇÃO – APARELHO BOLA



17 DE DEZEMBRO DE 2015 – QUINTA FEIRA

| | | |
|--------------|--|--------------------------|
| Local | Local de Competição: GE. Colégio Marista Frei Rogério Rua Frei Rogério, 596 – Joaçaba | GINÁSTICA RÍTMICA |
|--------------|--|--------------------------|

09:00h – 12:00 h – CONCURSO II - CONJUNTOS

- 09:00 – 10:00 **AQUECIMENTO**
- 10:00 – 10:15 **TREINAMENTO ESCALONADO – CONJUNTO FITAS**
(3 min por município)
- 10:20 – 11:00 **COMPETIÇÃO - CONJUNTO FITAS**
- 11:00 – 11:15 **TREINAMENTO ESCALONADO – CONJUNTO ARCO E MAÇAS**
(3 min por município)
- 11:20 – 12:00 **COMPETIÇÃO - CONJUNTO ARCO E MAÇAS**

15:00h – 20:00h – CONCURSO I e II - INDIVIDUAIS

- 15:00 – 16:00 **AQUECIMENTO**
- 16:00 – 17:50 **COMPETIÇÃO – APARELHO MAÇAS**
- 17:50 - 18:10 **INTERVALO**
- 18:00 – 20:00 **COMPETIÇÃO – APARELHO FITA**

18 DE DEZEMBRO DE 2015 – SEXTA FEIRA

| | | |
|--------------|--|--------------------------|
| Local | Local de Competição: GE. Colégio Marista Frei Rogério Rua Frei Rogério, 596 – Joaçaba | GINÁSTICA RÍTMICA |
|--------------|--|--------------------------|

- 08:30h – 13:00h – **CONCURSO III - INDIVIDUAL**
- 08:30 – 09:30 **AQUECIMENTO**
- 09:30 – 10:30 **FINAL DOS INDIVIDUAIS ARCO E BOLA**
- 10:30 – 10:45 **INTERVALO**
- 11:45 – 11:45 **COMPETIÇÃO DE CONJUNTOS**
- 12:00 **CERIMONIAL DE PREMIAÇÃO**



REMO

jasc@fesporte.sc.gov.br



Local de Competição: **Alagado – Erval Velho**

Período: **16 e 17/12**

Congresso Técnico Específico

Local: **Auditório do Pavilhão Frei Bruno**

Data: **15/12**

Horário: **15h**

MASCULINO

| | |
|---|------------------------|
| 1 | ÁGUAS MORNAS |
| 2 | BLUMENAU |
| 3 | CRICIÚMA |
| 4 | FLORIANÓPOLIS |
| 5 | ITAJAÍ |
| 6 | PALHOÇA |
| 7 | SANTO AMARO IMPERATRIZ |
| 8 | SÃO JOSÉ |

TAEKWONDO



Local de Competição: **GE EM São Francisco**
Av. Frei João – Luzerna

15 DE DEZEMBRO DE 2015 – TERÇA FEIRA

| Cronograma da Competição | | |
|--------------------------|---|------------------|
| 7:30 – 08:30 | Pesagem Oficial das Categorias | |
| | Masculino - 54kg | Feminino - 47 kg |
| | Masculino + 82kg | Feminino +68kg |
| 08:45 | Abertura Oficial do evento | |
| 09:30 | Competição de Poomsae Masculino e Feminino | |
| | Competição de Kyorugui (lutas) das categorias | |
| | Feminino -47kg | Feminino +68kg |
| 10:30 – 12:00 | Pesagem Oficial das Categorias | |
| | Masculino -63kg | Feminino -54kg |
| | Masculino -72kg | Feminino -61kg |
| | Masculino -82kg | Feminino -68kg |
| 13:30 | Competição de Kyorugui (lutas) das categorias | |
| | Masculino -54kg | Masculino +82kg |

16 DE DEZEMBRO DE 2015 – QUARTA FEIRA

| Cronograma da Competição | | |
|--------------------------|---|-----------------|
| 08:30 | Competição de Kyorugui (lutas) das categorias | |
| | Masculino - 63kg | Feminino -54 kg |
| | Masculino -82KG | Feminino -68kg |
| 11:00 | Competição de Kyorugui (lutas) das categorias | |
| | Masculino -72kg | Feminino -61 kg |
| 12:00 – 13:15 | Parada para almoço | |
| 13:30 | Reinício da competição | |
| 18:30 | Previsão de término | |

TIRO ESPORTIVO



15 DE DEZEMBRO DE 2015 – TERÇA FEIRA

| | | |
|--|---|-----------------------|
| Local | Local de Competição: Clube de Caça e Tiro Rua José Firmino Bernardi, s/n – Joaçaba | TIRO ESPORTIVO |
| Modalidade: CARABINA APOIADA - Início: 9h | | |

| | | | |
|---|----------------|---|-----------|
| 1 | TIMBÓ | 6 | POMERODE |
| 2 | JOAÇABA | 7 | GUABIRUBA |
| 3 | JARAGUÁ DO SUL | 8 | JOINVILLE |
| 4 | BLUMENAU | | |
| 5 | IBIRAMA | | |

| Turma / Box | 12 | 13 | 14 | 15 | 16 | 17 | 18 | 19 |
|-------------|----|----|----|----|----|----|----|----|
| 1 | 1 | 2 | 3 | 4 | 5 | 6 | 7 | 8 |
| 2 | 2 | 3 | 4 | 5 | 6 | 7 | 8 | 1 |
| 3 | 3 | 4 | 5 | 6 | 7 | 8 | 1 | 2 |
| 4 | 4 | 5 | 6 | 7 | 8 | 1 | 2 | 3 |

16 DE DEZEMBRO DE 2015 – QUARTA FEIRA

| | | |
|---|---|-----------------------|
| Local | Local de Competição: Clube de Caça e Tiro Rua José Firmino Bernardi, s/n – Joaçaba | TIRO ESPORTIVO |
| Modalidade: CARABINA DE AR SETA - Início: 9h | | |

| | | | |
|---|------------------|---|--------------|
| 1 | TIMBÓ | 6 | BLUMENAU |
| 2 | SÃO BENTO DO SUL | 7 | POMERODE |
| 3 | JOINVILLE | 8 | RIO NEGRINHO |
| 4 | GABIRUBA | 9 | |
| 5 | JARAGUA DO SUL | | |

| Turma / Box | 2 | 3 | 4 | 5 | 6 | 7 | 8 | 9 |
|-------------|---|---|---|---|---|---|---|---|
| 1 | 1 | 2 | 3 | 4 | 5 | 6 | 7 | 8 |
| 2 | 2 | 3 | 4 | 5 | 6 | 7 | 8 | 1 |
| 3 | 3 | 4 | 5 | 6 | 7 | 8 | 1 | 2 |
| 4 | 4 | 5 | 6 | 7 | 8 | 1 | 2 | 3 |

| | | |
|---|---|-----------------------|
| Local | Local de Competição: Clube de Caça e Tiro Rua José Firmino Bernardi, s/n – Joaçaba | TIRO ESPORTIVO |
| Modalidade: TRAP DOUBLE - Início: 9h | | |

| | | | | | |
|---|-------------|----|---------------|----|---------------|
| 1 | IÇARA | 6 | POUSO REDONDO | 11 | FLORIANÓPOLIS |
| 2 | JOINVILLE | 7 | ITAJAÍ | 12 | CRICIÚMA |
| 3 | TUBARÃO | 8 | POMERODE | 13 | CONCÓRDIA |
| 4 | JABORÁ | 9 | CHAPECÓ | 14 | LAGES |
| 5 | CURITIBANOS | 10 | BLUMENAU | 15 | |

| Posição / Turma | 1 | 2 | 3 | 4 | 5 | 6 | 7 | 8 | 9 | 10 | 11 | 12 |
|-----------------|---|----|----|----|----|----|---|----|----|-------|-------|-------|
| 1 | 1 | 6 | 4 | 8 | 14 | 13 | 3 | 2 | 5 | 11 | 9 | 7 |
| 2 | 2 | 7 | 11 | 14 | 12 | 4 | 1 | 6 | 8 | | 10 | 3 |
| 3 | 3 | 8 | 5 | 10 | 2 | 12 | 9 | 4 | 11 | 1 | 13 | 14 |
| 4 | 4 | 9 | 12 | 1 | 7 | 8 | 5 | 10 | 14 | 13 | 6 | |
| 5 | 5 | 10 | 13 | 3 | 6 | 11 | 7 | 14 | 9 | 12 | | 2 |

17 DE DEZEMBRO DE 2015 –QUINTA FEIRA

Local

Local de Competição: **Clube de Caça e Tiro**
Rua José Firmino Bernardi, s/n – Joaçaba

TIRO ESPORTIVO

Modalidade: **TRAP AMERICANO**

Início: 9h

| | | | | | | | |
|---|-------------|---|-----------|----|---------------|----|---------------|
| 1 | TUBARÃO | 5 | JOINVILLE | 9 | AGROLANDIA | 13 | POUSO REDONDO |
| 2 | POMERODE | 6 | JABORA | 10 | FLORIANÓPOLIS | 14 | LAGES |
| 3 | CURITIBANOS | 7 | CRICIÚMA | 11 | CHAPECÓ | 15 | BLUMENAU |
| 4 | CONCÓRDIA | 8 | ITAJAÍ | 12 | IÇARA | | |

| Posição / Turma | 1 | 2 | 3 | 4 | 5 | 6 | 7 | 8 | 9 | 10 | 11 | 12 | 13 | 14 | 15 | 16 | 17 | 18 |
|-----------------|---|----|----|---|----|----|---|----|----|----|----|----|----|----|----|----|----|----|
| 1 | 1 | 6 | 11 | 2 | 7 | 12 | 3 | 8 | 13 | 4 | 9 | 14 | 5 | 10 | 15 | 5 | 10 | 15 |
| 2 | 2 | 7 | 12 | 3 | 8 | 13 | 4 | 9 | 14 | 5 | 10 | 15 | 6 | 11 | 1 | 6 | 11 | 1 |
| 3 | 3 | 8 | 13 | 4 | 9 | 14 | 5 | 10 | 15 | 6 | 11 | 1 | 7 | 12 | 2 | 7 | 12 | 2 |
| 4 | 4 | 9 | 14 | 5 | 10 | 15 | 6 | 11 | 1 | 7 | 12 | 2 | 8 | 13 | 3 | 8 | 13 | 3 |
| 5 | 5 | 10 | 15 | 6 | 11 | 1 | 7 | 12 | 2 | 8 | 13 | 3 | 9 | 14 | 4 | 9 | 14 | 4 |

18 DE DEZEMBRO DE 2015 –SEXTA FEIRA

Local

Local de Competição: **Clube de Caça e Tiro**
Rua José Firmino Bernardi, s/n – Joaçaba

TIRO ESPORTIVO

Modalidade: **TRAP AMERICANO**

Início: 9h

| | | | | | | | |
|---|-------------|---|-----------|----|---------------|----|---------------|
| 1 | TUBARÃO | 5 | JOINVILLE | 9 | AGROLANDIA | 13 | POUSO REDONDO |
| 2 | POMERODE | 6 | JABORA | 10 | FLORIANÓPOLIS | 14 | LAGES |
| 3 | CURITIBANOS | 7 | CRICIÚMA | 11 | CHAPECÓ | 15 | BLUMENAU |
| 4 | CONCÓRDIA | 8 | ITAJAÍ | 12 | IÇARA | | |

| Posição / Turma | 1 | 2 | 3 | 4 | 5 | 6 | 7 | 8 | 9 | 10 | 11 | 12 | 13 | 14 | 15 | 16 | 17 | 18 |
|-----------------|---|----|----|---|----|----|---|----|----|----|----|----|----|----|----|----|----|----|
| 1 | 1 | 6 | 11 | 2 | 7 | 12 | 3 | 8 | 13 | 4 | 9 | 14 | 5 | 10 | 15 | 5 | 10 | 15 |
| 2 | 2 | 7 | 12 | 3 | 8 | 13 | 4 | 9 | 14 | 5 | 10 | 15 | 6 | 11 | 1 | 6 | 11 | 1 |
| 3 | 3 | 8 | 13 | 4 | 9 | 14 | 5 | 10 | 15 | 6 | 11 | 1 | 7 | 12 | 2 | 7 | 12 | 2 |
| 4 | 4 | 9 | 14 | 5 | 10 | 15 | 6 | 11 | 1 | 7 | 12 | 2 | 8 | 13 | 3 | 8 | 13 | 3 |
| 5 | 5 | 10 | 15 | 6 | 11 | 1 | 7 | 12 | 2 | 8 | 13 | 3 | 9 | 14 | 4 | 9 | 14 | 4 |

TRIATLHON



| | | |
|---|--------------------|-------------------------------|
| Local de Competição: Represa do Rio do Peixe – Luzerna/Ibicaré | | Competição: 18/12 |
| Congresso Técnico Específico | | |
| Local: Auditório do SENAI | Data: 17/12 | Horário: 19h |
| BikeCheckingm – Masculino e Feminino | | |
| Local: da Largada | | Horário: 8h às 8h45min |

| MASCULINO | | FEMININO | |
|-----------|----------------|----------|----------------|
| 1 | BLUMENAU | 1 | CRICIÚMA |
| 2 | BRUSQUE | 2 | FLORIANÓPOLIS |
| 3 | CHAPECÓ | 3 | ITAJAÍ |
| 4 | CRICIÚMA | 4 | JARAGUÁ DO SUL |
| 5 | FLORIANÓPOLIS | 5 | JOINVILLE |
| 6 | GASPAR | | |
| 7 | ITAJAÍ | | |
| 8 | JARAGUÁ DO SUL | | |
| 9 | JOAÇABA | | |
| 10 | JOINVILLE | | |

BASQUETEBOL



15 DE DEZEMBRO DE 2015 – TERÇA FEIRA

| | | |
|--------------|--|--------------------|
| Local | GE Municipal Oscarzão – Herval d'Oeste Rua São Paulo, 118 | BASQUETEBOL |
|--------------|--|--------------------|

| Jogo | Sexo | Hora | Município [A] | X | Município [B] | Chave |
|------|------|-------|---------------|---|---------------|-------|
| 26 | M | 15:30 | VIDEIRA | X | XAXIM | B |
| 27 | | 17:00 | FLORIANÓPOLIS | X | ITAJAÍ | A |
| 28 | | 18:30 | JOINVILLE | X | CONCÓRDIA | A |
| 29 | | 20:00 | BLUMENAU | X | BRUSQUE | B |

16 DE DEZEMBRO DE 2015 – QUARTA FEIRA

| | | |
|--------------|--|--------------------|
| Local | GE Municipal Oscarzão – Herval d'Oeste Rua São Paulo, 118 | BASQUETEBOL |
|--------------|--|--------------------|

| Jogo | Sexo | Hora | Município [A] | X | Município [B] | Chave |
|------|------|-------|---------------|---|---------------|-------|
| 30 | M | 18:30 | | X | | ELIM |
| 31 | | 20:00 | | X | | |

17 DE DEZEMBRO DE 2015 – QUINTA FEIRA

| | | |
|--------------|--|--------------------|
| Local | GE Municipal Oscarzão – Herval d'Oeste Rua São Paulo, 118 | BASQUETEBOL |
|--------------|--|--------------------|

| Jogo | Sexo | Hora | Município [A] | X | Município [B] | Chave |
|------|------|-------|---------------|---|---------------|-------|
| 32 | M | 18:30 | | X | | S/F |
| 33 | | 20:00 | | X | | |

18 DE DEZEMBRO DE 2015 – SEXTA FEIRA

| | | |
|--------------|--|--------------------|
| Local | GE Municipal Oscarzão – Herval d'Oeste Rua São Paulo, 118 | BASQUETEBOL |
|--------------|--|--------------------|

| Jogo | Sexo | Hora | Município [A] | X | Município [B] | Chave |
|------|------|------|---------------|---|---------------|-------|
| 34 | M | | | X | | 3º/4º |
| 35 | | | | X | | 1º/2º |

BOCHA RAFA VOLLO FEMININO



| Chave "A" | | Chave "B" | |
|-----------|------------------|-----------|----------------|
| 1 | ITAJAÍ | 6 | CHAPECÓ |
| 2 | ÁGUAS DE CHAPECÓ | 7 | RIO DO SUL |
| 3 | BRUSQUE | 8 | BLUMENAU |
| 4 | TROMBUDO CENTRAL | 9 | HERVAL D'OESTE |
| 5 | SÃO LUDGERO | 10 | CRICIÚMA |

15 DE DEZEMBRO DE 2015 – TERÇA FEIRA

Local

Complexo Ivonei Fiorentin – Herval d'Oeste
Rua Vitória, 127 – Vila Militar

BOCHA RAFA VOLLO

| Jogo | Sexo | Hora | Município [A] | X | Município [B] | Cat. | Chave |
|------|------|-------|------------------|---|------------------|------|-------|
| 1 | F | 9:00 | ÁGUAS DE CHAPECÓ | X | SÃO LUDGERO | T | A |
| 2 | | 9:00 | BRUSQUE | X | TROMBUDO CENTRAL | | A |
| 3 | | 10:00 | RIO DO SUL | X | CRICIÚMA | | B |
| 4 | | 10:00 | BLUMENAU | X | HERVAL D'OESTE | | B |
| 5 | | 11:00 | TROMBUDO CENTRAL | X | ÁGUAS DE CHAPECÓ | I | A |
| 6 | | 11:00 | SÃO LUDGERO | X | ITAJAÍ | | A |
| 7 | | 13:00 | HERVAL D'OESTE | X | RIO DO SUL | | B |
| 8 | | 13:00 | CRICIÚMA | X | CHAPECÓ | | B |
| 9 | | 14:00 | ITAJAÍ | X | TROMBUDO CENTRAL | D | A |
| 10 | | 14:00 | ÁGUAS DE CHAPECÓ | X | BRUSQUE | | A |
| 11 | | 15:00 | CHAPECÓ | X | HERVAL D'OESTE | | B |
| 12 | | 15:00 | RIO DO SUL | X | BLUMENAU | | B |
| 13 | | 16:00 | BRUSQUE | X | ITAJAÍ | T | A |
| 14 | | 16:00 | TROMBUDO CENTRAL | X | SÃO LUDGERO | | A |
| 15 | | 17:00 | BLUMENAU | X | CHAPECÓ | | B |
| 16 | | 17:00 | HERVAL D'OESTE | X | CRICIÚMA | | B |
| 17 | | 18:00 | SÃO LUDGERO | X | BRUSQUE | I | A |
| 18 | | 18:00 | ITAJAÍ | X | ÁGUAS DE CHAPECÓ | | A |
| 19 | | 19:00 | CRICIÚMA | X | BLUMENAU | | B |
| 20 | | 19:00 | CHAPECÓ | X | RIO DO SUL | | B |

16 DE DEZEMBRO DE 2015 – QUARTA FEIRA

Local

**Complexo Ivonei Fiorentin – Herval d'Oeste
Rua Vitória, 127 – Vila Militar**

BOCHA RAFA VOLLO

| Jogo | Sexo | Hora | Município [A] | X | Município [B] | Cat. | Chave |
|------|------|-------|------------------|---|------------------|------|-------|
| 21 | F | 9:00 | ÁGUAS DE CHAPECÓ | X | SÃO LUDGERO | D | A |
| 22 | | 9:00 | BRUSQUE | X | TROMBUDO CENTRAL | | A |
| 23 | | 10:00 | RIO DO SUL | X | CRICIÚMA | | B |
| 24 | | 10:00 | BLUMENAU | X | HERVAL D'OESTE | | B |
| 25 | | 11:00 | TROMBUDO CENTRAL | X | ÁGUAS DE CHAPECÓ | T | A |
| 26 | | 11:00 | SÃO LUDGERO | X | ITAJAÍ | | A |
| 27 | | 13:00 | HERVAL D'OESTE | X | RIO DO SUL | | B |
| 28 | | 13:00 | CRICIÚMA | X | CHAPECÓ | | B |
| 29 | | 14:00 | ITAJAÍ | X | TROMBUDO CENTRAL | I | A |
| 30 | | 14:00 | ÁGUAS DE CHAPECÓ | X | BRUSQUE | | A |
| 31 | | 15:00 | CHAPECÓ | X | HERVAL D'OESTE | | B |
| 32 | | 15:00 | RIO DO SUL | X | BLUMENAU | | B |
| 33 | | 16:00 | BRUSQUE | X | ITAJAÍ | D | A |
| 34 | | 16:00 | TROMBUDO CENTRAL | X | SÃO LUDGERO | | A |
| 35 | | 17:00 | BLUMENAU | X | CHAPECÓ | | B |
| 36 | | 17:00 | HERVAL D'OESTE | X | CRICIÚMA | | B |
| 37 | | 18:00 | SÃO LUDGERO | X | BRUSQUE | T | A |
| 38 | | 18:00 | ITAJAÍ | X | ÁGUAS DE CHAPECÓ | | A |
| 39 | | 19:00 | CRICIÚMA | X | BLUMENAU | | B |
| 40 | | 19:00 | CHAPECÓ | X | RIO DO SUL | | B |

17 DE DEZEMBRO DE 2015 – QUINTA FEIRA

Local

**Complexo Ivonei Fiorentin – Herval d'Oeste
Rua Vitória, 127 – Vila Militar**

BOCHA RAFA VOLLO

| Jogo | Sexo | Hora | Município [A] | X | Município [B] | Cat. | Chave |
|------|------|-------|------------------|---|------------------|------|-------|
| 41 | F | 9:00 | ÁGUAS DE CHAPECÓ | X | SÃO LUDGERO | I | A |
| 42 | | 9:00 | BRUSQUE | X | TROMBUDO CENTRAL | | A |
| 43 | | 10:00 | RIO DO SUL | X | CRICIÚMA | | B |
| 44 | | 10:00 | BLUMENAU | X | HERVAL D'OESTE | | B |
| 45 | | 11:00 | TROMBUDO CENTRAL | X | ÁGUAS DE CHAPECÓ | D | A |
| 46 | | 11:00 | SÃO LUDGERO | X | ITAJAÍ | | A |
| 47 | | 13:00 | HERVAL D'OESTE | X | RIO DO SUL | | B |
| 48 | | 13:00 | CRICIÚMA | X | CHAPECÓ | | B |
| 49 | | 14:00 | ITAJAÍ | X | TROMBUDO CENTRAL | T | A |
| 50 | | 14:00 | ÁGUAS DE CHAPECÓ | X | BRUSQUE | | A |
| 51 | | 15:00 | CHAPECÓ | X | HERVAL D'OESTE | | B |
| 52 | | 15:00 | RIO DO SUL | X | BLUMENAU | | B |
| 53 | | 16:00 | BRUSQUE | X | ITAJAÍ | I | A |
| 54 | | 16:00 | TROMBUDO CENTRAL | X | SÃO LUDGERO | | A |
| 55 | | 17:00 | BLUMENAU | X | CHAPECÓ | | B |
| 56 | | 17:00 | HERVAL D'OESTE | X | CRICIÚMA | | B |
| 57 | | 18:00 | SÃO LUDGERO | X | BRUSQUE | D | A |
| 58 | | 18:00 | ITAJAÍ | X | ÁGUAS DE CHAPECÓ | | A |
| 59 | | 19:00 | CRICIÚMA | X | BLUMENAU | | B |
| 60 | | 19:00 | CHAPECÓ | X | RIO DO SUL | | B |

18 DE DEZEMBRO DE 2015 – SEXTA FEIRA

| | | |
|--------------|---|-------------------------|
| Local | Complexo Ivonei Fiorentin – Herval d’Oeste Rua Vitória, 127 – Vila Militar | BOCHA RAFA VOLLO |
|--------------|---|-------------------------|

| Jogo | Sexo | Hora | Município [A] | X | Município [B] | Cat. | Chave |
|------|------|-------|---------------|---|---------------|------|-------|
| 61 | F | 9:00 | | X | | T | ELIM |
| 62 | | 9:00 | | X | | | ELIM |
| 63 | | 10:00 | | X | | I | ELIM |
| 64 | | 10:00 | | X | | | ELIM |
| 65 | | 11:00 | | X | | D | ELIM |
| 66 | | 11:00 | | X | | | ELIM |
| 67 | | 13:00 | | X | | T | S/F |
| 68 | | 13:00 | | X | | | S/F |
| 69 | | 14:00 | | X | | I | S/F |
| 70 | | 14:00 | | X | | | S/F |
| 71 | | 15:00 | | X | | D | S/F |
| 72 | | 15:00 | | X | | | S/F |
| 73 | | 16:00 | | X | | T | 3º/4º |
| 74 | | 16:00 | | X | | | 1º/2º |
| 75 | | 17:00 | | X | | I | 3º/4º |
| 76 | | 17:00 | | X | | | 1º/2º |
| 77 | | 18:00 | | X | | D | 3º/4º |
| 78 | | 18:00 | | X | | | 1º/2º |

BOCHA RAFA VOLLO MASCULINO DIVISÃO ESPECIAL



15 DE DEZEMBRO DE 2015 – TERÇA FEIRA

Local

**Clube Vitória – Luzerna
Avenida 16 de Fevereiro, 127 – Centro**

**BOCHA RAFA VOLLO
ESPECIAL**

| Jogo | Sexo | Hora | Município [A] | X | Município [B] | Cat. | Chave |
|------|------|-------|---------------|---|---------------|------|-------|
| 16 | M | 9:00 | CAÇADOR | X | ITAJAÍ | D | U |
| 17 | | 9:00 | CHAPECÓ | X | TIMBÓ | | |
| 18 | | 10:00 | QUILOMBO | X | CRICIÚMA | | |
| 19 | | 10:00 | TIMBÓ | X | CAÇADOR | T | |
| 20 | | 11:00 | CHAPECÓ | X | QUILOMBO | | |
| 21 | | 11:00 | CRICIÚMA | X | ITAJAÍ | | |
| 22 | | 13:00 | CAÇADOR | X | CRICIÚMA | I | |
| 23 | | 13:00 | QUILOMBO | X | TIMBÓ | | |
| 24 | | 14:00 | ITAJAÍ | X | CHAPECÓ | | |
| 25 | | 14:00 | QUILOMBO | X | CAÇADOR | D | |
| 26 | | 15:00 | CHAPECÓ | X | CRICIÚMA | | |
| 27 | | 15:00 | TIMBÓ | X | ITAJAÍ | | |
| 28 | | 16:00 | CAÇADOR | X | CHAPECÓ | T | |
| 29 | | 16:00 | ITAJAÍ | X | QUILOMBO | | |
| 30 | | 17:00 | CRICIÚMA | X | TIMBÓ | | |

16 DE DEZEMBRO DE 2015 – QUARTA FEIRA

| | | |
|--------------|--|--------------------------------------|
| Local | Clube Vitória – Luzerna Avenida 16 de Fevereiro, 127 – Centro | BOCHA RAFA VOLLO ESPECIAL |
|--------------|--|--------------------------------------|

| Jogo | Sexo | Hora | Município [A] | X | Município [B] | Cat. | Chave |
|------|------|-------|---------------|---|---------------|------|-------|
| 31 | M | 9:00 | CAÇADOR | X | ITAJAÍ | I | U |
| 32 | | 9:00 | CHAPECÓ | X | TIMBÓ | | |
| 33 | | 10:00 | QUILOMBO | X | CRICIÚMA | | |
| 34 | | 10:00 | TIMBÓ | X | CAÇADOR | D | |
| 35 | | 11:00 | CHAPECÓ | X | QUILOMBO | | |
| 36 | | 11:00 | CRICIÚMA | X | ITAJAÍ | | |
| 37 | | 13:00 | CAÇADOR | X | CRICIÚMA | T | |
| 38 | | 13:00 | QUILOMBO | X | TIMBÓ | | |
| 39 | | 14:00 | ITAJAÍ | X | CHAPECÓ | | |
| 40 | | 14:00 | QUILOMBO | X | CAÇADOR | I | |
| 41 | | 15:00 | CHAPECÓ | X | CRICIÚMA | | |
| 42 | | 15:00 | TIMBÓ | X | ITAJAÍ | | |
| 43 | | 16:00 | CAÇADOR | X | CHAPECÓ | D | |
| 44 | | 16:00 | ITAJAÍ | X | QUILOMBO | | |
| 45 | | 17:00 | CRICIÚMA | X | TIMBÓ | | |

BOLÃO 23 FEMININO



15 DE DEZEMBRO DE 2015 – TERÇA FEIRA

| | | |
|--------------|--|-----------------|
| Local | Complexo Esportivo da UNOESC – Joaçaba Rua José Firmo Bernardi – Bairro Flor da Serra | BOLÃO 23 |
|--------------|--|-----------------|

| Jogo | Sexo | Hora | Município [A] | X | Município [B] | Chave |
|------|------|-------|---------------|---|---------------|-------|
| 11 | F | 8:00 | TIMBÓ | X | LAGES | A |
| 12 | | 9:15 | CANOINHAS | X | CHAPECÓ | B |
| 13 | | 10:30 | PIRATUBA | X | CONCÓRDIA | A |
| 14 | | 11:45 | RIO DO SUL | X | VIDEIRA | B |
| 15 | | 13:00 | ITAJAÍ | X | LAGES | A |
| 16 | | 14:15 | BLUMENAU | X | CHAPECÓ | B |
| 17 | | 15:30 | CONCÓRDIA | X | TIMBÓ | A |
| 18 | | 16:45 | VIDEIRA | X | CANOINHAS | B |
| 19 | | 18:00 | ITAJAÍ | X | PIRATUBA | A |
| 20 | | 19:15 | BLUMENAU | X | RIO DO SUL | B |

16 DE DEZEMBRO DE 2015 – QUARTA FEIRA

| | | |
|--------------|--|-----------------|
| Local | Complexo Esportivo da UNOESC – Joaçaba Rua José Firmo Bernardi – Bairro Flor da Serra | BOLÃO 23 |
|--------------|--|-----------------|

Passada Final – Feminino

| Horário: 9 horas | | Pontuação |
|------------------|--|-----------|
| 3º - | | |
| 3º + | | |
| 2º - | | |
| 2º + | | |
| 1º - | | |
| 1º + | | |

BOLÃO 23 MASCULINO



| Chave "A" | | Chave "B" | |
|-----------|----------------|-----------|------------|
| 1 | ITAJAÍ | 6 | RIO DO SUL |
| 2 | CANOINHAS | 7 | PIRATUBA |
| 3 | XANXERÊ | 8 | AGROLÂNDIA |
| 4 | HERVAL D'OESTE | 9 | CHAPECÓ |
| 5 | FLORIANÓPOLIS | 10 | BLUMENAU |

15 DE DEZEMBRO DE 2015 – TERÇA FEIRA

| | | |
|--------------|---|-----------------|
| Local | Complexo Ivonei Fiorentin – Herval d'Oeste Rua Vitória, 127 – Vila Militar | BOLÃO 23 |
|--------------|---|-----------------|

RECONHECIMENTO DE PISTA

| | | | |
|-------|----------------|-------|---------------|
| 13:30 | HERVAL D'OESTE | 16:00 | CHAPECÓ |
| 14:00 | PIRATUBA | 16:30 | CANOINHAS |
| 14:30 | RIO DO SUL | 17:00 | BLUMENAU |
| 15:00 | AGROLÂNDIA | 17:30 | ITAJAÍ |
| 15:30 | XANXERÊ | 18:00 | FLORIANÓPOLIS |

16 DE DEZEMBRO DE 2015 – QUARTA FEIRA

| | | |
|--------------|---|-----------------|
| Local | Complexo Ivonei Fiorentin – Herval d'Oeste Rua Vitória, 127 – Vila Militar | BOLÃO 23 |
|--------------|---|-----------------|

| Jogo | Sexo | Hora | Município [A] | X | Município [B] | Chave |
|------|------|-------|----------------|---|---------------|-------|
| 1 | M | 8:00 | FLORIANÓPOLIS | X | ITAJAÍ | A |
| 2 | | 9:15 | BLUMENAU | X | RIO DO SUL | B |
| 3 | | 10:30 | HERVAL D'OESTE | X | CANOINHAS | A |
| 4 | | 11:45 | CHAPECÓ | X | PIRATUBA | B |
| 5 | | 13:00 | XANXERÊ | X | ITAJAÍ | A |
| 6 | | 14:15 | AGROLÂNDIA | X | RIO DO SUL | B |
| 7 | | 15:30 | HERVAL D'OESTE | X | FLORIANÓPOLIS | A |
| 8 | | 16:45 | CHAPECÓ | X | BLUMENAU | B |
| 9 | | 18:00 | CANOINHAS | X | XANXERÊ | A |
| 10 | | 19:15 | PIRATUBA | X | AGROLÂNDIA | B |

17 DE DEZEMBRO DE 2015 – QUINTA FEIRA

| | | |
|--------------|---|-----------------|
| Local | Complexo Ivonei Fiorentin – Herval d'Oeste Rua Vitória, 127 – Vila Militar | BOLÃO 23 |
|--------------|---|-----------------|

| Jogo | Sexo | Hora | Município [A] | X | Município [B] | Chave |
|------|------|-------|---------------|---|----------------|-------|
| 11 | M | 8:00 | XANXERÊ | X | HERVAL D'OESTE | A |
| 12 | | 9:15 | AGROLÂNDIA | X | CHAPECÓ | B |
| 13 | | 10:30 | CANOINHAS | X | FLORIANÓPOLIS | A |
| 14 | | 11:45 | PIRATUBA | X | BLUMENAU | B |
| 15 | | 13:00 | ITAJAÍ | X | HERVAL D'OESTE | A |
| 16 | | 14:15 | RIO DO SUL | X | CHAPECÓ | B |
| 17 | | 15:30 | FLORIANÓPOLIS | X | XANXERÊ | A |
| 18 | | 16:45 | BLUMENAU | X | AGROLÂNDIA | B |
| 19 | | 18:00 | ITAJAÍ | X | CANOINHAS | A |
| 20 | | 19:15 | RIO DO SUL | X | PIRATUBA | B |

18 DE DEZEMBRO DE 2015 – SEXTA FEIRA

| | | |
|--------------|---|-----------------|
| Local | Complexo Ivonei Fiorentin – Herval d'Oeste Rua Vitória, 127 – Vila Militar | BOLÃO 23 |
|--------------|---|-----------------|

| Passada Final – Masculino | |
|---------------------------|-----------|
| Horário: 9 horas | Pontuação |
| 3º - | |
| 3º + | |
| 2º - | |
| 2º + | |
| 1º - | |
| 1º + | |

FUTEBOL



FORMAÇÃO DA CHAVE - SEGUNDA FASE

CHAPECÓ

SANTO AMARO IMPERATRIZ

JABORÁ

FLORIANÓPOLIS

MARAVILHA

BLUMENAU

3º/4º

1º/2º

15 DE DEZEMBRO DE 2015 – TERÇA FEIRA

| | | |
|--------------|---|----------------|
| Local | Estádio do Esporte Clube Vitória – Luzerna Rua Vitória, 127 – Centro | FUTEBOL |
|--------------|---|----------------|

| Jogo | Sexo | Hora | Município [A] | X | Município [B] | Chave |
|------|------|-------|------------------------|---|---------------|-------|
| 21 | M | 15:00 | SANTO AMARO IMPERATRIZ | X | JABORÁ | ELIM |
| 22 | | 16:30 | FLORIANÓPOLIS | X | MARAVILHA | |

16 DE DEZEMBRO DE 2015 – QUARTA FEIRA

| | | |
|--------------|--|----------------|
| Local | Estádio Municipal José Afonso D'Agostini – Herval d'Oeste Rua Pedro Paludo, s/nº – Jardim José Rupp | FUTEBOL |
|--------------|--|----------------|

| Jogo | Sexo | Hora | Município [A] | X | Município [B] | Chave |
|------|------|-------|---------------|---|---------------|-------|
| 23 | M | 15:00 | CHAPECÓ | X | VENC. JOGO 21 | S/F |
| 24 | | 16:30 | BLUMENAU | X | VENC. JOGO 22 | |

17 DE DEZEMBRO DE 2015 – QUINTA FEIRA

| | | |
|--------------|--|----------------|
| Local | Estádio Municipal José Afonso D'Agostini – Herval d'Oeste Rua Pedro Paludo, s/nº – Jardim José Rupp | FUTEBOL |
|--------------|--|----------------|

| Jogo | Sexo | Hora | Município [A] | X | Município [B] | Chave |
|------|------|-------|---------------|---|---------------|-------|
| 25 | M | 15:00 | PERD. JOGO 23 | X | PERD. JOGO 24 | 3º/4º |
| 26 | | 16:30 | VENC. JOGO 23 | X | VENC. JOGO 24 | 1º/2º |

FUTSAL FEMININO - DIVISÃO ESPECIAL



15 DE DEZEMBRO DE 2015 – TERÇA FEIRA

| | | |
|--------------|---|------------------------|
| Local | GE Municipal de Erval Velho Rua Cel. Honorato Vieira s/n – Erval Velho | FUTSAL ESPECIAL |
|--------------|---|------------------------|

| Jogo | Sexo | Hora | Município [A] | X | Município [B] | Chave |
|------|------|-------|---------------|---|---------------|-------|
| 4 | F | 17:00 | SÃO JOSÉ | X | BRUSQUE | U |
| 5 | | 18:30 | CHAPECÓ | X | BLUMENAU | |
| 6 | | 20:00 | ITAJAÍ | X | CRICIÚMA | |

16 DE DEZEMBRO DE 2015 – QUARTA FEIRA

| | | |
|--------------|---|------------------------|
| Local | GE Municipal de Erval Velho Rua Cel. Honorato Vieira s/n – Erval Velho | FUTSAL ESPECIAL |
|--------------|---|------------------------|

| Jogo | Sexo | Hora | Município [A] | X | Município [B] | Chave |
|------|------|-------|---------------|---|---------------|-------|
| 7 | F | 17:00 | | X | | U |
| 8 | | 18:30 | | X | | |
| 9 | | 20:00 | | X | | |

17 DE DEZEMBRO DE 2015 – QUINTA FEIRA

| | | |
|--------------|---|------------------------|
| Local | GE Municipal de Erval Velho Rua Cel. Honorato Vieira s/n – Erval Velho | FUTSAL ESPECIAL |
|--------------|---|------------------------|

| Jogo | Sexo | Hora | Município [A] | X | Município [B] | Chave |
|------|------|-------|---------------|---|---------------|-------|
| 10 | F | 16:00 | | X | | U |
| 11 | | 17:30 | | X | | |
| 12 | | 19:00 | | X | | |

18 DE DEZEMBRO DE 2015 – SEXTA FEIRA

| | | |
|--------------|---|------------------------|
| Local | GE Municipal de Erval Velho Rua Cel. Honorato Vieira s/n – Erval Velho | FUTSAL ESPECIAL |
|--------------|---|------------------------|

| Jogo | Sexo | Hora | Município [A] | X | Município [B] | Chave |
|------|------|------|---------------|---|---------------|-------|
| 13 | F | | | X | | U |
| 14 | | | | X | | |
| 15 | | | | X | | |

FUTSAL MASCULINO



FORMAÇÃO DA CHAVE - SEGUNDA FASE

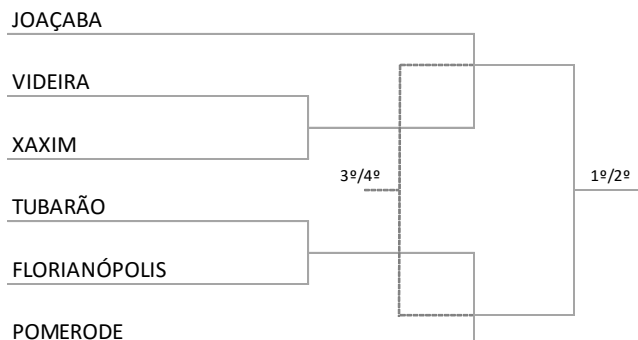

15 DE DEZEMBRO DE 2015 – TERÇA FEIRA

| | | |
|--------------|--|---------------|
| Local | Centro de Eventos da Unoesc Rua Jaime Martins Alves s/n – Joaçaba | FUTSAL |
|--------------|--|---------------|

| Jogo | Sexo | Hora | Município [A] | X | Município [B] | Chave |
|------|------|-------|---------------|---|---------------|-------|
| 21 | M | 18:30 | TUBARÃO | X | FLORIANÓPOLIS | ELIM |
| 22 | | 20:00 | VIDEIRA | X | XAXIM | |

16 DE DEZEMBRO DE 2015 – QUARTA FEIRA

| | | |
|--------------|--|---------------|
| Local | Centro de Eventos da Unoesc Rua Jaime Martins Alves s/n – Joaçaba | FUTSAL |
|--------------|--|---------------|

| Jogo | Sexo | Hora | Município [A] | X | Município [B] | Chave |
|------|------|-------|---------------|---|---------------|-------|
| 23 | M | 17:00 | POMERODE | X | VENC. JOGO 21 | S/F |
| 24 | | 20:00 | JOAÇABA | X | VENC. JOGO 22 | |

17 DE DEZEMBRO DE 2015 – QUINTA FEIRA

| | | |
|--------------|--|---------------|
| Local | | FUTSAL |
|--------------|--|---------------|

| Jogo | Sexo | Hora | Município [A] | X | Município [B] | Chave |
|------|------|-------|---------------|---|---------------|-------|
| 25 | M | 18:30 | PERD. JOGO 23 | X | PERD. JOGO 24 | 3ª/4ª |
| 26 | | 20:00 | VENC. JOGO 23 | X | VENC. JOGO 24 | 1ª/2ª |

FUTSAL FEMININO



15 DE DEZEMBRO DE 2015 – TERÇA FEIRA

| | | |
|--------------|--|---------------|
| Local | GE Municipal de Erval Velho Rua Coronel Honorato Vieira s/n – Erval Velho | FUTSAL |
|--------------|--|---------------|

| Jogo | Sexo | Hora | Município [A] | X | Município [B] | Chave |
|------|------|-------|---------------------------|---|--------------------|-------|
| 13 | F | 9:00 | PIRATUBA | X | RIO NEGRINHO | B |
| 14 | | 10:30 | TUBARÃO | X | LAGES | B |
| 15 | | 14:00 | BALNEÁRIO CAMBORIÚ | X | DIONISIO CERQUEIRA | A |
| 16 | | 15:30 | SANTO AMARO DA IMPERATRIZ | X | CAÇADOR | A |

16 DE DEZEMBRO DE 2015 – QUARTA FEIRA

| | | |
|--------------|--|---------------|
| Local | GE Municipal de Erval Velho Rua Coronel Honorato Vieira s/n – Erval Velho | FUTSAL |
|--------------|--|---------------|

| Jogo | Sexo | Hora | Município [A] | X | Município [B] | Chave |
|------|------|-------|---------------|---|---------------|-------|
| 17 | F | 14:00 | | X | | ELIM |
| 18 | | 15:30 | | X | | |

17 DE DEZEMBRO DE 2015 – QUINTA FEIRA

| | | |
|--------------|--|---------------|
| Local | GE Municipal de Erval Velho Rua Coronel Honorato Vieira s/n – Erval Velho | FUTSAL |
|--------------|--|---------------|

| Jogo | Sexo | Hora | Município [A] | X | Município [B] | Chave |
|------|------|-------|---------------|---|---------------|-------|
| 19 | F | 09:30 | | X | | S/F |
| 20 | | 11:00 | | X | | |

18 DE DEZEMBRO DE 2015 – SEXTA FEIRA

| | | |
|--------------|--|---------------|
| Local | GE Municipal de Erval Velho Rua Coronel Honorato Vieira s/n – Erval Velho | FUTSAL |
|--------------|--|---------------|

| Jogo | Sexo | Hora | Município [A] | X | Município [B] | Chave |
|------|------|------|---------------|---|---------------|-------|
| 21 | F | | | X | | 3º/4º |
| 22 | | | | X | | 1º/2º |

HANDEBOL MASCULINO



15 DE DEZEMBRO DE 2015 – TERÇA FEIRA

| | | |
|--------------|---|-----------------|
| Local | GE Complexo Esportivo Unoesc Rua José Firmino Bernardi s/n – Joaçaba | HANDEBOL |
|--------------|---|-----------------|

| Jogo | Sexo | Hora | Município [A] | X | Município [B] | Chave |
|------|------|-------|--------------------|---|---------------|-------|
| 17 | M | 15:30 | VIDEIRA | X | SAUDADES | B |
| 18 | | 17:00 | BALNEÁRIO CAMBORIÚ | X | CRICIÚMA | B |
| 19 | | 18:30 | CAÇADOR | X | BLUMENAU | A |
| 20 | | 20:00 | ITAJAÍ | X | CHAPECÓ | A |

16 DE DEZEMBRO DE 2015 – QUARTA FEIRA

| | | |
|--------------|---|-----------------|
| Local | GE Complexo Esportivo Unoesc Rua José Firmino Bernardi s/n – Joaçaba | HANDEBOL |
|--------------|---|-----------------|

| Jogo | Sexo | Hora | Município [A] | X | Município [B] | Chave |
|------|------|-------|---------------|---|---------------|-------|
| 21 | M | 16:00 | | X | | ELIM |
| 22 | | 18:30 | | X | | |

17 DE DEZEMBRO DE 2015 – QUINTA FEIRA

| | | |
|--------------|---|-----------------|
| Local | GE Complexo Esportivo Unoesc Rua José Firmino Bernardi s/n – Joaçaba | HANDEBOL |
|--------------|---|-----------------|

| Jogo | Sexo | Hora | Município [A] | X | Município [B] | Chave |
|------|------|-------|---------------|---|---------------|-------|
| 23 | M | 15:30 | | X | | S/F |
| 24 | | 17:00 | | X | | |

18 DE DEZEMBRO DE 2015 – SEXTA FEIRA

| | | |
|--------------|---|-----------------|
| Local | GE Complexo Esportivo Unoesc Rua José Firmino Bernardi s/n – Joaçaba | HANDEBOL |
|--------------|---|-----------------|

| Jogo | Sexo | Hora | Município [A] | X | Município [B] | Chave |
|------|------|------|---------------|---|---------------|-------|
| 25 | M | | | X | | 3º/4º |
| 26 | | | | X | | 1º/2º |

PUNHOBOL



15 DE DEZEMBRO DE 2015 – TERÇA FEIRA

| | | |
|--------------|---|-----------------|
| Local | Estádio do Frei Bruno Avenida Caetano Branco, 1536 – Joaçaba | PUNHOBOL |
|--------------|---|-----------------|

| Jogo | Sexo | Hora | Município [A] | X | Município [B] | Chave |
|------|------|-------|---------------|---|------------------|-------|
| 1 | M | 09:00 | POMERODE | X | FLORIANÓPOLIS | B |
| 2 | | 09:40 | JOINVILLE | X | CRICIÚMA | B |
| 3 | | 10:20 | BLUMENAU | X | ITAJAÍ | A |
| 4 | | 11:00 | TIMBÓ | X | SÃO BENTO DO SUL | A |
| 5 | | 15:00 | RIO NEGRINHO | X | FLORIANÓPOLIS | B |
| 6 | | 15:40 | JOINVILLE | X | POMERODE | B |
| 7 | | 16:20 | TIMBÓ | X | ITAJAÍ | A |
| 8 | | 17:00 | CRICIÚMA | X | RIO NEGRINHO | B |

16 DE DEZEMBRO DE 2015 – QUARTA FEIRA

| | | |
|--------------|---|-----------------|
| Local | Estádio do Frei Bruno Avenida Caetano Branco, 1536 – Joaçaba | PUNHOBOL |
|--------------|---|-----------------|

| Jogo | Sexo | Hora | Município [A] | X | Município [B] | Chave |
|------|------|-------|------------------|---|------------------|-------|
| 9 | M | 09:00 | RIO NEGRINHO | X | JOINVILLE | B |
| 10 | | 09:40 | CRICIÚMA | X | POMERODE | B |
| 11 | | 10:20 | ITAJAÍ | X | SÃO BENTO DO SUL | A |
| 12 | | 11:00 | BLUMENAU | X | TIMBÓ | A |
| 13 | | 15:00 | FLORIANÓPOLIS | X | JOINVILLE | B |
| 14 | | 15:40 | POMERODE | X | RIO NEGRINHO | B |
| 15 | | 16:20 | SÃO BENTO DO SUL | X | BLUMENAU | A |
| 16 | | 17:00 | FLORIANÓPOLIS | X | CRICIÚMA | A |



17 DE DEZEMBRO DE 2015 – QUINTA FEIRA

| | | |
|--------------|---|-----------------|
| Local | Estádio do Frei Bruno Avenida Caetano Branco, 1536 – Joaçaba | PUNHOBOL |
|--------------|---|-----------------|

| Jogo | Sexo | Hora | Município [A] | X | Município [B] | Chave |
|------|------|-------|---------------|---|---------------|-------|
| 17 | M | 9:00 | | X | | ELIM |
| 18 | | 9:40 | | X | | ELIM |
| 19 | | 14:00 | | X | | S/F |
| 20 | | 14:40 | | X | | S/F |
| 21 | | 17:00 | | X | | 3º/4º |
| 22 | | 17:40 | | X | | 1º/2º |





VIVER MELHOR
É O NOSSO ESPORTE.
DE 04 A 10 DE DEZEMBRO DE 2015



TÊNIS MASCULINO



15 DE DEZEMBRO DE 2015 – TERÇA FEIRA

| | | |
|--------------|--|--------------|
| Local | Clube 10 de Maio – Sede Campestre Rua José Firmo Bernardi s/n – Joaçaba | TÊNIS |
|--------------|--|--------------|

| Jogo | Sexo | Hora | Município [A] | X | Município [B] | Chave |
|------|------|-------|---------------|---|---------------|-------|
| 28 | M | 9:00 | ITAJAÍ | X | BRUSQUE | 1º/2º |
| 29 | M | 15:00 | ITAJAÍ | X | BRUSQUE | SN |



TÊNIS DE MESA



DIA 15 DE DEZEMBRO DE 2015 – TERÇA FEIRA

Local

Local de Competição: **AVVMOC – Associação dos Vendedores Viajantes do Meio Oeste Catarinense**
Estrada 2 casa, s/n – Joaçaba

TÊNIS DE MESA EQUIPES

Congresso Técnico – Categorias DUPLAS E INDIVIDUAL
Logo após o término da última rodada da tarde

| Jogo | Sexo | Hora | Município [A] | X | Município [B] | Chave |
|------|------|-------|---------------|---|--------------------|-------|
| 21 | F | 9:00 | ITAJAÍ | X | CRICIÚMA | A |
| 22 | F | | CONCÓRDIA | X | BALEÁRIO CAMBORIÚ | B |
| 23 | F | | JOINVILLE | X | RIO DO SUL | C |
| 24 | M | | TIMBÓ | X | RIO DO SUL | A |
| 25 | M | | CONCÓRDIA | X | VIDEIRA | B |
| 26 | M | 10:30 | CAMPOS NOVOS | X | CHAPECÓ | B |
| 27 | M | | CRICIÚMA | X | JOAÇABA | C |
| 28 | M | | LAGES | X | BRUSQUE | C |
| 29 | M | | JOINVILLE | X | FLORIANÓPOLIS | D |
| 30 | M | | ITAPOÁ | X | BALNEÁRIO CAMBORIÚ | D |

TÊNIS DE MESA FEMININO – SEGUNDA FASE

| Chave "D" | | Chave "E" | |
|-----------|-----------------------|-----------|-----------------------|
| 1 | 1º Colocado Chave "A" | 4 | 1º Colocado Chave "B" |
| 2 | 2º Colocado Chave "B" | 5 | 1º Colocado Chave "C" |
| 3 | 2º Colocado Chave "C" | 6 | 2º Colocado Chave "A" |

TÊNIS DE MESA MASCULINO – SEGUNDA FASE

| Chave "E" | | Chave "F" | |
|-----------|-----------------------|-----------|-----------------------|
| 1 | 1º Colocado Chave "A" | 5 | 1º Colocado Chave "B" |
| 2 | 1º Colocado Chave "D" | 6 | 1º Colocado Chave "C" |
| 3 | 2º Colocado Chave "B" | 7 | 2º Colocado Chave "A" |
| 4 | 2º Colocado Chave "C" | 8 | 2º Colocado Chave "D" |

| Jogo | Sexo | Hora | Município [A] | X | Município [B] | Chave |
|------|------|-------|-----------------------|---|-----------------------|-------|
| 31 | F | 14:30 | 1º Colocado Chave "A" | X | 2º Colocado Chave "C" | D |
| 32 | F | | 1º Colocado Chave "B" | X | 2º Colocado Chave "A" | E |
| 33 | M | | 1º Colocado Chave "A" | X | 2º Colocado Chave "B" | E |

| Jogo | Sexo | Hora | Município [A] | X | Município [B] | Chave |
|------|------|-------|-----------------------|---|-----------------------|-------|
| 34 | M | | 1º Colocado Chave "D" | X | 2º Colocado Chave "C" | E |
| 35 | M | | 1º Colocado Chave "B" | X | 2º Colocado Chave "A" | F |
| 36 | F | 16:00 | 1º Colocado Chave "A" | X | 2º Colocado Chave "B" | D |
| 37 | F | | 1º Colocado Chave "B" | X | 2º Colocado Chave "A" | E |
| 38 | M | | 1º Colocado Chave "C" | X | 2º Colocado Chave "D" | F |
| 39 | M | | 1º Colocado Chave "A" | X | 1º Colocado Chave "D" | E |
| 40 | M | | 2º Colocado Chave "B" | X | 2º Colocado Chave "C" | E |
| 41 | F | 17:30 | 2º Colocado Chave "B" | X | 2º Colocado Chave "C" | D |
| 42 | M | | 1º Colocado Chave "B" | X | 1º Colocado Chave "C" | F |
| 43 | M | | 2º Colocado Chave "A" | X | 2º Colocado Chave "D" | F |
| 44 | M | | 1º Colocado Chave "A" | X | 2º Colocado Chave "C" | E |
| 45 | M | | 1º Colocado Chave "D" | X | 2º Colocado Chave "B" | E |

DIA 16 DE DEZEMBRO DE 2015 – QUARTA FEIRA

| | | |
|--------------|---|------------------------------|
| Local | Local de Competição: AVVMOC – Associação dos Vendedores Viajantes do Meio Oeste Catarinense Estrada 2 casa, s/n – Joaçaba | TÊNIS DE MESA EQUIPES |
|--------------|---|------------------------------|

| Jogo | Sexo | Hora | Município [A] | X | Município [B] | Chave |
|------|------|-------|-----------------------|---|-----------------------|-------|
| 46 | F | 10:00 | 1º Colocado Chave "C" | X | 1º Colocado Chave "B" | E |
| 47 | M | | 1º Colocado Chave "B" | X | 2º Colocado Chave "D" | F |
| 48 | M | | 1º Colocado Chave "C" | X | 2º Colocado Chave "A" | F |

DIA 16 DE DEZEMBRO DE 2015 – QUARTA FEIRA

| | | |
|--------------|--|-----------------------------|
| Local | Local de Competição: AVVMOC – Associação dos Vendedores Viajantes do Meio Oeste Catarinense Estrada 2 casa, s/n – Joaçaba INÍCIO: 14 HORAS | TÊNIS DE MESA DUPLAS |
|--------------|--|-----------------------------|

DIA 17 DE DEZEMBRO DE 2015 – QUINTA FEIRA

| | | |
|--------------|---|---|
| Local | Local de Competição: AVVMOC – Associação dos Vendedores Viajantes do Meio Oeste Catarinense Estrada 2 casa, s/n – Joaçaba | TÊNIS DE MESA EQUIPES - ELIMINÁTORIA |
|--------------|---|---|

| Jogo | Sexo | Hora | Município [A] | X | Município [B] | Chave |
|------|------|------|-----------------------|---|-----------------------|-------|
| 49 | M | 9:30 | 1º Colocado Chave "E" | X | 2º Colocado Chave "F" | ELIM |
| 50 | M | | 1º Colocado Chave "F" | X | 2º Colocado Chave "E" | |
| 51 | F | | 1º Colocado Chave "A" | X | 2º Colocado Chave "C" | |
| 52 | F | | 1º Colocado Chave "A" | X | 2º Colocado Chave "B" | |

DIA 17 DE DEZEMBRO DE 2015 – QUINTA FEIRA

| | | |
|--------------|--|---------------------------------|
| Local | Local de Competição: AVVMOC – Associação dos Vendedores Viajantes do Meio Oeste Catarinense Estrada 2 casa, s/n – Joaçaba INÍCIO: 14h30mim | TÊNIS DE MESA INDIVIDUAL |
|--------------|--|---------------------------------|

DIA 18 DE DEZEMBRO DE 2015 – SEXTA FEIRA

| | | |
|--------------|---|------------------------------|
| Local | Local de Competição: AVVMOC – Associação dos Vendedores Viajantes do Meio Oeste Catarinense Estrada 2 casa, s/n – Joaçaba | TÊNIS DE MESA EQUIPES |
|--------------|---|------------------------------|

| Jogo | Sexo | Hora | Município [A] | X | Município [B] | Chave |
|------|------|------|-----------------------|---|-----------------------|-------|
| 53 | F | 9:00 | Perdedor do jogo "51" | X | Perdedor do jogo "52" | 3º/4º |
| 54 | M | | Perdedor do jogo "49" | X | Perdedor do jogo "50" | 3º/4º |
| 55 | F | | Vencedor do jogo "51" | X | Vencedor do jogo "52" | 1º/2º |
| 56 | M | | Vencedor do jogo "49" | X | Vencedor do jogo "50" | 1º/2º |

VOLEIBOL MASCULINO



15 DE DEZEMBRO DE 2015 – TERÇA FEIRA

| | | |
|--------------|--|-----------------|
| Local | GE Municipal de Luzerna Rua José Rowedder – Luzerna | VOLEIBOL |
|--------------|--|-----------------|

| Jogo | Sexo | Hora | Município [A] | X | Município [B] | Chave |
|------|------|-------|----------------|---|---------------|-------|
| 17 | M | 14:00 | BLUMENAU | X | CAÇADOR | A |
| 18 | | 16:00 | ITAJAÍ | X | MARAVILHA | A |
| 19 | | 18:00 | PINHEIRO PRETO | X | FRAIBURGO | B |
| 20 | | 20:00 | CHAPECÓ | X | CONCÓRDIA | B |

16 DE DEZEMBRO DE 2015 – QUARTA FEIRA

| | | |
|--------------|--|-----------------|
| Local | GE Municipal de Luzerna Rua José Rowedder – Luzerna | VOLEIBOL |
|--------------|--|-----------------|

| Jogo | Sexo | Hora | Município [A] | X | Município [B] | Chave |
|------|------|-------|---------------|---|---------------|-------|
| 21 | M | 18:00 | | X | | ELIM |
| 22 | | 20:00 | | X | | |

17 DE DEZEMBRO DE 2015 – QUINTA FEIRA

| | | |
|--------------|--|-----------------|
| Local | GE Municipal de Luzerna Rua José Rowedder – Luzerna | VOLEIBOL |
|--------------|--|-----------------|

| Jogo | Sexo | Hora | Município [A] | X | Município [B] | Chave |
|------|------|-------|---------------|---|---------------|-------|
| 23 | M | 15:00 | | X | | S/F |
| 24 | | 17:00 | | X | | |

18 DE DEZEMBRO DE 2015 – SEXTA FEIRA

| | | |
|--------------|--|-----------------|
| Local | GE Municipal de Luzerna Rua José Rowedder – Luzerna | VOLEIBOL |
|--------------|--|-----------------|

| Jogo | Sexo | Hora | Município [A] | X | Município [B] | Chave |
|------|------|------|---------------|---|---------------|-------|
| 25 | M | | | X | | 3º/4º |
| 26 | | | | X | | 1º/2º |

VOLEIBOL FEMININO



FORMAÇÃO DA CHAVE - SEGUNDA FASE

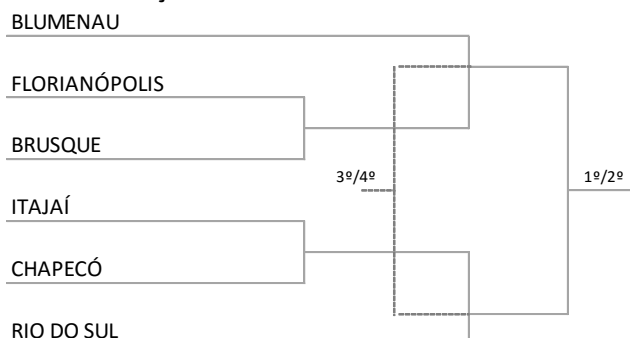

15 DE DEZEMBRO DE 2015 – TERÇA FEIRA

| | | |
|--------------|--|-----------------|
| Local | GE Municipal de Luzerna Rua José Rowedder – Luzerna | VOLEIBOL |
|--------------|--|-----------------|

| Jogo | Sexo | Hora | Município [A] | X | Município [B] | Chave |
|------|------|-------|---------------|---|---------------|-------|
| 21 | F | 9:00 | FLORIANÓPOLIS | X | BRUSQUE | ELIM |
| 22 | | 11:00 | ITAJAÍ | X | CHAPECÓ | |

16 DE DEZEMBRO DE 2015 – QUARTA FEIRA

| | | |
|--------------|--|-----------------|
| Local | GE Municipal de Luzerna Rua José Rowedder – Luzerna | VOLEIBOL |
|--------------|--|-----------------|

| Jogo | Sexo | Hora | Município [A] | X | Município [B] | Chave |
|------|------|-------|---------------|---|---------------|-------|
| 23 | F | 9:00 | BLUMENAU | X | VENC. JOGO 21 | S/F |
| 24 | | 11:00 | RIO DO SUL | X | VENC. JOGO 22 | |

17 DE DEZEMBRO DE 2015 – QUINTA FEIRA

| | | |
|--------------|--|-----------------|
| Local | GE Municipal de Luzerna Rua José Rowedder – Luzerna | VOLEIBOL |
|--------------|--|-----------------|

| Jogo | Sexo | Hora | Município [A] | X | Município [B] | Chave |
|------|------|-------|---------------|---|---------------|-------|
| 25 | F | 9:00 | PERD. JOGO 23 | X | PERD. JOGO 24 | 3º/4º |
| 26 | | 11:00 | VENC. JOGO 23 | X | VENC. JOGO 24 | 1º/2º |

VÔLEI DE PRAIA



15 DE DEZEMBRO DE 2015 – TERÇA FEIRA

Local

Local de Competição: Centro de Eventos São João Batista
Acesso Luzerna/Ibicaré – em frente ao SENAI

VOLEI DE PRAIA

| Jogo | Sexo | Hora | Município [A] | X | Município [B] | Chave |
|------|------|------|--------------------|---|--------------------|-------|
| 1 | M | 8:30 | BALNEÁRIO CAMBORIÚ | X | FLORIANÓPOLIS | ELIM |
| 2 | M | | PIRATUBA | X | LINDÓIA DO SUL | |
| 3 | M | | POUSO REDONDO | X | FRAIBURGO | |
| 4 | M | | PALHOÇA | X | PRESIDENTE GETÚLIO | |
| 5 | M | | ITAJAÍ | X | PORTO BELO | |
| 6 | M | | ITAPEMA | X | ARAQUARI | |
| 7 | M | | CHAPECÓ | X | JARAGUÁ DO SUL | |
| 8 | M | | ASCURRA | X | RIO NEGRINHO | |
| 9 | M | | SÃO JOSÉ | X | VENC JOGO 1 | |
| 10 | M | | TURVO | X | VENC JOGO 2 | |
| 11 | M | | JOINVILLE | X | VENC JOGO 3 | |
| 12 | M | | JOAÇABA | X | VENC JOGO 4 | |
| 13 | M | | BLUMENAU | X | VENC JOGO 5 | |
| 14 | M | | PINHEIRO PRETO | X | VENC JOGO 6 | |
| 15 | M | | XANXERÊ | X | VENC JOGO 7 | |
| 16 | M | | BRUSQUE | X | VENC JOGO 8 | |
| 17 | M | | PERD JOGO 8 | X | PERD JOGO 12 | |
| 18 | M | | PERD JOGO 7 | X | PERD JOGO 11 | |
| 19 | M | | PERD JOGO 6 | X | PERD JOGO 10 | |
| 20 | M | | PERD JOGO 5 | X | PERD JOGO 9 | |
| 21 | M | | PERD JOGO 4 | X | PERD JOGO 16 | |
| 22 | M | | PERD JOGO 3 | X | PERD JOGO 15 | |
| 23 | M | | PERD JOGO 2 | X | PERD JOGO 14 | |
| 24 | M | | PERD JOGO 1 | X | PERD JOGO 13 | |

16 DE DEZEMBRO DE 2015 – QUARTA FEIRA

| | | |
|--------------|--|-----------------------|
| Local | Local de Competição: Centro de Eventos São João Batista Acesso Luzerna/Ibicaré – em frente ao SENAI | VOLEI DE PRAIA |
|--------------|--|-----------------------|

| Jogo | Sexo | Hora | Município [A] | X | Município [B] | Chave |
|------|------|------|---------------|---|---------------|-------|
| 25 | M | 8:30 | VENC JOGO 9 | X | VENC JOGO 10 | ELIM |
| 26 | | | VENC JOGO 11 | X | VENC JOGO 12 | |
| 27 | | | VENC JOGO 13 | X | VENC JOGO 14 | |
| 28 | | | VENC JOGO 15 | X | VENC JOGO 16 | |
| 29 | | | VENC JOGO 18 | X | VENC JOGO 17 | |
| 30 | | | VENC JOGO 19 | X | VENC JOGO 20 | |
| 31 | | | VENC JOGO 21 | X | VENC JOGO 22 | |
| 32 | | | VENC JOGO 23 | X | VENC JOGO 24 | |
| 33 | | | VENC JOGO 29 | X | PERD JOGO 25 | |
| 34 | | | VENC JOGO 30 | X | PERD JOGO 26 | |
| 35 | | | VENC JOGO 31 | X | PERD JOGO 27 | |
| 36 | | | VENC JOGO 32 | X | PERD JOGO 28 | |
| 37 | | | VENC JOGO 25 | X | VENC JOGO 26 | |
| 38 | | | VENC JOGO 27 | X | VENC JOGO 28 | |
| 39 | | | VENC JOGO 33 | X | VENC JOGO 34 | |
| 40 | | | VENC JOGO 35 | X | VENC JOGO 33 | |
| 41 | | | VENC JOGO 39 | X | PERD JOGO 37 | |
| 42 | | | VENC JOGO 40 | X | PERD JOGO 38 | |

17 DE DEZEMBRO DE 2015 – QUINTA FEIRA

| | | |
|--------------|--|-----------------------|
| Local | Local de Competição: Centro de Eventos São João Batista Acesso Luzerna/Ibicaré – em frente ao SENAI | VOLEI DE PRAIA |
|--------------|--|-----------------------|

| Jogo | Sexo | Hora | Município [A] | X | Município [B] | Chave |
|------|------|------|---------------|---|---------------|-------|
| 43 | M | 9:00 | VENC JOGO 37 | X | VENC JOGO 38 | ELIM |
| 44 | | | VENC JOGO 42 | X | VENC JOGO 41 | |
| 45 | | | VENC JOGO 44 | X | PERD JOGO 43 | |
| 46 | | | VENC JOGO 43 | X | VENC JOGO 45 | 1º/2º |
| 47 | | | VENC JOGO 43 | X | VENC JOGO 45 | S/N |

15 DE DEZEMBRO DE 2015 – TERÇA FEIRA

| | | |
|--------------|--|-----------------------|
| Local | Local de Competição: Centro de Eventos São João Batista Acesso Luzerna/Ibicaré – em frente ao SENAI | VOLEI DE PRAIA |
|--------------|--|-----------------------|

| Jogo | Sexo | Hora | Município [A] | X | Município [B] | Chave |
|------|------|------|--------------------|---|----------------|-------|
| 1 | F | 8:30 | JOINVILLE | X | MARAVILHA | ELIM |
| 2 | | | PORTO BELO | X | JARAGUÁ DO SUL | |
| 3 | | | BRUSQUE | X | LINDÓIA DO SUL | |
| 4 | | | SÃO JOSÉ | X | ITAPEMA | |
| 5 | | | POMERODE | X | FLORIANÓPOLIS | |
| 6 | | | BALNEÁRIO CAMBORIÚ | X | VENC JOGO 1 | |
| 7 | | | BLUMENAU | X | VENC JOGO 2 | |
| 8 | | | VENC JOGO 3 | X | VENC JOGO 4 | |
| 9 | | | ITAJAÍ | X | VENC JOGO 5 | |
| 10 | | | PERD JOGO 3 | X | PERD JOGO 4 | |

16 DE DEZEMBRO DE 2015 – QUARTA FEIRA

| | | |
|--------------|--|-----------------------|
| Local | Local de Competição: Centro de Eventos São João Batista Acesso Luzerna/Ibicaré – em frente ao SENAI | VOLEI DE PRAIA |
|--------------|--|-----------------------|

| Jogo | Sexo | Hora | Município [A] | X | Município [B] | Chave |
|------|------|------|---------------|---|---------------|-------|
| 11 | F | 8:30 | PERD JOGO 5 | X | PERD JOGO 7 | ELIM |
| 12 | | | PERD JOGO 2 | X | PERD JOGO 9 | |
| 13 | | | PERD JOGO 1 | X | PERD JOGO 8 | |
| 14 | | | VENC JOGO 6 | X | VENC JOGO 7 | |
| 15 | | | VENC JOGO 8 | X | VENC JOGO 9 | |
| 16 | | | VENC JOGO 10 | X | PERD JOGO 6 | |
| 17 | | | VENC JOGO 12 | X | VENC JOGO 13 | |
| 18 | | | VENC JOGO 14 | X | VENC JOGO 15 | |
| 19 | | | VENC JOGO 11 | X | VENC JOGO 16 | |

17 DE DEZEMBRO DE 2015 – QUINTA FEIRA

| | | |
|--------------|--|-----------------------|
| Local | Local de Competição: Centro de Eventos São João Batista Acesso Luzerna/Ibicaré – em frente ao SENAI | VOLEI DE PRAIA |
|--------------|--|-----------------------|

| Jogo | Sexo | Hora | Município [A] | X | Município [B] | Chave |
|------|------|------|---------------|---|---------------|-------|
| 20 | F | 9:00 | VENC JOGO 17 | X | PERD JOGO 15 | ELIM |
| 21 | | | VENC JOGO 19 | X | PERD JOGO 14 | |
| 22 | | | VENC JOGO 20 | X | VENC JOGO 21 | |
| 23 | | | VENC JOGO 22 | X | PERDC JOGO 18 | |
| 24 | | | VENC JOGO 18 | X | VENC JOGO 23 | 1º/2º |
| 25 | | | VENC JOGO 18 | X | PERD JOGO 23 | S/N |

XADREZ



15 DE DEZEMBRO DE 2015 – TERÇA FEIRA

| | | |
|--------------|---|---------------|
| Local | Local de Competição: Salão do Clube 10 de Maio Rua Getúlio Vargas, 106 - Joaçaba | XADREZ |
|--------------|---|---------------|

| Jogo | Sexo | Hora | Município [A] | X | Município [B] | Chave |
|------|------|-------|--------------------|---|---------------|-------|
| 68 | F | 15:00 | JARAGUÁ DO SUL | X | RIO DO SUL | 5 RD |
| 69 | | | CONCÓRDIA | X | LAGES | |
| 70 | | | ITAJAÍ | X | BLUMENAU | |
| 71 | | | NAVEGANTES | X | IÇARA | |
| 72 | | | JOAÇABA | X | FLORIANÓPOLIS | |
| 73 | | | ITAPEMA | X | CRICIÚMA | |
| 74 | | | BRUSQUE | X | JOINVILLE | |
| 75 | M | 15:00 | FLORIANÓPOLIS | X | ITAJAÍ | |
| 76 | | | JOINVILLE | X | CHAPECÓ | |
| 77 | | | LAGES | X | BLUMENAU | |
| 78 | | | JARAGUÁ DO SUL | X | CONCÓRDIA | |
| 79 | | | BALNEÁRIO CAMBORIÚ | X | POMERODE | |
| 80 | | | IÇARA | X | CAÇADOR | |
| 81 | | | NAVEGANTES | X | CURITIBANOS | |
| 82 | | | ITAPEMA | X | JOAÇABA | |
| 83 | | | SÃO BENTO DO SUL | X | BRUSQUE | |

16 DE DEZEMBRO DE 2015 – QUARTA FEIRA

6ª RODADA – Início 15 horas

17 DE DEZEMBRO DE 2015 – QUINTA FEIRA

7ª RODADA – Início 9 horas