

# JOAÇABA • HERVAL D'OESTE • LUZERNA

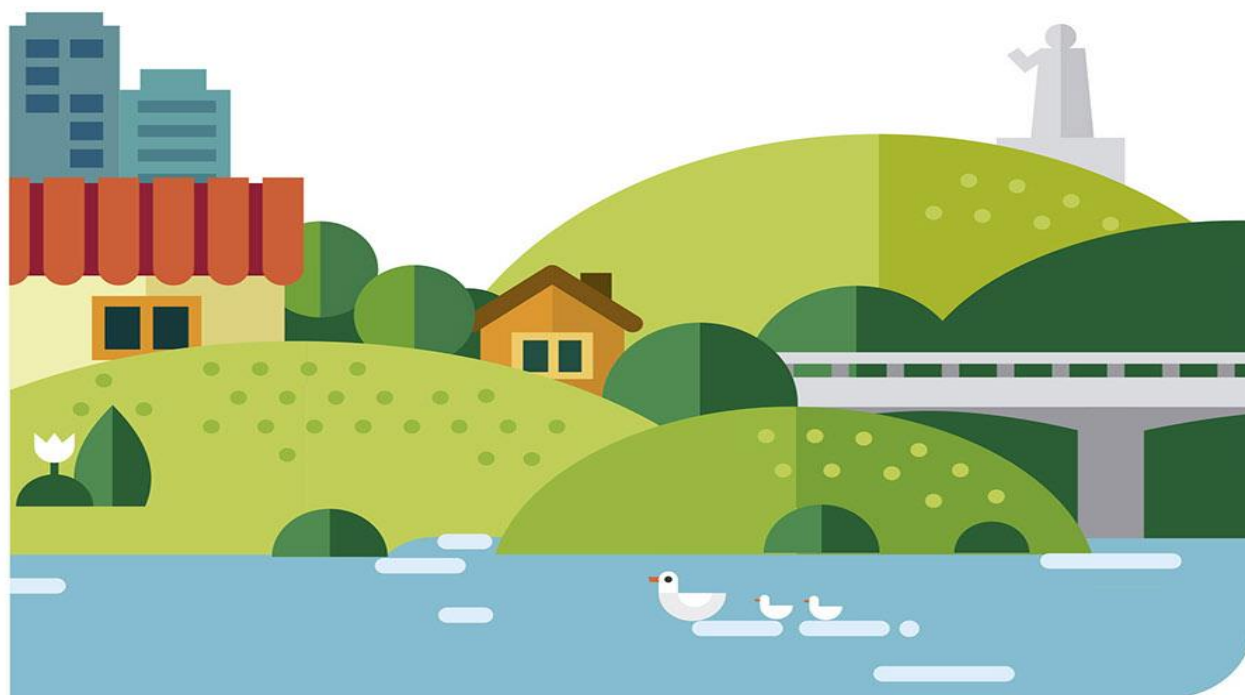

## *Boletim 06 – Resultados*

**DRUGAS.**  
NÃO DÁ MAIS PRA ACEITAR.



## TRIBUNAL DE JUSTIÇA DESPORTIVA DE SANTA CATARINA

### PROCESSO 13-15-CD-55ºJASC-FUTSAL-ITAJAI

**Denunciado:** James Roberto Santana – Atleta De Futsal de Itajaí

**Enquadramento:** Art. 187 do CJD/SC

**Modalidade:** Futsal Masculino

**Data:** 14.12.2015

**Horário:** 11h

**Relator:** Ricardo Hack

**Defensora Dativa:** Gabriela Scheiwe

#### **DECISÃO:**

Por unanimidade de votos, conhecer da denuncia, julgando-a procedente, para por maioria aplicar ao Senhor James Roberto Santana, Atleta de Futsal de Itajaí, a pena de quatro jogos de suspensão, com fulcro no art. 187 do CJD/SC, vencidos o Auditor Vice Presidente que aplicava cinco jogos de suspensão e o Presidente que desclassificava.

**Encerrada a sessão às 11h20.**

**P.R.I**

Joaçaba, 14 de dezembro de 2015.

**Alexandre Beck Monguilhott**  
Presidente da Comissão Disciplinar

---

### PROCESSO 14-15-CD-55ºJASC-FUTSAL-JOINVILLE

**Denunciado:** Mithyue de Linhares – Atleta De Futsal de Joinville

**Enquadramento:** Art. 202 do CJD/SC

**Modalidade:** Futsal Masculino

**Data:** 14.12.2015

**Horário:** 11h

**Relator:** Vinícius Guilherme Bion

**Defensora Dativa:** Gabriela Scheiwe

#### **DECISÃO:**

Por unanimidade de votos, conhecer da denuncia, julgando-a procedente, para por maioria, aplicar ao Senhor Mithyue de Linhares, Atleta de Futsal de Joinville, a pena de um jogo de suspensão, com fulcro no art. 185 do CJD/SC.

**Encerrada a sessão às 11h35.**

**P.R.I**

Joaçaba, 14 de dezembro de 2015.

**Alexandre Beck Monguilhott**  
Presidente da Comissão Disciplinar

## PROCESSO 15-15-CD-55ºJASC-XADREZ-CRICIUMA

**Denunciado:** Município de Criciúma

**Enquadramento:** Art. 203 do CJD/SC

**Denunciado:** Willian Domingues Bianchi – Atleta de Xadrez do Município de Criciúma

**Enquadramento:** Art. 202 do CJD/SC

**Denunciado:** Bruno Wendorff Lucci – Atleta de Xadrez do Município de Criciúma

**Enquadramento:** Art. 202 do CJD/SC

**Denunciado:** Lucas Aguiar Cunha – Atleta de Xadrez do Município de Criciúma

**Enquadramento:** Art. 202 do CJD/SC

**Denunciado:** Daniel Gustavo Sprotte – Atleta de Xadrez do Município de Criciúma

**Enquadramento:** Art. 202 do CJD/SC

**Modalidade:** Xadrez Masculino

**Data:** 14.12.2015

**Horário:** 18:30 h

**Relator:** Ricardo Hack

**Defensora Dativa:** Gabriela Scheiwe

### **DECISÃO:**

**Município de Criciúma:** Por maioria de votos, absolvido, vencidos o Relator que condenava a pena de exclusão e o Auditor Alessandro Kishino que condenava a pena de suspensão por 360 dias.

**Atletas - Willian Domingues Bianchi, Bruno Wendorff Lucci, Lucas Aguiar Cunha e Daniel Gustavo Sprotte:** Por maioria de votos, suspender o julgamento, e aguardar a citação por boletim, incluída na próxima pauta, vencido o Relator que condenava a pena de três partidas e o Auditor Alessandro que absolvía.

**Encerrada a sessão às 19h25.**

**P.R.I**

Joaçaba, 14 de dezembro de 2015.

**Alexandre Beck Monguilhott**  
Presidente da Comissão Disciplinar

### PROCESSO 16-15-CD-55ºJASC-FUTSAL-SÃO LOURENÇO OESTE

**Denunciado:** Danilo Alexandre Ramos Rodrigues – Atleta Futsal – São Lourenço do Oeste

**Enquadramento:** Art. 190, §1º do CJD/SC

**Modalidade:** Futsal Masculino

**Data:** 14.12.2015

**Horário:** 11:30 h

**Relator:** Mauro Mahfud

**Defensora Dativa:** Gabriela Scheiwe

#### **DECISÃO:**

Por unanimidade de votos, conhecer da denuncia, julgando-a procedente, para por maioria, nos termos do Art. 147-§Único, aplicar ao Senhor Danilo Alexandre Ramos Rodrigues, atleta de Futsal de São Lourenço do Oeste, a pena de um jogo de suspensão, com fulcro no art. 202 do CJD/SC.

**Encerrada a sessão às 11h55.**

**P.R.I**

Joaçaba, 14 de dezembro de 2015.

**Alexandre Beck Monguilhott**  
Presidente da Comissão Disciplinar

---

### PROCESSO 17-15-CD-55ºJASC-XADREZ-FEM-CRICIUMA

**Denunciado:** Katia Elaine Sprotte – Atleta de Xadrez de Criciúma

**Enquadramento:** Art. 202 do CJD/SC

**Modalidade:** Xadrez Feminino

**Data:** 14.12.2015

**Horário:** 18:30 h

**Relator:** Ricardo Hack

**Defensora Dativa:** Gabriela Schiewe

#### **DECISÃO:**

Por maioria de votos, suspender o julgamento, e aguardar a citação por boletim, incluída na próxima pauta, vencido o Relator que condenava a pena de três partidas e o Auditor Alessandro que absolvía.

**Encerrada a sessão às 19h25.**

**P.R.I**

Joaçaba, 14 de dezembro de 2015.

**Alexandre Beck Monguilhott**  
Presidente da Comissão Disciplinar



## PROCESSO Nº 22/2015-TJD-RV-JASC-FUTSAL-SÃO LOURENÇO OESTE

**Recorrente:** Procuradoria de Justiça Desportiva

**Recorrida:** Decisão da Comissão Disciplinar (Processo 16.15-CD-JASC-FUTSAL-SAO LOURENÇO OESTE)

**Assunto:** Recurso Voluntário

**Data:** 14.12.2015

**Hora:** 16:00 h

**Relator:** Aldo Abrahão Massih Júnior

### DECISÃO:

Por unanimidade de votos, conhecer do Recurso Voluntário para no mérito reformar a decisão de primeiro grau, e por igual votação condenar no tipo do Art. 190, §1º aplicando a pena mínima de dois jogos de suspensão ao Senhor Danilo Alexandre Ramos Rodrigues – Atleta de Futsal do município de São Lourenço do Oeste.

**Encerrada a sessão às 16h30.**

**P.R.I.**

Joaçaba, 14 de dezembro de 2015.

**LUCIANO HOSTINS  
PRESIDENTE DO TJD/SC**



## TAEKWONDO

[contato@fctkd.org](mailto:contato@fctkd.org) – [jasc@fesporte.sc.gov.br](mailto:jasc@fesporte.sc.gov.br)



Local de Competição: **GE EM São Francisco**  
**Av. Frei João – Luzerna**

Período: **15 e 16/12**

### Ata do Congresso Técnico

Aos quatorze dias do mês de dezembro de dois mil e quinze, às 19:15 horas, reuniram-se neste Congresso Técnico os técnicos abaixo assinados no Auditório Frei Bruno em Joaçaba / SC, deu-se início ao Congresso Técnico da modalidade TAEKWONDO. Primeiramente foram entregues as credenciais, onde os técnicos que não apresentaram foram as cidades de: Porto União, o mesmo deve entregar até o início da competição caso contrário serão desclassificados, em seguida a programação pré-estabelecida foi confirmada sem ressalvas. O tempo de luta são 3 rounds de 2 minutos com 1min de descanso para todas as lutas. Foram permitidas meias eletrônicas pessoais com inspeção, sendo que, quaisquer que sejam a alteração de burlar ou alterar o equipamento, o atleta será desclassificado. O nome da cidade no uniforme somente costurado, bordado ou estampado e a toalha é obrigatório, e patrocinadores no uniforme foi permitido. Atletas que não compareceram foram excluídos do sistema de chaves. Dando prosseguimento, formou-se a comissão disciplinar dos ÁRBITROS: Sandro Hirata, Leandro Bezerra e Adonai Silveira. TÉCNICOS: Antonio Jauri da Costa, Lenoir de Oliveira, Erickson Busatto de Souza. Início da competição conforme programação as 8:45. Os atletas deverão portar todos os equipamentos de proteção e bucal (branco ou transparente), uniforme (Dobok). O sorteio das chaves foi feito na presença de todos e disponibilizado para visualização em Datashow.

## BASQUETEBOL



### 14 DE DEZEMBRO DE 2015 – SEGUNDA FEIRA

<b>Local</b>	<b>GE Municipal Oscarzão – Herval d'Oeste Rua São Paulo, 118</b>	<b>BASQUETEBOL</b>
--------------	--	--------------------

Jogo	Sexo	Hora	Município [A]		X	Município [B]		Chave
20	M	9:30	ITAJAÍ	60	X	76	JOINVILLE	A
21	M	11:00	CONCÓRDIA	70	X	61	FLORIANÓPOLIS	A
22	F	15:30	ITAJAÍ	57	X	66	JARAGUÁ DO SUL	3º/4º
23	F	17:00	BLUMENAU	76	X	36	CHAPECÓ	1º/2º
24	M	18:30	XAXIM	45	X	82	BLUMENAU	B
25	M	20:00	BRUSQUE	99	X	33	CRICIÚMA	B

BASQUETEBOL FEMININO		
1º	BLUMENAU	13
2º	CHAPECÓ	8
3º	JARAGUÁ DO SUL	5
4º	ITAJAÍ	3
5º	FLORIANÓPOLIS	2
6º	CONCÓRDIA	1
7º	SÃO JOSÉ	

## BOCHA RAFA VOLLO MASCULINO DIVISÃO ESPECIAL



### 14 DE DEZEMBRO DE 2015 – SEGUNDA FEIRA

**Local**

**Clube Vitória – Luzerna  
Avenida 16 de Fevereiro, 127 – Centro**

**BOCHA RAFA VOLLO  
ESPECIAL**

Jogo	Sexo	Hora	Município [A]		X	Município [B]		Cat.	Chave
1	M	9:00	CAÇADOR	15	X	12	ITAJAÍ	T	U
2		9:00	CHAPECÓ	12	X	15	TIMBÓ		
3		10:00	QUILOMBO	2	X	15	CRICIÚMA		
4		10:00	TIMBÓ	8	X	15	CAÇADOR	I	
5		11:00	CHAPECÓ	15	X	3	QUILOMBO		
6		11:00	CRICIÚMA	15	X	8	ITAJAÍ	D	
7		13:00	CAÇADOR	15	X	10	CRICIÚMA		
8		13:00	QUILOMBO	15	X	9	TIMBÓ		
9		14:00	ITAJAÍ	15	X	7	CHAPECÓ	T	
10		14:00	QUILOMBO	8	X	15	CAÇADOR		
11		15:00	CHAPECÓ	13	X	15	CRICIÚMA		
12		15:00	TIMBÓ	15	X	12	ITAJAÍ	I	
13		16:00	CAÇADOR	15	X	6	CHAPECÓ		
14		16:00	ITAJAÍ	15	X	12	QUILOMBO		
15		17:00	CRICIÚMA	11	X	15	TIMBÓ		



## BOLÃO 16 FEMININO



### 14 DE DEZEMBRO DE 2015 – SEGUNDA FEIRA

<b>Local</b>	<b>Clube Vitória – Luzerna Avenida 16 de Fevereiro, 127 – Centro</b>	<b>BOLÃO 16</b>
--------------	--	-----------------

Jogo	Sexo	Hora	Município [A]		X	Município [B]		Chave
6	F	13:30	CAÇADOR	1356	X	1460	BLUMENAU	U
7		14:45	TIMBÓ	1226	X	1268	JOINVILLE	
8		16:00	ITAJAÍ	1423	X	1424	BLUMENAU	
9		17:15	JOINVILLE	1220	X	1235	CAÇADOR	
10		18:30	ITAJAÍ	1421	X	1303	TIMBÓ	

BOLÃO "16" FEMININO		
1º	BLUMENAU	13
2º	ITAJAÍ	8
3º	CAÇADOR	5
4º	JOINVILLE	3
5º	TIMBÓ	2

## BOLÃO 23 FEMININO



### 14 DE DEZEMBRO DE 2015 – SEGUNDA FEIRA

**Local**

**Complexo Esportivo da UNOESC – Joaçaba  
Rua José Firmo Bernardi – Bairro Flor da Serra**

**BOLÃO 23**

Jogo	Sexo	Hora	Município [A]		X	Município [B]		Chave
1	F	8:00	CONCÓRDIA	1361	X	1362	ITAJAÍ	A
2		9:15	VIDEIRA	1409	X	1375	BLUMENAU	B
3		10:30	LAGES	1370	X	1331	PIRATUBA	A
4		11:45	CHAPECÓ	1336	X	1402	RIO DO SUL	B
5		13:00	TIMBÓ	1385	X	1394	ITAJAÍ	A
6		14:15	CANOINHAS	1356	X	1376	BLUMENAU	B
7		15:30	LAGES	1372	X	1374	CONCÓRDIA	A
8		16:45	CHAPECÓ	1337	X	1397	VIDEIRA	B
9		18:00	PIRATUBA	1335	X	1398	TIMBÓ	A
10		19:15	RIO DO SUL	1406	X	1281	CANOINHAS	B

## CICLISMO



### DIA 14 DE DEZEMBRO DE 2015 – SEGUNDA FEIRA

**Local**

Clube Atlético Comercial  
Rua Avelino Volpato, Bairro Cidade Alta - Joaçaba

**CICLISMO**

QUALIFY			
CLAS..	NOME	MUNICÍPIO	TEMPO
1º	BERNARDO NEVES CRUZ	BRUSQUE	1:50.98
2º	MAICON ZOTTIS	FLORIANÓPOLIS	1:52.84
3º	LUCAS EDUARDO DE BORBA	ITAJAÍ	1:54.00
4º	ROGER NOVACK VIEIRA	CONCÓRDIA	1:55.42
5º	WALACE HENRIQUE MIRANDA	BRUSQUE	1:55.96
6º	WILLIAM BORTOLOZZO	FLORIANÓPOLIS	1:58.12
7º	MARKOLF ERASMUS BERCHTOLD	CONCÓRDIA	1:59.06
8º	MATHEUS BRAIAN NEITZKE	TIMBÓ	2:03.21
9º	RENATO PEREIRA	BRUSQUE	2:03.72
10º	LUCAS BERTOL	FLORIANÓPOLIS	2:05.29
11º	NATANIEL ROBLEDO GIACOMOZZI	JOAÇABA	2:09.49
12º	JOÃO VITOR SCHMIDT	TIMBÓ	2:14.25
13º	DIOGO MACHADO LOPES	ITAPEMA	2:16.59
14º	CRISTIANO MARTINS DOS SANTOS	ITAJAÍ	2:22.35
15º	DANIEL DALLABONA	TIMBÓ	2:38.13
16º	WILLIAN SCHMIDT	JOINVILLE	2:42.68
17º	JULIO CESAR FERRETTI PLUCENIO	GASPAR	2:48.24
18º	THIAGO BROCKWELD	ITAJAÍ	3:08.45
19º	LUIZ EDUARDO SCHEFFER	GASPAR	3:09.29
20º	VINICIUS THEISS	GASPAR	3:15.89
21º	GABRIEL VENÂNCIO	JOINVILLE	3:19.95
22º	MATHEUS HENRIQUE DA CRUZ	SÃO JOSÉ	3:22.12
23º	GABRIEL BOLAUF	SÃO JOSÉ	3:23.68
24º	VINICIUS RAFAEL PLETZ	SÃO JOSÉ	3:29.58
25º	IANATÃ VEIGA DA SILVA	JOINVILLE	4:28.57

PROVA: DOWNHILL			
CLAS.	NOME	MUNICÍPIO	TEMPO
1º	BERNARDO NEVES CRUZ	BRUSQUE	1:44.74
2º	MARKOLF ERASMUS BERCHTOLD	CONCÓRDIA	1:45.01
3º	MAICON ZOTTIS	FLORIANÓPOLIS	1:45.41
4º	WALACE HENRIQUE MIRANDA	BRUSQUE	1:46.11
5º	ROGER NOVACK VIEIRA	CONCÓRDIA	1:47.62
6º	LUCAS BERTOL	FLORIANÓPOLIS	1:53.65
7º	RENATO PEREIRA	BRUSQUE	1:57.40
8º	LUCAS EDUARDO DE BORBA	ITAJAÍ	2:00.32
9º	WILLIAM BORTOLOZZO	FLORIANÓPOLIS	2:00.37
10º	JOÃO VITOR SCHMIDT	TIMBÓ	2:01.00
11º	NATANIEL ROBLEDO GIACOMOZZI	JOAÇABA	2:03.10
12º	MATHEUS BRAIAN NEITZKE	TIMBÓ	2:08.21
13º	DIOGO MACHADO LOPES	ITAPEMA	2:09.63
14º	CRISTIANO MARTINS DOS SANTOS	ITAJAÍ	2:13.36
15º	WILLIAN SCHMIDT	JOINVILLE	2:18.36
16º	VINICIUS THEISS	GASPAR	2:23.30
17º	THIAGO BROCKWELD	ITAJAÍ	2:29.02
18º	DANIEL DALLABONA	TIMBÓ	2:29.41
19º	VINICIUS RAFAEL PLETZ	SÃO JOSÉ	2:37.28
20º	JULIO CESAR FERRETTI PLUCENIO	GASPAR	2:38.72
21º	LUIZ EDUARDO SCHEFFER	GASPAR	2:39.18
22º	GABRIEL VENÂNCIO	JOINVILLE	2:50.01
23º	GABRIEL BOLAUF	SÃO JOSÉ	2:57.95
24º	MATHEUS HENRIQUE DA CRUZ	SÃO JOSÉ	3:00.36
25º	IANATÃ VEIGA DA SILVA	JOINVILLE	5:00.45

QUADRO PARCIAL DE PONTOS									
CLASSIFICAÇÃO	CICLISMO	CROSS COUNTRY	CONTRA - RELÓGIO IND.	MARATHON FEMININO	MARATHON MASCULINO	ESTRA DA	DOWN-HILL	BICICROSS	TOTAL
2º	ITAJAÍ	19	4	25	14	4	4	<b>70</b>	
3º	BRUSQUE	3	17		4	16	21	<b>61</b>	
4º	CONCÓRDIA	13	3	7	9	1	14	<b>47</b>	
5º	JOINVILLE	14			6	10	3	<b>33</b>	
6º	CHAPECÓ	2	7		5	4		<b>18</b>	
7º	TIMBÓ		1	5	6	2	3	<b>17</b>	
8º	JOAÇABA	2			4	8	1	<b>15</b>	
9º	SÃO JOSÉ	1	2		2	3	3	<b>11</b>	
10º	XAXIM		2		3	2		<b>7</b>	
11º	ITAPEMA		2		1	2	1	<b>6</b>	
12º	BLUMENAU				1	1	2	<b>4</b>	
13º	SÃO BENTO DO SUL		1		1	1		<b>3</b>	
14º	GASPAR						3	<b>3</b>	

## FUTEBOL



### 14 DE DEZEMBRO DE 2015 – SEGUNDA FEIRA

<b>Local</b>	<b>Estádio Municipal José Afonso D'Agostini – Herval d'Oeste Rua Pedro Paludo, s/nº – Jardim José Rupp</b>	<b>FUTEBOL</b>
--------------	--	----------------

Jogo	Sexo	Hora	Município [A]	X	Município [B]	Chave
17	M	9:00	BRUSQUE 2	X	3 MARAVILHA	A
18		10:30	BLUMENAU 2	X	0 STO AMARO DA IMPERATRIZ	B
19		15:30	CHAPECÓ 3	X	1 LAGES	A
20		17:00	JOAÇABA 2	X	2 FLORIANÓPOLIS	B

### ATLETA COM CARTÃO FUTEBOL MASCULINO

Atleta	Município	Amarelo	Amarelo	Vermelho
JOAO VITOR PERSUHN PEREIRA	BLUMENAU	14/12		
LUCAS PEREIRA	BLUMENAU	13/12		
<b>OTÁVIO AUGUSTO PANDOLFO</b>	<b>BLUMENAU</b>	<b>10/12</b>	<b>14/12</b>	
KENDY TATEISHI BERBEL	CHAPECÓ	12/12		
LEONARDO DUTRA	CHAPECÓ	14/12		
LUIZ FELIPE S. DAL PIVA	CHAPECÓ	13/12		
PEDRO HENRIQUE PEROTTI	CHAPECÓ	14/12		
VINICIUS FARIAS LOCATELLI	CHAPECÓ	13/12		
CAYNÃ BUBOLS MACHADO SARDO	FLORIANÓPOLIS	14/12		
HALLYSSON CARLOS PEREIRA	FLORIANÓPOLIS	13/12		
JONATAN LIMA DE ARAUJO	FLORIANÓPOLIS	11/12		
JONATHAN SOARES OURIQUES	FLORIANÓPOLIS	14/12		
PATRICK PESSOA DUARTE	FLORIANÓPOLIS	11/12		
TIAGO CORTES	FLORIANÓPOLIS	11/12		
ARTHUR ALBARA	JABORÁ	13/12		
ELITON DINIZ TONIELO	JABORÁ	12/12		
ERIKSON A. DE FARIAS CASSEMIRO	JABORÁ	13/12		
JEAN CARLOS MOURA	JABORÁ	12/12		
MATHEUS HENRIQUE S. POPP	JABORÁ	11/12		
DJULIAN MARTINI	MARAVILHA	12/12		
MATHEUS PEDROSO DA SILVA	MARAVILHA	13/12		
MICHEL LUIZ BAVARESCO	MARAVILHA	10/12		
MURILO MATHEUS BORTOLOTTI	MARAVILHA	13/12		
JOAO BATISTA DE AMORIM JUNIOR	SANTO AMARO DA IMPERATRIZ	11/12		
EDUARDO DA COSTA	SANTO AMARO DA IMPERATRIZ	11/12		
FREDERICO RUTKOSKI	SANTO AMARO DA IMPERATRIZ	13/12		
<b>CLEISON VIEIRA SOARES</b>	<b>JOAÇABA</b>			<b>14/12</b>

## FUTSAL MASCULINO DIVISÃO ESPECIAL



### 14 DE DEZEMBRO DE 2015 – SEGUNDA FEIRA

<b>Local</b>	<b>Centro de Eventos da Unoesc Rua Jaime Martins Alves s/n – Joaçaba</b>	<b>FUTSAL ESPECIAL</b>
--------------	--	----------------------------

Jogo	Sexo	Hora	Município [A]		X	Município [B]		Chave
13	M	15:30	ITAJAÍ	3	X	1	SÃO LOURENÇO DO OESTE	U
14		17:00	BLUMENAU	1	X	2	JOINVILLE	

<b>Local</b>	<b>Complexo Esportivo da Unoesc Rua José Firmino Bernardi s/n – Joaçaba</b>	<b>FUTSAL ESPECIAL</b>
--------------	---	----------------------------

Jogo	Sexo	Hora	Município [A]		X	Município [B]		Chave
15	M	20:00	CONCÓRDIA	1	X	1	JARAGUÁ DO SUL	U

FUTSAL MASCULINO DIV. ESPECIAL		
1º	CONCÓRDIA	15
2º	JARAGUÁ DO SUL	10
3º	JOINVILLE	7
4º	ITAJAÍ	5
5º	SÃO LOURENÇO DO OESTE	4
6º	BLUMENAU	3

## FUTSAL FEMININO DIVISÃO ESPECIAL



### 14 DE DEZEMBRO DE 2015 – SEGUNDA FEIRA

<b>Local</b>	<b>GE Municipal de Erval Velho Rua Cel. Honorato Vieira s/n – Erval Velho</b>	<b>FUTSAL ESPECIAL</b>
--------------	---	----------------------------

Jogo	Sexo	Hora	Município [A]		X	Município [B]		Chave
1	F	17:00	CHAPECÓ	3	X	0	SÃO JOSÉ	U
2		18:30	BRUSQUE	5	X	2	CRICIÚMA	
3		20:00	ITAJAÍ	2	X	1	BLUMENAU	

### ATLETA COM CARTÃO – FUTSAL DIVISÃO ESPECIAL FEMININO

Atleta	Município	Amarelo	Amarelo	Vermelho
CINTIA RAFAELA FELDMANN	BLUMENAU	14/12		
MARIA LETICIA DA SILVA CONCEIÇÃO	BLUMENAU	14/12		
MARCELA NASCIMENTO LEANDO	CRICIUMA	14/12		
MARIA TEREZA DEMETRIO DE	CRICIUMA	14/12		
DANIELA RICHTER	SÃO JOSÉ			14/12

## FUTSAL MASCULINO



### 14 DE DEZEMBRO DE 2015 – SEGUNDA FEIRA

<b>Local</b>	<b>Centro de Eventos da Unoesc Rua Jaime Martins Alves s/n – Joaçaba</b>	<b>FUTSAL</b>
--------------	--	---------------

Jogo	Sexo	Hora	Município [A]	X	Município [B]	Chave
17	M	9:30	SÃO MIGUEL DO OESTE	1	2 POMERODE	B
18		11:00	VIDEIRA	2	1 TUBARÃO	B
19		14:00	XAXIM	4	3 ÁGUA DOCE	A
20		20:00	JOAÇABA	2	0 FLORIANÓPOLIS	A

#### ATLETA COM CARTÃO FUTSAL MASCULINO

Atleta	Município	Amarelo	Amarelo	Vermelho
ANTONIO ROGÉRIO MAFRA	FLORIANÓPOLIS	13/12		
ANDRE CRISTIANO NOVELLO JUNIOR	FLORIANÓPOLIS	10/12		
EDISON MACHADO COELHO	FLORIANÓPOLIS	13/12		
JEDSON JOSE MABONI JUNIOR	FLORIANÓPOLIS	10/12		
RAFAEL MEDEIROS RODRIGUES	FLORIANÓPOLIS	12/12		
WILLIAN REGO PEREIRA	FLORIANÓPOLIS	12/12		
ALISSON PEDRO SILVA DE LIMA	JOAÇABA	13/12		
GUILHERME DAMACENO	JOAÇABA	14/12		
LUCAS PAULO BOCCA	JOAÇABA	13/12		
UHELLINGTON BONFIM DE SOUZA	JOAÇABA	10/12		
FABIO HENRIQUE DA SILVA KOEPP	POMERODE	10/12		
MARCIO BANDEIRA RODRIGUES	POMERODE	13/12		
WILLIAM BORDIGNON	TUBARÃO	12/12		
YURI ALVES BRASIL	TUBARÃO	10/12		
LEANDRO SULZBACHER	VIDEIRA	12/12		
MAICON JOHN NUNES DO AMARAL	VIDEIRA	11/12		
YAN MATHEUS DE DEUS	VIDEIRA	12/12		
FERNANDO JOSE HAMANN	XAXIM	13/12		
RICHARD VICTOR MURILO DA SILVA	XAXIM	13/12		



## FUTSAL FEMININO



### 14 DE DEZEMBRO DE 2015 – SEGUNDA FEIRA

<b>Local</b>	<b>GE Municipal de Erval Velho Rua Coronel Honorato Vieira s/n – Erval Velho</b>	<b>FUTSAL</b>
--------------	--	---------------

Jogo	Sexo	Hora	Município [A]	X	Município [B]	Chave	
9	F	9:00	DIONISIO CERQUEIRA	8	X 1	SANTO AMARO DA IMPERATRIZ	A
10		10:30	CAÇADOR	0	X 3	BALNEÁRIO CAMBORIÚ	A
11		14:00	RIO NEGRINHO	0	X 5	TUBARÃO	B
12		15:30	MONDAÍ	0	X 1	PIRATUBA	B

### ATLETA COM CARTÃO

Atleta	Município	Amarelo	Amarelo	Vermelho
ANGELICA BORGHETTI	DIONÍSIO CERQUEIRA	13/12		
CINTIA GRIEP	DIONÍSIO CERQUEIRA	13/12		
MARIANA MARONEZI	DIONÍSIO CERQUEIRA	13/12		
DOMINIQUE BELTRAME	MONDAÍ	12/12		
FRANCIANE OLIVEIRA DETTENBORN	MONDAÍ	13/12		
KARINE WARKER	MONDAÍ	12/12		
KELI BENDER	MONDAÍ	12/12		
ROSANE MUELLER	MONDAÍ	13/12		
CINDY CARLA SCHUCK	PIRATUBA	11/12		
ELISANDRA MADEIRA GUERRA	RIO NEGRINHO	14/12		
CAROLINE SILVEIRA FRANCISCO	SANTO AMARO DA IMPERATRIZ	14/12		
<b>ARIELE PIRES</b>	<b>TUBARÃO</b>	<b>12/12</b>	<b>14/12</b>	
DANIELI CORREA MASCIESKI	TUBARÃO	13/12		
<b>ROSANE CARDOSO MACHADO</b>	<b>TUBARÃO</b>	<b>13/12</b>	<b>14/12</b>	

## GINÁSTICA ARTÍSTICA



**14 DE DEZEMBRO DE 2015 – SEGUNDA FEIRA**

**Local**

Local de Competição: **GE. Colégio Marista Frei Rogério**  
**Rua Frei Rogério, 596 – Joaçaba**

**GINÁSTICA ARTÍSTICA**

### FEMININO

#### APARELHO SALTO

Clas.	Atleta	Município	Nota
1º	LETICIA MIRANDA	ITAJAI	12,937
2º	MAYARA SIMIANO	JOINVILLE	12,475
3º	ANA CAROLINE DE LIMA	BLUMENAU	12,325
4º	RENATA MARQUES	BLUMENAU	12,137
5º	SABRINA ELIAS	CRICIUMA	12,087
6º	JAMILE BLOEDORN	BLUMENAU	11,937
7º	ALINE FERREIRA	ITAJAI	11,812
8º	CAMILA MOTTA	BLUMENAU	11,650

#### APARELHO PARALELAS

Clas.	Atleta	Município	Nota
1º	AMANDA DE LIMA	ITAJAI	12,100
2º	ALINE FERREIRA	ITAJAI	10,700
3º	SABRINA ELIAS	CRICIUMA	9,625
4º	JAMILE BLOEDORN	BLUMENAU	9,225
5º	ISABELLE LETICIA DIAS	ITAJAI	8,875
6º	MAYARA SIMIANO	JOINVILLE	8,800
7º	LETICIA MIRANDA	ITAJAI	8,550
8º	RENATA MARQUES	BLUMENAU	6,675

#### APARELHO TRAVE

Clas.	Atleta	Município	Nota
1º	ISABELLE LETICIA DIAS	ITAJAI	12,600
2º	AMANDA DE LIMA	ITAJAI	11,950
3º	MAYARA SIMIANO	JOINVILLE	11,075
4º	RENATA MARQUES	BLUMENAU	10,400
5º	LETICIA MIRANDA	ITAJAI	10,375
6º	JAMILE BLOEDORN	BLUMENAU	10,275
7º	SABRINA ELIAS	CRICIUMA	10,200
8º	ANA CAROLINE DE LIMA	BLUMENAU	9,725

<b>APARELHO SOLO</b>			
<b>Clas.</b>	<b>Atleta</b>	<b>Município</b>	<b>Nota</b>
1º	LETICIA MIRANDA	ITAJAI	12,125
2º	AMANDA DE LIMA	ITAJAI	12,075
3º	JAMILE BLOEDORN	BLUMENAU	11,650
4º	SABRINA ELIAS	CRICIUMA	11,575
5º	CAMILA MOTTA	BLUMENAU	11,425
6º	RENATA MARQUES	BLUMENAU	11,275
7º	ISABELLE LETICIA DIAS	ITAJAI	11,225
8º	ANA CAROLINE DE LIMA	BLUMENAU	10,725

<b>GINÁSTICA ARTÍSTICA FEMININO</b>		
1º	ITAJAÍ	13
2º	BLUMENAU	8
3º	CRICIÚMA	5
4º	FLORIANÓPOLIS	3
5º	JOINVILLE	2
6º	CHAPECÓ	1

## MASCULINO

APARELHO SOLO			
Clas.	Atleta	Município	Nota
1º	ERICK TOSE	BLUMENAU	13,850
2º	EVERSON ANDERSON DA COSTA	ITAJAI	13,250
3º	TOMAS SIQUEIRA	ITAJAI	13,050
4º	JOAO MIGUEL VIEIRA	JOINVILLE	12,800
5º	JUAN CARLOS FARIAS	ITAJAI	12,650
6º	EMERSON ANDERSON DA COSTA	ITAJAI	12,600
7º	GABRIEL DOS SANTOS	JOINVILLE	11,300
8º	LUIZ BRANDEL	BLUMENAU	10,350

APARELHO CAVALO			
Clas.	Atleta	Município	Nota
1º	EVERSON ANDERSON DA COSTA	ITAJAI	13,300
2º	EMERSON ANDERSON DA COSTA	ITAJAI	12,250
3º	TOMAS SIQUEIRA	ITAJAI	12,050
4º	GIOVANNI SABINO	BLUMENAU	11,250
5º	LUIZ BRANDEL	BLUMENAU	11,100
6º	GABRIEL DOS SANTOS	JOINVILLE	9,350
7º	LUCAS PEREIRA	JOINVILLE	8,350

APARELHO ARGOLAS			
Clas.	Atleta	Município	Nota
1º	JUAN CARLOS FARIAS	ITAJAI	13,600
2º	EVERSON ANDERSON DA COSTA	ITAJAI	13,050
3º	TOMAS SIQUEIRA	ITAJAI	12,600
4º	ERICK TOSE	BLUMENAU	12,200
5º	GIOVANNI SABINO	BLUMENAU	12,000
6º	BRUNO FRANZZMANN	BLUMENAU	10,800
7º	LUIZ BRANDEL	BLUMENAU	10,750
8º	GABRIEL DOS SANTOS	JOINVILLE	10,500

APARELHO SALTO			
Clas.	Atleta	Município	Nota
1º	TOMAS SIQUEIRA	ITAJAI	12,900
2º	ESTEFANO PEREIRA	FLORIANOPOLIS	12,900
3º	ERICK TOSE	BLUMENAU	12,775
4º	JOAO MIGUEL VIEIRA	JOINVILLE	12,075
5º	EMERSON ANDERSON DA COSTA	ITAJAI	11,850
6º	LUIZ BRANDEL	BLUMENAU	11,625
7º	LUCAS PEREIRA	JOINVILLE	11,475
8º	ERICK GONÇALVES	CRICIUMA	10,800

<b>APARELHO PARALELAS</b>			
<b>Clas.</b>	<b>Atleta</b>	<b>Município</b>	<b>Nota</b>
1º	TOMAS SIQUEIRA	ITAJAI	12,900
2º	EVERSON ANDERSON DA COSTA	ITAJAI	12,300
3º	JUAN CARLOS FARIAS	ITAJAI	12,200
4º	ERICK TOSE	BLUMENAU	11,950
5º	BRUNO FRANZZMANN	BLUMENAU	11,350
6º	LUIZ BRANDEL	BLUMENAU	11,100
7º	MARCO AURELIO DOS SANTOS	BLUMENAU	10,900
8º	EMERSON ANDERSON DA COSTA	ITAJAI	10,500

<b>APARELHO BARRA FIXA</b>			
<b>Clas.</b>	<b>Atleta</b>	<b>Município</b>	<b>Nota</b>
1º	JUAN CARLOS FARIAS	ITAJAI	12,850
2º	TOMAS SIQUEIRA	ITAJAI	12,350
3º	EVERSON ANDERSON DA COSTA	ITAJAI	11,700
4º	EMERSON ANDERSON DA COSTA	ITAJAI	10,200
5º	ERICK TOSE	BLUMENAU	9,950
6º	BRUNO FRANZZMANN	BLUMENAU	9,600
7º	LUIZ BRANDEL	BLUMENAU	6,300
8º	GABRIEL DOS SANTOS	JOINVILLE	4,300

<b>GINÁSTICA ARTÍSTICA MASCULINO</b>		
1º	ITAJAÍ	13
2º	BLUMENAU	8
3º	JOINVILLE	5
4º	FLORIANÓPOLIS	3

## HANDEBOL MASCULINO



### 14 DE DEZEMBRO DE 2015 – SEGUNDA FEIRA

<b>Local</b>	<b>GE Complexo Esportivo Unoesc Rua José Firmino Bernardi s/n – Joaçaba</b>	<b>HANDEBOL</b>
--------------	---	-----------------

Jogo	Sexo	Hora	Município [A]		X	Município [B]		Chave
13	M	15:30	SAUDADES	20	X	35	BALNEÁRIO CAMBORIÚ	B
14		17:00	SÃO JOSÉ	19	X	22	CAÇADOR	A
15		18:30	BLUMENAU	30	X	30	ITAJAÍ	A

<b>Local</b>	<b>Centro de Eventos da Unoesc Rua Jaime Martins Alves s/n – Joaçaba</b>	<b>HANDEBOL</b>
--------------	--	-----------------

Jogo	Sexo	Hora	Município [A]		X	Município [B]		Chave
16	M	18:30	JOAÇABA	30	X	16	VIDEIRA	B

## HANDEBOL FEMININO



### 14 DE DEZEMBRO DE 2015 – SEGUNDA FEIRA

<b>Local</b>	<b>GE Complexo Esportivo Unoesc Rua José Firmino Bernardi s/n – Joaçaba</b>	<b>HANDEBOL</b>
--------------	---	-----------------

Jogo	Sexo	Hora	Município [A]		X	Município [B]		Chave
15	F	09:30	ITAJAÍ	32	X	18	VIDEIRA	3º/4º
16		11:00	CONCÓRDIA	23	X	21	BLUMENAU	1º/2º

HANDEBOL FEMININO		
1º	CONCÓRDIA	13
2º	BLUMENAU	8
3º	ITAJAÍ	5
4º	VIDEIRA	3
5º	CHAPECÓ	2
6º	CRICIUMA	1
7º	URUSSANGA	
8º	FLORIANÓPOLIS	

## TÊNIS MASCULINO



### 14 DE DEZEMBRO DE 2015 – SEGUNDA FEIRA

<b>Local</b>	<b>Clube 10 de Maio – Sede Campestre Rua José Firmo Bernardi s/n – Joaçaba</b>	<b>TÊNIS</b>
--------------	--	--------------

Jogo	Sexo	Hora	Município [A]		X	Município [B]		Chave
25	M	9:00	ITAJAÍ	3	X	2	CONCÓRDIA	ELIM
26		9:00	BRUSQUE	3	X	1	FLORIANÓPOLIS	ELIM
27		15:00	CONCÓRDIA	0	X	4	BRUSQUE	ELIM



## TÊNIS DE MESA



### DIA 14 DE DEZEMBRO DE 2015 – SEGUNDA FEIRA

**Local**

Local de Competição: **AVVMOC – Associação dos Vendedores  
Viajantes do Meio Oeste Catarinense**  
Estrada 2 casa, s/n - Joaçaba

**TÊNIS DE MESA**

Jogo	Sexo	Hora	Município [A]		X	Município [B]		Chave
1	M	10:00	ITAJAÍ	3	X	0	RIO DO SUL	A
2	M		CONCÓRDIA	3	X	0	CHAPECÓ	B
3	M		CAMPOS NOVOS	0	X	3	VIDEIRA	B
4	M		CRICIÚMA	3	X	0	LAGES	C
5	M		JOAÇABA	2	X	3	BRUSQUE	C
6	M	14:30	JOINVILLE	3	X	0	ITAPOÁ	D
7	M		FLORIANOPOLIS	3	X	0	BALNEÁRIO CAMBORIÚ	D
8	F		ITAJAÍ	3	X	0	LAGES	A
9	F	14:30	CONCÓRDIA	3	X	0	POUSO REDONDO	B
10	F		JOINVILLE	3	X	1	VIDEIRA	C
11	M	16:00	ITAJAÍ	3	X	1	TIMBÓ	A
12	M		CONCÓRDIA	3	X	0	CAMPOS NOVOS	B
13	M		CHAPECÓ	0	X	3	VIDEIRA	B
14	M		CRICIÚMA	3	X	0	BRUSQUE	C
15	M		LAGES	1	X	3	JOAÇABA	C
16	M	17:30	JOINVILLE	3	X	0	BALNEÁRIO CAMBORIÚ	D
17	M		ITAPOÁ	0	X	3	FLORIANOPOLIS	D
18	F		LAGES	3	X	2	CRICIÚMA	A
19	F		POUSO REDONDO	3	X	1	BALNEÁRIO CAMBORIÚ	B
20	F		RIO DO SUL	3	X	1	VIDEIRA	C

## TIRO ESPORTIVO



14 DE DEZEMBRO DE 2015 –SEGUNDA FEIRA

Local

Local de Competição: Clube de Caça e Tiro  
Rua José Firmino Bernardi, s/n – Joaçaba

TIRO ESPORTIVO

Modalidade: **ARMAS LONGAS** – Prova: **CARABINA DEITADO**

	Atleta	Município	S1	S2	S3	ST1	S4	S5	S6	ST2	Total	Final
1º	BRUNO LION GOMES HECK	JARAGUÁ DO	97	99	96	292	99	98	99	296	588	<b>206,0</b>
2º	SAMUEL LEANDRO LOPES	JARAGUÁ DO	98	98	99	295	98	98	99	295	590	<b>204,2</b>
3º	RICARDO LOURIVAL DA ROSA	JARAGUÁ DO	98	97	98	293	96	97	95	288	581	<b>181,5</b>
4º	PAULO MULLER	TIMBÓ	96	95	95	286	98	96	94	288	574	<b>163,2</b>
5º	LUIZ BORK	JARAGUÁ DO	95	96	97	288	98	96	96	290	578	<b>140,3</b>
6º	ALISEU FARIA	TIMBÓ	97	98	98	293	96	98	98	292	585	<b>120,6</b>
7º	ROSANE SIBELE BUDAG	TIMBÓ	95	99	98	292	98	96	99	293	585	<b>100,0</b>
8º	MAURO CANCADO E SALLES	TIMBÓ	100	96	97	293	100	97	97	294	587	<b>78,3</b>
9º	ELIO DA SILVA	JOINVILLE	98	94	97	289	92	91	94	277	566	
10º	EMIDIO PETRY	JOINVILLE	92	91	95	278	92	95	97	284	562	
11º	LUIZA SCHREIBER	BLUMENAU	91	90	93	274	93	93	95	281	555	
12º	PAULO SERGIO POLZIN	JOINVILLE	93	91	91	275	95	94	91	280	555	
13º	EVANDRO MIRANDA	JOINVILLE	87	86	96	269	93	89	92	274	543	
14º	EDSON DE VARGAS	BLUMENAU	84	90	90	264	92	90	93	275	539	
15º	ANTONIO DE ANDRADE	GUABIRUBA	95	84	90	269	93	90	87	270	539	
16º	EDIMAR OTTO SCHREIBER	BLUMENAU	77	79	75	231	64	75	60	199	430	
17º	MORACI MEIRELLES	GUABIRUBA	36	37	0	73	0	0	0	0	73	

### QUADRO PARCIAL DE PONTOS

CLASSIFICAÇÃO	 <b>TIRO ARMAS LONGAS</b>	CARABINA DEITADO	CARABINA AR	CARABINA APOIADA	CARABINA AR SETA	TOTAL
2º	JARAGUÁ DO SUL	13	8			<b>21</b>
3º	JOINVILLE	5	5			<b>10</b>
4º	BLUMENAU	3	3			<b>6</b>
5º	GUABIRUBA	2	2			<b>4</b>

## VOLEIBOL MASCULINO



### 14 DE DEZEMBRO DE 2015 – SEGUNDA FEIRA

<b>Local</b>	<b>GE Municipal de Luzerna Rua José Rowedder – Luzerna</b>	<b>VOLEIBOL</b>
--------------	--	-----------------

Jogo	Sexo	Hora	Município [A]	X	Município [B]	Chave		
13	M	14:00	CRICIÚMA	3	0	PINHEIRO PRETO	B	
PARCIAIS: 25/16 – 25/17 – 25/20								
14		16:00	FRAIBURGO	0	X	3	CHAPECÓ	B
PARCIAIS: 13/25 – 19/25 – 22/25								
15		18:00	MARAVILHA	0	X	3	BLUMENAU	A
PARCIAIS: 15/25 – 18/25 – 13/25								
16	20:00	FLORIANÓPOLIS	2	X	3	ITAJAÍ	A	
PARCIAIS: 23/25 – 25/23 – 25/17 – 17/25 – 16/18								

## VOLEIBOL FEMININO



### 14 DE DEZEMBRO DE 2015 – SEGUNDA FEIRA

<b>Local</b>	<b>GE Municipal de Luzerna Rua José Rowedder – Luzerna</b>	<b>VOLEIBOL</b>
--------------	--	-----------------

Jogo	Sexo	Hora	Município [A]	X	Município [B]	Chave	
17	F	9:00	BRUSQUE	3	0	CAÇADOR	A
PARCIAIS: 25/19 – 25/8 – 25/8							
20		11:00	ITAJAÍ	3	X	1	CONCÓRDIA
PARCIAIS: 25/21 – 15/25 – 25/17 – 25/18							

<b>Local</b>	<b>GE Menino Deus Bairro Menino Deus (Próximo a ADM) – Joaçaba</b>	<b>VOLEIBOL</b>
--------------	--	-----------------

Jogo	Sexo	Hora	Município [A]	X	Município [B]	Chave		
18	F	14:00	CHAPECÓ	0	X	3	BLUMENAU	A
PARCIAIS: 23/25 – 24/26 – 13/25								
19		16:00	LAGES	0	X	3	FLORIANÓPOLIS	B
PARCIAIS: 19/25 – 24/26 – 11/25								

## XADREZ



### 14 DE DEZEMBRO DE 2015 – SEGUNDA FEIRA

Local

Local de Competição: Salão do Clube 10 de Maio  
Rua Getúlio Vargas, 106 - Joaçaba

XADREZ

Jogo	Sexo	Hora	Município [A]	X	Município [B]	Chave		
52	F	15:00	RIO DO SUL	2	X	2	CONCÓRDIA	4 RD
53			LAGES	1	X	3	ITAJAÍ	
54			IÇARA	1,5	X	2,5	JARAGUÁ DO SUL	
55			FLORIANÓPOLIS	0,5	X	3,5	BLUMENAU	
56			NAVEGANTES	2	X	2	JOAÇABA	
57			CRICIÚMA	2,5	X	1,5	BRUSQUE	
58			JOINVILLE	1	X	3	ITAPEMA	
59			FLORIANÓPOLIS	2	X	2	JOINVILLE	
60	M	15:00	ITAJAÍ	3,5	X	0,5	BALNEÁRIO CAMBORIÚ	
61			BLUMENAU	2	X	2	JARAGUÁ DO SUL	
62			LAGES	2,5	X	1,5	CONCÓRDIA	
63			CURITIBANOS	0,5	X	3,5	CHAPECÓ	
64			POMERODE	2,5	X	1,5	NAVEGANTES	
65			JOAÇABA	1	X	3	CAÇADOR	
66			BRUSQUE	0	X	4	IÇARA	
67			ITAPEMA	2	X	2	SÃO BENTO DO SUL	

**QUADRO PARCIAL DE PONTOS**

CLASSIFICAÇÃO	 <b>XADREZ FEMININO</b>	1ª RODADA	2ª RODADA	3ª RODADA	4ª RODADA	5ª RODADA	6ª RODADA	7ª RODADA	TOTAL
		1º	RIO DO SUL	4	2	3,5	2		
2º	ITAJAÍ	4	2	2	3				<b>11</b>
3º	CONCÓRDIA	4	3	2	2				<b>11</b>
4º	JARAGUÁ DO SUL	4	1	2,5	2,5				<b>10</b>
5º	LAGES	2	4	3	1				<b>10</b>
6º	BLUMENAU	2	3,5	0,5	3,5				<b>9,5</b>
7º	IÇARA	0	4	3,5	1,5				<b>9</b>
8º	NAVEGANTES	4	1	1,5	2				<b>8,5</b>
9º	FLORIANÓPOLIS	3	3	1	0,5				<b>7,5</b>
10º	ITAPEMA	1	0	2	3				<b>6</b>
11º	JOAÇABA	0	1,5	2	2				<b>5,5</b>
12º	CRICIÚMA	0	0,5	2,5	2,5				<b>5,5</b>
13º	BRUSQUE	0	2,5	0,5	1,5				<b>4,5</b>
14º	JOINVILLE	0	0	1,5	1				<b>2,5</b>

**QUADRO PARCIAL DE PONTOS**

CLASSIFICAÇÃO	 <b>XADREZ MASCULINO</b>	1ª RODADA	2ª RODADA	3ª RODADA	4ª RODADA	5ª RODADA	6ª RODADA	7ª RODADA	TOTAL
		1º	ITAJAÍ	3,5	2,5	3,5	3,5		
2º	FLORIANÓPOLIS	3	3,5	4	2				<b>12,5</b>
3º	JOINVILLE	4	1,5	4	2				<b>11,5</b>
4º	CHAPECÓ	3	2,5	1	3,5				<b>10</b>
5º	BLUMENAU	3	0,5	4	2				<b>9,5</b>
6º	LAGES	3,5	0,5	3	2,5				<b>9,5</b>
7º	JARAGUÁ DO SUL	3,5	3,5	0	2				<b>9</b>
8º	CONCÓRDIA	2,5	4	0,5	1,5				<b>8,5</b>
9º	BALNEÁRIO CAMBORIÚ	1	4	3	0,5				<b>8,5</b>
10º	POMERODE	1,5	4	0	2,5				<b>8</b>
11º	IÇARA	0	2	1,5	4				<b>7,5</b>
12º	CAÇADOR	1,5	0	3	3				<b>7,5</b>
13º	NAVEGANTES	0,5	3,5	1	1,5				<b>6,5</b>
14º	CURITIBANOS	0,5	3	2,5	0,5				<b>6,5</b>
15º	JOAÇABA	2	0	2,5	1				<b>5,5</b>
16º	SÃO BENTO DO SUL	0,5	1	1,5	2				<b>5</b>
17º	ITAPEMA	1	0,5	1	2				<b>4,5</b>
18º	CRICIÚMA	2,5	1,5						<b>4</b>
19º	BRUSQUE	1	0	2	0				<b>3</b>



## JASC 2015 - Quadro parcial de PONTOS

CLASSIFICAÇÃO	JOAÇABA · HERVAL D'OESTE · LUZERNA 	ATLETISMO FEMININO	ATLETISMO MASCULINO	BASQUETEBOL FEMININO	BOCHA MASCULINO 1ª DIVISÃO	BOLÃO 16 MASCULINO	FUTSAL MASC DIV. ESPECIAL	GINÁSTICA ARTÍSTICA FEMININO	GINÁSTICA ARTÍSTICA MASCULINO	HANDEBOL FEMININO	JUDÔ FEMININO	JUDÔ MASCULINO	KARATÊ FEMININO	KARATÊ MASCULINO	NATAÇÃO FEMININO	NATAÇÃO MASCULINO	TÊNIS FEMININO	TIRO ARMAS CURTAS	TOTAL
		1º	ITAJAÍ	1	5	3		8	5	13	13	5	13	13	13	13	13	13	8
2º	BLUMENAU	3	8	13	8	13	3	8	8	8	3	5	8	3	5	2	2		<b>100</b>
3º	JOINVILLE	8	3			3	7	2	5			1	3	5	2	1	13		<b>53</b>
4º	FLORIANÓPOLIS			2				3	3		2	3	2	8	8	3	3	2	<b>39</b>
5º	CONCÓRDIA	5		1			15			13									<b>34</b>
6º	SÃO JOSÉ	2	13								8	8							<b>31</b>
7º	CHAPECÓ		1	8				1		2	1				1			13	<b>27</b>
8º	CRICIÚMA		2					5		1					3	8	1		<b>20</b>
9º	JARAGUÁ DO SUL			5			10							2					<b>17</b>
10º	IÇARA				13								1						<b>14</b>
11º	BRUSQUE	13																	<b>13</b>
12º	TUBARÃO												5	1		5			<b>11</b>
13º	CAÇADOR					5												5	<b>10</b>
14º	RIO DO SUL																	8	<b>8</b>
15º	CAMBORIÚ																5		<b>5</b>
	JOAÇABA										5								<b>5</b>
	LUZERNA				5														<b>5</b>
18º	SÃO LOURENÇO DO OESTE						4												<b>4</b>
19º	LAGES																	3	<b>3</b>
	XANXERÊ				3														<b>3</b>
	VIDEIRA									3									<b>3</b>
22º	IRANI					2													<b>2</b>
	ITAPEMA											2							<b>2</b>
	NOVA TRENTO				2														<b>2</b>
25º	TIMBÓ					1												1	<b>2</b>
26º	PIRATUBA				1														<b>1</b>

