

JOAÇABA • HERVAL D'OESTE • LUZERNA

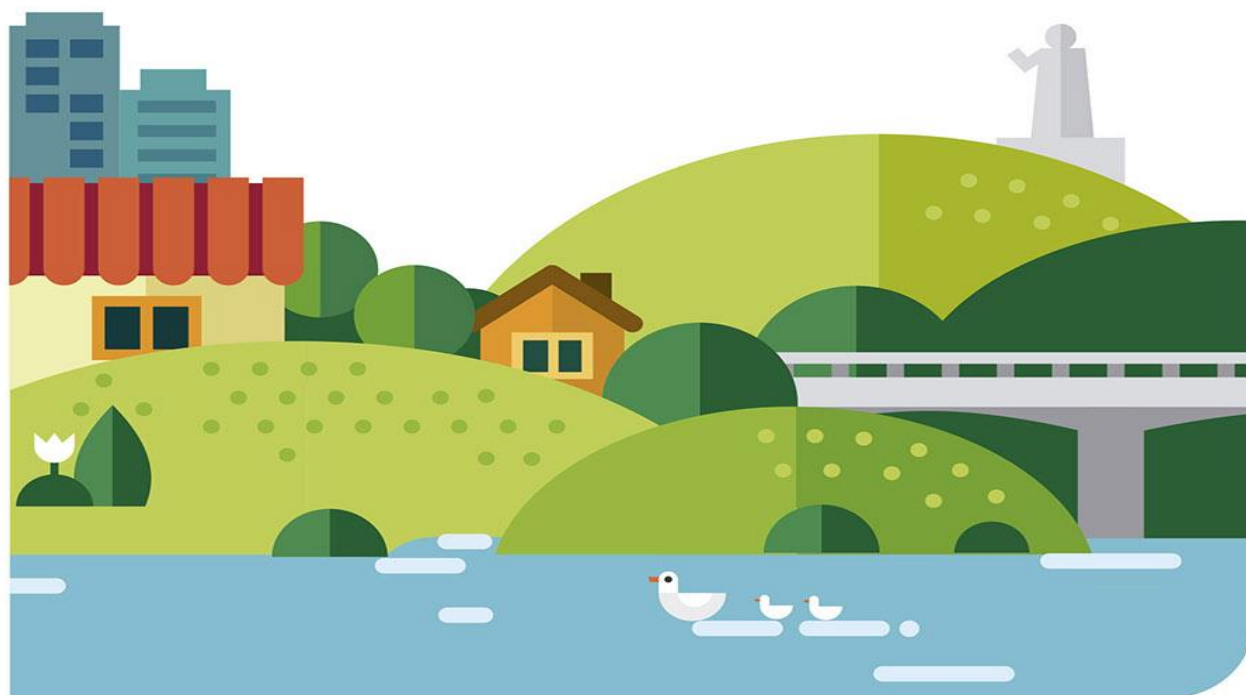

Boletim 07 – Resultados

DRUGAS.
NÃO DÁ MAIS PRA ACEITAR.



**TRIBUNAL DE JUSTIÇA DESPORTIVA DE SANTA CATARINA
COMISSÃO DISCIPLINAR 55º JOGOS ABERTOS DE SANTA CATARINA - JASC**

PROCESSO 15-15-CD-55ºJASC-XADREZ-CRICIUMA

Denunciado: Willian Domingues Bianchi – Atleta de Xadrez do Município de Criciúma

Enquadramento: Art. 202 do CJD/SC

Denunciado: Bruno Wendorff Lucci – Atleta de Xadrez do Município de Criciúma

Enquadramento: Art. 202 do CJD/SC

Denunciado: Lucas Aguiar Cunha – Atleta de Xadrez do Município de Criciúma

Enquadramento: Art. 202 do CJD/SC

Denunciado: Daniel Gustavo Sprotte – Atleta de Xadrez do Município de Criciúma

Enquadramento: Art. 202 do CJD/SC

Modalidade: Xadrez Masculino

Data: 15.12.2015

Horário: 11 h

Relator: Ricardo Hack

DECISÃO:

Willian Domingues Bianchi, Bruno Wendorff Lucci, Lucas Aguiar Cunha e Daniel Gustavo Sprotte – Atletas de Xadrez Criciúma: Por maioria de votos, absolver os denunciados, vencido o Relator.

Encerrada a sessão às 11h20.

P.R.I

Joaçaba, 15 de dezembro de 2015.

Alexandre Beck Monguilhott
Presidente da Comissão Disciplinar

PROCESSO 17-15-CD-55ºJASC-XADREZ-FEM-CRICIUMA

Denunciado: Katia Elaine Sprotte – Atleta de Xadrez de Criciúma

Enquadramento: Art. 202 do CJD/SC

Modalidade: Xadrez Feminino

Data: 15.12.2015

Horário: 11 h

Relator: Ricardo Hack

DECISÃO:

Por unanimidade de votos conhecer da denúncia e por maioria julgar improcedente, para absolver a Sra. Katia Elaine Sprotte – Atleta de Xadrez de Criciúma, vencido o Relator.

Encerrada a sessão às 11h20.

P.R.I

Joaçaba, 15 de dezembro de 2015.

Alexandre Beck Monguilhott
Presidente da Comissão Disciplinar

PROCESSO 18-15-CD-55ºJASC-FUTEBOL-JOAÇABA

Denunciado: Cleison Vieira Soares – Atleta De Futebol de Joaçaba

Enquadramento: Art. 186 do CJD/SC

Modalidade: Futebol Masculino

Data: 15.12.2015

Horário: 11h

Relator: Vinícius Bion

DECISÃO:

Por unanimidade de votos, conhecer e julgar procedente a denúncia, para, por maioria, aplicar ao Sr. Cleison Vieira Soares – Atleta de Futebol de Joaçaba, a pena de dois jogos de suspensão, com fulcro Art. 186 do CJD/SC.

Encerrada a sessão às 11h45.

P.R.I

Joaçaba, 15 de dezembro de 2015.

Alexandre Beck Monguilhott
Presidente da Comissão Disciplinar

PROCESSO 19-15-CD-55ºJASC-FUTSAL-SAOJOSE

Denunciado: Daniela Richter - Atleta De Futsal de São José

Enquadramento: Art. 185 do CJD/SC

Modalidade: Futsal Feminino

Data: 15.12.2015

Horário: 11h

Relator: Alessandro Kishino

Defensora Dativa: Gabriela Scheiwe

DECISÃO:

Por unanimidade de votos, conhecer da denúncia, e por maioria julga-la improcedente, para absolver a Senhora Daniela Richter – Atleta de Futsal de São José, vencidos o Presidente e o Auditor Mauro Mahfud.

Encerrada a sessão às 11h30.

P.R.I

Joaçaba, 15 de dezembro de 2015.

Alexandre Beck Monguilhott
Presidente da Comissão Disciplinar

PROCESSO Nº 24/2015-TJD-RV-JASC-XADREZ-CRICIUMA

Recorrente: Procuradoria de Justiça Desportiva

Recorrida: Decisão da Comissão Disciplinar (Processo 16.15-CD-JASC-XADREZ-CRICIÚMA)

Assunto: Recurso Voluntário

Data: 15.12.2015

Hora: 16:00

Relator: Felipe Branco Bogdan

DECISÃO:

Por unanimidade de votos, conhecer do Recurso Voluntário para no mérito reformar a decisão de primeiro grau, e por maioria de votos condenar no tipo do Art. 203 do CJD/SC aplicando a pena mínima de exclusão da competição da modalidade de xadrez masculino nos JASC.

Encerrada a sessão às 16h50.

P.R.I.

Joaçaba, 15 de dezembro de 2015.

LUCIANO HOSTINS
PRESIDENTE DO TJD/SC

GINÁSTICA RÍTMICA



Local de Competição: **GE. Colégio Marista Frei Rogério**
Rua Frei Rogério, 596 – Joaçaba

Período: **15 a 18/12**

Ata do Congresso Técnico

Aos quinze dias do mês de dezembro de dois mil e quinze, às 20 horas, nas dependências do Colégio Marista Frei Rogério a coordenadora realizou a abertura do Congresso Técnico da modalidade de Ginástica Rítmica dos 55º Jogos Abertos de Santa Catarina dando as boas vindas e agradecendo o comparecimento dos presentes. Em seguida a Srta. Ana Cláudia Hasse solicitou a entrega das credenciais das entidades presentes, ficando então credenciadas:, **Florianópolis** (Maria Helena Kraeski), **Blumenau** (Christiane Mogk de Fária), **Chapecó** (Tatiane Soares Floss), **Joinville** (Vanessa Hagemann) e **Itajaí** (Priscila Regina Nack Hostin). Fez a confirmação das ginastas nos aparelhos e nos conjuntos, realizando após o sorteio das ordens de apresentação da competição. Após o sorteio foi feita a confirmação de horários da competição. Apresentou a coordenadora da arbitragem Sra. Monika Queiroz, agradeceu imensamente a disponibilidade da técnica da representante das Olimpíadas na Ginástica Rítmica. Sra. Monika agradeceu o convite e ressaltou o belíssimo trabalho de Santa Catarina reconhecido por todos os Estados do Brasil. Foi discutido os aparelhos que serão utilizados pela Federação no ano de 2016, se seguiremos CBG, onde as atletas competem os aparelhos de 2017, com o código 2013-2016. A Sra. Maria Helena Kraeski sugeriu que o CI seja feito primeiro e o CII e CIII juntos em 2016. Ficou decidido que será feito uma reunião no final do individual geral para definir a questão acima colocada. Solicitou a entrega das fichas para a arbitragem. Por fim, não tendo mais a relatar, eu Ana Cláudia Hasse lavro a presente ata.

REMO

jasc@fesporte.sc.gov.br



Local de Competição: **Alagado – Erval Velho**

Período: **16 e 17/12**

Ata do Congresso Técnico

Aos quinze dias do mês de dezembro de dois mil e quinze, reuniram-se na CCO da Organização dos JASC 2015 na cidade de Joaçaba, os municípios inscritos para congresso técnico da modalidade de remo. Além da equipe de arbitragem e coordenação das modalidades, estavam presentes os representantes das equipes.

Os trabalhos foram iniciados em atraso devido à ausência de credenciais oficiais, que foram posteriormente entregues com o objetivo de confirmação dos municípios inscritos. Estavam presentes, através de credenciais, os municípios de Florianópolis, São José, Palhoça, Águas Mornas, Santo Amaro da Imperatriz, Itajaí, Blumenau e Criciúma. Após a confirmação dos barcos e de seus respectivos atletas, o representante de Florianópolis, levantou questão de ordem no sentido de verificar a confirmação de alteração de atleta no barco da prova de Double Skiff Peso leve, anteriormente realizada pelo município e enviada a FESPORTE, o que comprovadamente não havia documentação neste sentido, tendo o representante de Florianópolis, desistido de competir esta prova. Após confirmação das equipes, houve o sorteio de balizas, além da definição de não haver eliminatórias na prova de single skiff e dois sem timoneiro, face a raia de competições comportar todas as equipes inscritas. Após o sorteio das balizas foram definidas conforme cronograma das provas em anexo.

BASQUETEBOL



15 DE DEZEMBRO DE 2015 – TERÇA FEIRA

Local	GE Municipal Oscarzão – Herval d'Oeste Rua São Paulo, 118	BASQUETEBOL
--------------	--	--------------------

Jogo	Sexo	Hora	Município [A]		X	Município [B]		Chave
26	M	15:30	VIDEIRA	82	X	44	XAXIM	B
27		17:00	FLORIANÓPOLIS	58	X	74	ITAJAÍ	A
28		18:30	JOINVILLE	71	X	55	CONCÓRDIA	A
29		20:00	BLUMENAU	61	X	67	BRUSQUE	B

BOCHA RAFA VOLLO FEMININO



15 DE DEZEMBRO DE 2015 – TERÇA FEIRA

Local

Complexo Ivonei Fiorentin – Herval d'Oeste
Rua Vitória, 127 – Vila Militar

BOCHA RAFA VOLLO

Jogo	Sexo	Hora	Município [A]		X	Município [B]		Cat.	Chave
1	F	9:00	ÁGUAS DE CHAPECÓ	12	X	8	SÃO LUDGERO	T	A
2		9:00	BRUSQUE	12	X	11	TROMBUDO CENTRAL		A
3		10:00	RIO DO SUL	2	X	12	CRICIÚMA		B
4		10:00	BLUMENAU	12	X	6	HERVAL D'OESTE		B
5		11:00	TROMBUDO CENTRAL	0	X	12	ÁGUAS DE CHAPECÓ	I	A
6		11:00	SÃO LUDGERO	5	X	12	ITAJAÍ		A
7		13:00	HERVAL D'OESTE	5	X	12	RIO DO SUL		B
8		13:00	CRICIÚMA	3	X	12	CHAPECÓ		B
9		14:00	ITAJAÍ	12	X	8	TROMBUDO CENTRAL	D	A
10		14:00	ÁGUAS DE CHAPECÓ	12	X	6	BRUSQUE		A
11		15:00	CHAPECÓ	12	X	11	HERVAL D'OESTE		B
12		15:00	RIO DO SUL	8	X	12	BLUMENAU		B
13		16:00	BRUSQUE	2	X	12	ITAJAÍ	T	A
14		16:00	TROMBUDO CENTRAL	11	X	12	SÃO LUDGERO		A
15		17:00	BLUMENAU	5	X	12	CHAPECÓ		B
16		17:00	HERVAL D'OESTE	5	X	12	CRICIÚMA		B
17		18:00	SÃO LUDGERO	9	X	12	BRUSQUE	I	A
18		18:00	ITAJAÍ	12	X	3	ÁGUAS DE CHAPECÓ		A
19		19:00	CRICIÚMA	5	X	12	BLUMENAU		B
20		19:00	CHAPECÓ	12	X	3	RIO DO SUL		B

BOCHA RAFA VOLLO MASCULINO DIVISÃO ESPECIAL



15 DE DEZEMBRO DE 2015 – TERÇA FEIRA

Local	Clube Vitória – Luzerna Avenida 16 de Fevereiro, 127 – Centro	BOCHA RAFA VOLLO ESPECIAL
--------------	--	--------------------------------------

Jogo	Sexo	Hora	Município [A]		X	Município [B]		Cat.	Chave
16	M	9:00	CAÇADOR	15	X	12	ITAJAÍ	D	U
17		9:00	CHAPECÓ	15	X	7	TIMBÓ		
18		10:00	QUILOMBO	15	X	14	CRICIÚMA		
19		10:00	TIMBÓ	15	X	12	CAÇADOR	T	
20		11:00	CHAPECÓ	15	X	5	QUILOMBO		
21		11:00	CRICIÚMA	15	X	14	ITAJAÍ		
22		13:00	CAÇADOR	15	X	13	CRICIÚMA	I	
23		13:00	QUILOMBO	4	X	15	TIMBÓ		
24		14:00	ITAJAÍ	15	X	7	CHAPECÓ		
25		14:00	QUILOMBO	11	X	15	CAÇADOR	D	
26		15:00	CHAPECÓ	15	X	11	CRICIÚMA		
27		15:00	TIMBÓ	10	X	15	ITAJAÍ		
28		16:00	CAÇADOR	15	X	2	CHAPECÓ	T	
29		16:00	ITAJAÍ	15	X	9	QUILOMBO		
30		17:00	CRICIÚMA	15	X	6	TIMBÓ		

BOLÃO 23 FEMININO



15 DE DEZEMBRO DE 2015 – TERÇA FEIRA

Local	Complexo Esportivo da UNOESC – Joaçaba Rua José Firmo Bernardi – Bairro Flor da Serra	BOLÃO 23
--------------	--	-----------------

Jogo	Sexo	Hora	Município [A]		X	Município [B]		Chave
11	F	8:00	TIMBÓ	1382	X	1397	LAGES	A
12		9:15	CANOINHAS	1345	X	1350	CHAPECÓ	B
13		10:30	PIRATUBA	1378	X	1365	CONCÓRDIA	A
14		11:45	RIO DO SUL	1405	X	1415	VIDEIRA	B
15		13:00	ITAJAÍ	1388	X	1402	LAGES	A
16		14:15	BLUMENAU	1386	X	1367	CHAPECÓ	B
17		15:30	CONCÓRDIA	1371	X	1398	TIMBÓ	A
18		16:45	VIDEIRA	1397	X	1359	CANOINHAS	B
19		18:00	ITAJAÍ	1390	X	1373	PIRATUBA	A
20		19:15	BLUMENAU	1355	X	1417	RIO DO SUL	B

CICLISMO



DIA 15 DE DEZEMBRO DE 2015 – TERÇA FEIRA

Local	Sede Campestre Clube 10 de Maio Rua José Firmo Bernardi, s/n - Joaçaba	CICLISMO
Provas	Bicicross – BMX – Início: 9 horas	

QUALIFY			
CLAS.	NOME	MUNICÍPIO	TEMPO
1º	ARIEL JOÃO DA SILVA	BRUSQUE	25.29
2º	GUILHERME DONAT BOURSCHIEDT	JARAGUÁ DO SUL	25.81
3º	ADEMIR DA SILVA JUNIOR	FLORIANÓPOLIS	26.45
4º	LUIZ EDUARDO MARKIEWECZ	JARAGUÁ DO SUL	26.62
5º	EDIPO GALDINO BONAPAZ	BALNEÁRIO CAMBORIÚ	26.65
6º	FELIPPE GONÇALVES	JARAGUÁ DO SUL	26.95
7º	EVERTON LUIZ MUNCH	BRUSQUE	27.71
8º	EDER LUIS MARTINS	FLORIANÓPOLIS	27.82
9º	ARTHUR HENRIQUE LENZ	SÃO JOSÉ	27.87
10º	PEDRO FILIPE ARALDI VAZ	ITAJAÍ	28.10
11º	KAIO GARCIA FERRACINE	FLORIANÓPOLIS	28.27
12º	FELIPE GUILHERME BRICK	BRUSQUE	28.54
13º	JOÃO VICENTE DAMO	VIDEIRA	28.56
14º	GUSTAVO CARNEIRO DE SOUZA	ITAJAÍ	29.29
15º	JOÃO ERCY LUDUVICHACK AGOSTINI	JARAGUÁ DO SUL	29.79
16º	GLEISSON FELIPE GODOI BITTENCOURT	BALNEÁRIO CAMBORIÚ	29.87
17º	RAFAEL MACHADO JOSÉ	SÃO JOSÉ	29.91
18º	LUCAS ASSIS SEVALD VICENTE	VIDEIRA	31.75
19º	LEONARDO SPREDEMANN	CONCÓRDIA	32.15
20º	MATHEUS FERREIRA POVOAS	JARAGUÁ DO SUL	34.21
21º	MARCELO DEBRASSI	BRUSQUE	34.46
22º	ALEXANDRE ALEX ALBRECHT	FLORIANÓPOLIS	35.10
23º	RODOLFO DO VALLE MENDONÇA	BALNEÁRIO CAMBORIÚ	35.31
24º	ARIEL ROVEA	JOAÇABA	37.00
25º	CLAUDEMIR I. DOS SANTOS CONTE	TIMBÓ	37.58
26º	EVERSON MARQUES RAMOS	BALNEÁRIO CAMBORIÚ	38.67
27º	VALDELAR DOS SANTOS JUNIOR	JOINVILLE	40.50
28º	LUCAS EDUARDO DE BORBA	ITAJAÍ	41.44
29º	FELIPE J. RODRIGUES DOS SANTOS	ITAJAÍ	41.67
30º	ANDERSON RODRIGUES VARELA	BRUSQUE	45.45
31º	WILLIAN SCHIMIDT	JOINVILLE	45.50
32º	MAURICIO ALVES NUNES	BALNEÁRIO CAMBORIÚ	48.17
33º	THIAGO BROCKWELD	ITAJAÍ	50.42
34º	VITOR CLAUDIONOR LINHARES	SÃO JOSÉ	50.83
35º	MATHEUS HENRIQUE DA CRUZ	SÃO JOSÉ	52.20
36º	GABRIEL BOLAUF	SÃO JOSÉ	52.73

Prova: Bicicross – BMX		
CLS.	NOME	MUNICÍPIO
1º	ADEMIR DA SILVA JUNIOR	FLORIANÓPOLIS
2º	FELIPE GUILHERME BRICK	BRUSQUE
3º	FELIPPE GONÇALVES	JARAGUÁ DO SUL
4º	EVERTON LUIZ MUNCH	BRUSQUE
5º	LUIZ EDUARDO MARKIEWECZ	JARAGUÁ DO SUL
6º	GUILHERME DONAT BOURSCHIEDT	JARAGUÁ DO SUL
7º	EDIPO GALDINO BONAPAZ	BALNEÁRIO CAMBORIÚ
8º	ARIEL JOÃO DA SILVA	BRUSQUE
9º	PEDRO FILIPE ARALDI VAZ	ITAJAÍ
10º	EDER LUIS MARTINS	FLORIANÓPOLIS
11º	LEONARDO SPREDEMANN	CONCÓRDIA
12º	ARTHUR HENRIQUE LENZ	SÃO JOSÉ
13º	GLEISSON FELIPE GODOI BITTENCOURT	BALNEÁRIO CAMBORIÚ
14º	GUSTAVO CARNEIRO DE SOUZA	ITAJAÍ
15º	MARCELO DEBRASSI	BRUSQUE
16º	KAIO GARCIA FERRACINE	FLORIANÓPOLIS
	JOÃO ERCY LUDUVICHACK AGOSTINI	JARAGUÁ DO SUL
	JOÃO VICENTE DAMO	VIDEIRA
	RAFAEL MACHADO JOSÉ	SÃO JOSÉ
	LUCAS ASSIS SEVALD VICENTE	VIDEIRA
	ALEXANDRE ALEX ALBRECHT	FLORIANÓPOLIS
	RODOLFO DO VALLE MENDONÇA	BALNEÁRIO CAMBORIÚ
	ARIEL ROVEA	JOAÇABA
	CLAUDEMIR I. DOS SANTOS CONTE	TIMBÓ
	VALDELAR DOS SANTOS JUNIOR	JOINVILLE
	LUCAS EDUARDO DE BORBA	ITAJAÍ
	FELIPE JACINTO RODRIGUES DOS SANTOS	ITAJAÍ
	ANDERSON RODRIGUES VARELA	BRUSQUE
	WILLIAN SCHIMIDT	JOINVILLE
	MAURICIO ALVES NUNES	BALNEÁRIO CAMBORIÚ
DNF	MATHEUS FERREIRA POVOAS	JARAGUÁ DO SUL
DNF	EVERSON MARQUES RAMOS	BALNEÁRIO CAMBORIÚ

QUADRO FINAL DE PONTOS

CLASSIFICAÇÃO	 CICLISMO	CROSS COUNTRY	CONTRA - RELÓGIO IND.	MARATHON FEMININO	MARATHON MASCULINO	ESTRADA	DOWN-HILL	BICICROSS	TOTAL	PONTUAÇÃO FINAL
1º	FLORIANÓPOLIS	8	22	9	21	23	12	15	110	13
2º	BRUSQUE	3	17		4	16	21	19	80	8
3º	ITAJAÍ	19	4	25	14	4	4	4	74	5
4º	CONCÓRDIA	13	3	7	9	1	14	1	48	3
5º	JOINVILLE	14			6	10	3	2	35	2
6º	CHAPECÓ	2	7		5	4			18	1
7º	TIMBÓ		1	5	6	2	3	1	18	
8º	JARAGUÁ DO SUL							17	17	
9º	JOAÇABA	2			4	8	1	1	16	
10º	SÃO JOSÉ	1	2		2	3	3	2	13	
11º	XAXIM		2		3	2			7	
12º	BALNEÁRIO CAMBORIÚ							6	6	
13º	ITAPEMA		2		1	2	1		6	
14º	GASPAR						3		3	
15º	SÃO BENTO DO SUL		1		1	1			3	
16º	BLUMENAU				1	1			2	
17º	VIDEIRA							2	2	

FUTEBOL



15 DE DEZEMBRO DE 2015 – TERÇA FEIRA

Local	Estádio do Esporte Clube Vitória – Luzerna Rua Vitória, 127 – Centro	FUTEBOL
-------	---	---------

Jogo	Sexo	Hora	Município [A]	X	Município [B]	Chave
21	M	15:00	SANTO AMARO IMPERATRIZ	2	X 1 JABORÁ	ELIM
22		16:30	FLORIANÓPOLIS	2	X 1 MARAVILHA	

ATLETA COM CARTÃO

Atleta	Município	Amarelo	Amarelo	Vermelho
JOAO VITOR PERSUHN PEREIRA	BLUMENAU	14/12		
LUCAS PEREIRA	BLUMENAU	13/12		
OTÁVIO AUGUSTO PANDOLFO	BLUMENAU	10/12	14/12	
KENDY TATEISHI BERBEL	CHAPECÓ	12/12		
LEONARDO DUTRA	CHAPECÓ	14/12		
LUIZ FELIPE S. DAL PIVA	CHAPECÓ	13/12		
PEDRO HENRIQUE PEROTTI	CHAPECÓ	14/12		
VINICIUS FARIAS LOCATELLI	CHAPECÓ	13/12		
CAYNÃ BUBOLS MACHADO SARDO	FLORIANÓPOLIS	14/12		
HALLYSSON CARLOS PEREIRA	FLORIANÓPOLIS	13/12		
JONATAN LIMA DE ARAUJO	FLORIANÓPOLIS	11/12		
JONATHAN SOARES OURIQUES	FLORIANÓPOLIS	14/12		
LEVI ANDREW MACEDO DE AQUINO	FLORIANÓPOLIS	15/12		
PATRICK PESSOA DUARTE	FLORIANÓPOLIS	11/12		
TIAGO CORTES	FLORIANÓPOLIS	11/12		
CLEISON VIEIRA SOARES	JOAÇABA			14/12
BRUNO DEBIASI HENN	SANTO AMARO DA IMPERATRIZ	15/12		
EDUARDO DA COSTA	SANTO AMARO DA IMPERATRIZ	11/12	15/12	
FREDERICO RUTKOSKI	SANTO AMARO DA IMPERATRIZ	13/12		
GUILHERME MEDINA BARCELOS	SANTO AMARO DA IMPERATRIZ	15/12		
JOAO BATISTA DE AMORIM JUNIOR	SANTO AMARO DA IMPERATRIZ	11/12		
MATHEUS GONÇALVES	SANTO AMARO DA IMPERATRIZ	15/12		

FUTSAL FEMININO - DIVISÃO ESPECIAL



15 DE DEZEMBRO DE 2015 – TERÇA FEIRA

Local	GE Municipal de Erval Velho Rua Cel. Honorato Vieira s/n – Erval Velho	FUTSAL ESPECIAL
--------------	---	----------------------------

Jogo	Sexo	Hora	Município [A]	X	Município [B]	Chave
4	F	17:00	SÃO JOSÉ	1	7 BRUSQUE	U
5		18:30	CHAPECÓ	4	1 BLUMENAU	
6		20:00	ITAJAÍ	1	3 CRICIÚMA	

ATLETA COM CARTÃO

Atleta	Município	Amarelo	Amarelo	Vermelho
CINTIA RAFAELA FELDMANN	BLUMENAU	14/12		
MARIA LETICIA DA SILVA CONCEIÇÃO	BLUMENAU	14/12		
CAROLINE DA SILVA MARCIANO	BRUSQUE	15/12		
AMANDA ROSSATTO	CHAPECÓ	15/12		
MARCELA NASCIMENTO LEANDO	CRICIUMA	14/12		
MARIA TEREZA DEMETRIO DE OLIVEIRA	CRICIUMA	14/12	15/12	
HELOISA DEL REI FAGUNDES PERES	SÃO JOSÉ	15/12		

FUTSAL MASCULINO



15 DE DEZEMBRO DE 2015 – TERÇA FEIRA

Local	Centro de Eventos da Unoesc Rua Jaime Martins Alves s/n – Joaçaba	FUTSAL
--------------	--	---------------

Jogo	Sexo	Hora	Município [A]	X	Município [B]	Chave		
21	M	18:30	TUBARÃO	6	X	2	FLORIANÓPOLIS	ELIM
22		20:00	VIDEIRA	1	X	1	XAXIM	
PENALTES: 4 X 5								

ATLETA COM CARTÃO FUTSAL MASCULINO

Atleta	Município	Amarelo	Amarelo	Vermelho
EDISON MACHADO COELHO	FLORIANÓPOLIS			15/12
ALISSON PEDRO SILVA DE LIMA	JOAÇABA	13/12		
GUILHERME DAMACENO	JOAÇABA	14/12		
LUCAS PAULO BOCCA	JOAÇABA	13/12		
UHELLINGTON BONFIM DE SOUZA	JOAÇABA	10/12		
FABIO HENRIQUE DA SILVA KOEPP	POMERODE	10/12		
MARCIO BANDEIRA RODRIGUES	POMERODE	13/12		
FELIPE FELCHILCHER	TUBARÃO	15/12		
MARCOS ANTONIO GUIMARÃES	TUBARÃO	15/12		
MARCUS VINICIUS CANELLA GAVA	TUBARÃO			15/12
RODRIGO LARA ACCO	TUBARÃO	15/12		
WILLIAM BORDIGNON	TUBARÃO	12/12		
YURI ALVES BRASIL	TUBARÃO	10/12		
TEC. ADELMO ALBIERO	VIDEIRA			15/12
FERNANDO JOSE HAMANN	XAXIM	13/12	15/12	
JONNES ROGER BEZERRA DA SILVA	XAXIM	15/12		
RICHARD VICTOR MURILO DA SILVA	XAXIM	13/12	15/12	
ROQUE ARNELSO SARTORI	XAXIM	15/12		

FUTSAL FEMININO



15 DE DEZEMBRO DE 2015 – TERÇA FEIRA

Local	GE Municipal de Erval Velho Rua Coronel Honorato Vieira s/n – Erval Velho	FUTSAL
--------------	--	---------------

Jogo	Sexo	Hora	Município [A]		X		Município [B]	Chave
13	F	9:00	PIRATUBA	3	X	1	RIO NEGRINHO	B
14		10:30	TUBARÃO	0	X	9	LAGES	B
15		14:00	BALNEÁRIO CAMBORIÚ	0	X	0	DIONÍSIO CERQUEIRA	A
16		15:30	SANTO AMARO DA IMPERATRIZ	0	X	4	CAÇADOR	A

ATLETA COM CARTÃO

Atleta	Município	Amarelo	Amarelo	Vermelho
ANGELICA BORGHETTI	DIONÍSIO CERQUEIRA	13/12		
CINTIA GRIEP	DIONÍSIO CERQUEIRA	13/12		
MARIANA MARONEZI	DIONÍSIO CERQUEIRA	13/12		
ANDRIELE DA SILVA BERNARDES	PIRATUBA	14/12		
GABRIELA STRAPAZZOM	PIRATUBA	15/12		
CAROLINE SILVEIRA FRANCISCO	SANTO AMARO DA IMPERATRIZ	14/12		
CELIANI VIEIRA DA SILVA	SANTO AMARO DA IMPERATRIZ			15/12
DANIELI CORREA MASCIESKI	TUBARÃO	13/12	15/12	
LIA SCHILICKMANN	TUBARÃO	15/12		

GINÁSTICA ARTÍSTICA



GERAL POR EQUIPE - Republicação		
Clas.	Município	Total
1º	ITAJAÍ	231,450
2º	BLUMENAU	210,600
3º	JOINVILLE	178,650
4º	FLORIANÓPOLIS	170,850
5º	CRICIÚMA	24,050
6º	SÃO JOSÉ	23,250
7º	CHAPECÓ	21,750
8º	BALNEÁRIO	20,000

HANDEBOL MASCULINO



15 DE DEZEMBRO DE 2015 – TERÇA FEIRA

Local	GE Complexo Esportivo Unoesc Rua José Firmino Bernardi s/n – Joaçaba	HANDEBOL
--------------	---	-----------------

Jogo	Sexo	Hora	Município [A]		X	Município [B]		Chave
17	M	15:30	VIDEIRA	18	X	34	SAUDADES	B
18		17:00	BALNEÁRIO CAMBORIÚ	38	X	26	CRICIÚMA	B
19		18:30	CAÇADOR	19	X	26	BLUMENAU	A
20		20:00	ITAJAÍ	28	X	21	CHAPECÓ	A

PUNHOBOL



15 DE DEZEMBRO DE 2015 – TERÇA FEIRA

Local	Estádio do Frei Bruno Avenida Caetano Branco, 1536 – Joaçaba	PUNHOBOL
--------------	---	-----------------

Jogo	Sexo	Hora	Município [A]		X	Município [B]		Chave
1	M	09:00	POMERODE	0	X	2	FLORIANÓPOLIS	B
2		09:40	JOINVILLE	2	X	0	CRICIÚMA	B
3		10:20	BLUMENAU	2	X	0	ITAJAÍ	A
4		11:00	TIMBÓ	0	X	2	SÃO BENTO DO SUL	A
5		15:00	RIO NEGRINHO	0	X	2	FLORIANÓPOLIS	B
6		15:40	JOINVILLE	2	X	0	POMERODE	B
7		16:20	TIMBÓ	0	X	2	ITAJAÍ	A
8		17:00	CRICIÚMA	2	X	0	RIO NEGRINHO	B

TAEKWONDO



Local de Competição: **GE EM São Francisco**
Av. Frei João – Luzerna

TAEKWONDO - FEMININO

POOMSAE			
CLAS	ATLETA	MUNICÍPIO	PONTOS
1º	SCHANA DE LIMA RIBEIRO	BALNEÁRIO CAMBORIU	13
2º	PAMELA YURIE YAMAWAKI	NAVEGANTES	8
3º	ALICIA CÓRDOBA VIEIRA	FLORIANÓPOLIS	5
4º	VITORIA ITO ROSA	JARAGUÁ DO SUL	3
5º	DAIANE NAIARA DE OLIVEIRA	ITAJAÍ	2
6º	VANESSA NOVELLO	CHAPECÓ	1
7º	MORIETTY CRISTINA MOREIRA	JOINVILLE	-
8º	CRISTIANE HEINZEN DA SILVA	SÃO JOSE	-
9º	ANA JULIA MELZZI	BLUMENAU	-
10º	ALINE CIPRIANI	RIO NEGRINHO	-

CATEGORIA ATÉ 47 KG			
CLAS	ATLETA	MUNICÍPIO	PONTOS
1º	ISADORA LOPES	CHAPECÓ	13
2º	ZENAIR FATMA BARBOSA	BRUSQUE	8
3º	MARIA APARECIDA BERTOLDO ALVES	ITAJAÍ	5
4º	ANA CAROLINE DA SILVA	BALNEÁRIO CAMBORIU	3
5º	JENIFFER APARECIDA DE MACEDO	JOINVILLE	2
6º	SHERON MEIRA	NAVEGANTES	1
7º	LETICIA FARIAS MEDINA DO AMARAL	BLUMENAU	-
8º	TAIS COGROSSI	JARAGUÁ DO SUL	-

CATEGORIA ACIMA DE 68 KG			
CLAS	ATLETA	MUNICÍPIO	PONTOS
1º	NATANA KELLY CIVA CAURIO	ITAJAÍ	13
2º	DANIELLE DAROSSO	BLUMENAU	8
3º	ANGÉLICA ROSA MENDES	TIJUCAS	5
4º	LUCIENE DE MORAIS MATOS	CHAPECÓ	3
5º	BIANCA DA CRUZ CAMPOS BERNARDI	JARAGUÁ DO SUL	2

QUADRO PARCIAL DE PONTOS								
CLASSIFICAÇÃO	TAEKWONDO FEMININO	POOMSAE	ATÉ 47 Kg	47Kg ATÉ 54 Kg	54Kg ATÉ 61 Kg	61Kg ATÉ 68 Kg	ACIMA DE 68 Kg	TOTAL
2º	CHAPECÓ	1	13				3	17
3º	BALNEÁRIO CAMBORIU	13	3					16
4º	NAVEGANTES	8	1					9
5º	BLUMENAU						8	8
	BRUSQUE		8					8
7º	FLORIANÓPOLIS	5						5
	TIJUCAS						5	5
9º	JARAGUÁ DO SUL	3					2	5
10º	JOINVILLE		2					2

TAEKWONDO - MASCULINO

POOMSAE			
CLAS	ATLETA	MUNICÍPIO	PONTOS
1º	ANDRE RIBAS BORELLA	NAVEGANTES	13
2º	EDWARD EUGENIO TORCATTO DE	BALNEÁRIO CAMBORIU	8
3º	HELTON GLEDSON BERTHI	JARAGUÁ DO SUL	5
4º	RODRIGO FERNANDO PFEIFER	SEARA	3
5º	VANDERSON ROBAS DE SOUZA	SÃO BENTO DO SUL	2
6º	MATHEUS AUGUSTO SCHABARUM	MARAVILHA	1
7º	ADENILSON MOREIRA	JOINVILLE	-
8º	LEONARDO LUIZ BAIXO	ITAJAÍ	-
9º	JOHN DE LARA	SÃO JOSE	-
10º	NICOLAS BOESING PRIMON	BLUMENAU	-
11º	MARKUS GABRIEL MARTINS	FLORIANÓPOLIS	-
12º	JOÃO JOSE APELIÃO HOFFMANN	TIJUCAS	-

CATEGORIA ATÉ 54 KG			
CLAS	ATLETA	MUNICÍPIO	PONTOS
1º	WAYNER OLIVEIRA	JARAGUÁ DO SUL	13
2º	EVERTON LEONI PANDOLFI	CHAPECÓ	8
3º	LEONARDO TEIXEIRA	ITAJAÍ	5
4º	RAMON DOS PASSOS DA ROSA	JOINVILLE	3
5º	GUILHERME GERALDO BRANDÃO	SÃO BENTO DO SUL	2
6º	MATEUS INÁCIO CRISTOFOLI	SÃO JOSE	1
7º	GABRIEL FAGUNDES DE SALES	FLORIANÓPOLIS	-
8º	ALEXANDRE NUNES	CONCÓRDIA	-
9º	GABRIEL CHRISTOFER BALDISSARELLI	CAÇADOR	-

CATEGORIA ACIMA DE 82 KG			
CLAS	ATLETA	MUNICÍPIO	PONTOS
1º	MICHAEL DOUGLAS GERALDO DE CAMPOS	SÃO BENTO DO SUL	13
2º	MAHATMA GHANDY SPARREMBERGER	CHAPECÓ	8
3º	FERNANDO HENRIQUE VAZ MANRESA	ITAJAÍ	5
4º	MAIKON JHONATAN CEREZOLLI	BRUSQUE	3
5º	FABRICIO CONINK	JOINVILLE	2
6º	JULIANO AUGUSTO LEOPOLDO	FLORIANÓPOLIS	1
7º	JEFFERSON CORREA	ITAPEMA	-
8º	PAULO AZEREDO	NAVEGANTES	-
9º	ISRAEL ROSA	JARAGUÁ DO SUL	-
10º	PAULO HENRIQUE MINUSCULI	CONCÓRDIA	-

QUADRO PARCIAL DE PONTOS							
CLASSIFICAÇÃO		POOMSAE					TOTAL
		ATÉ 54 Kg	54Kg ATÉ 63 Kg	63Kg ATÉ 72 Kg	72Kg ATÉ 82 Kg	ACIMA DE 82 Kg	
TAEKWONDO MASCULINO							
1º	JARAGUÁ DO SUL	5	13				18
2º	SÃO BENTO DO SUL	2	2			13	17
3º	CHAPECÓ		8			8	16
4º	NAVEGANTES	13					13
5º	ITAJAÍ		5			5	10
6º	BALNEÁRIO CAMBORIÚ	8					8
7º	JOINVILLE		3			2	5
8º	BRUSQUE					3	3
	SEARA	3					3
10º	FLORIANÓPOLIS					1	1
	MARAVILHA	1					1
	SÃO JOSÉ		1				1

TÊNIS MASCULINO



15 DE DEZEMBRO DE 2015 – TERÇA FEIRA

Local	Clube 10 de Maio – Sede Campestre Rua José Firmo Bernardi s/n – Joaçaba	TÊNIS
--------------	--	--------------

Jogo	Sexo	Hora	Município [A]		X	Município [B]		Chave
28	M	9:00	ITAJAÍ	3	X	2	BRUSQUE	1º/2º

TÊNIS MASCULINO		
1º	ITAJAÍ	13
2º	BRUSQUE	8
3º	CONCÓRDIA	5
4º	FLORIANÓPOLIS	3
5º	BALNEÁRIO CAMBORIÚ	2
6º	CAÇADOR	1
7º	CRICIÚMA	
8º	JOINVILLE	
9º	BLUMENAU	
10º	RIO DO SUL	
11º	LUZERNA	
12º	JOAÇABA	
13º	LAGES	
14º	VIDEIRA	

TÊNIS DE MESA



DIA 15 DE DEZEMBRO DE 2015 – TERÇA FEIRA

Local

Local de Competição: **AVVMOC – Associação dos Vendedores Viajantes do Meio Oeste Catarinense**
Estrada 2 casa, s/n – Joaçaba

**TÊNIS DE MESA
EQUIPES**

Jogo	Sexo	Hora	Município [A]		X	Município [B]		Chave
21	F	9:00	ITAJAÍ	3	X	0	CRICIÚMA	A
22	F		CONCÓRDIA	3	X	0	BALEÁRIO CAMBORIÚ	B
23	F		JOINVILLE	1	X	3	RIO DO SUL	C
24	M		TIMBÓ	0	X	3	RIO DO SUL	A
25	M		CONCÓRDIA	3	X	0	VIDEIRA	B
26	M	10:30	CAMPOS NOVOS	0	X	3	CHAPECÓ	B
27	M		CRICIÚMA	3	X	1	JOAÇABA	C
28	M		LAGES	0	X	3	BRUSQUE	C
29	M		JOINVILLE	3	X	2	FLORIANÓPOLIS	D
30	M		ITAPOÁ	0	X	3	BALNEÁRIO CAMBORIÚ	D
31	F	14:30	ITAJAÍ	3	X	1	JOINVILLE	D
32	F		CONCÓRDIA	3	X	0	LAGES	E
33	M		ITAJAÍ	3	X	0	BRUSQUE	E
34	M		JOINVILLE	3	X	2	VIDEIRA	E
35	M		CONCÓRDIA	3	X	1	FLORIANÓPOLIS	F
36	F	16:00	ITAJAÍ	3	X	0	POUSO REDONDO	D
37	F		RIO DO SUL	3	X	1	LAGES	E
38	M		CRICIÚMA	3	X	0	RIO DO SUL	F
39	M		ITAJAÍ	3	X	1	VIDEIRA	E
40	M		JOINVILLE	3	X	0	BRUSQUE	E
41	F	17:30	POUSO REDONDO	0	X	3	JOINVILLE	D
42	M		CONCÓRDIA	3	X	0	RIO DO SUL	F
43	M		CRICIÚMA	3	X	2	FLORIANÓPOLIS	F

TIRO ESPORTIVO



15 DE DEZEMBRO DE 2015 – TERÇA FEIRA

Local

Local de Competição: Clube de Caça e Tiro
Rua José Firmino Bernardi, s/n – Joaçaba

TIRO ESPORTIVO

- Início: 9h

Modalidade: CARABINA APOIADA

CLAS.	Atleta	Município	S1	S2	S3	S4	INTE	DECI	10	X
1º	CIRILO WEISS	JOAÇABA	104,9	105,2	105,5	105,5	400	421,1	40	27
2º	DOUGLAS DANIEL DALPIAZ	TIMBÓ	104,2	105,6	104,5	105,5	399	419,8	39	26
3º	CELSE RIEMER	POMERODE	103,2	104,2	105,0	104,7	399	417,1	39	23
4º	CELSE ZUMMACH	BLUMENAU	105,9	102,9	104,5	104,4	398	417,7	38	21
5º	RALF WILLI MAUS	TIMBÓ	104,7	103,6	104,8	105,3	397	418,4	37	24
6º	SAMUEL LEANDRO LOPES	JARAGUÁ DO	104,2	104,8	104,3	104,6	397	417,9	37	23
7º	JOEL MANERICH	BLUMENAU	104,3	103,5	103,7	104,1	397	415,6	37	18
8º	MARCOS GLAU	POMERODE	103,9	103,3	103,5	104,3	397	415,0	37	16
9º	RICARDO LOURIVAL DA ROSA	JARAGUÁ DO	102,2	104,8	103,8	104,1	397	414,9	37	17
10º	ANDREY PATRICK PIERITZ	TIMBÓ	102,2	104,2	103,3	103,8	397	413,5	37	14
11º	MARIO MASKE	JOAÇABA	105,5	103,2	104,6	105,0	396	418,3	36	26
12º	RUDHARDT BORCHARDT	POMERODE	104,8	104,2	103,3	103,1	396	415,4	36	18
13º	IVETE RIEMER	POMERODE	105,0	104,7	102,0	103,3	396	415,0	36	18
14º	IRINEU BUERGER	GUABIRUBA	102,4	103,4	103,7	104,1	396	413,6	36	14
15º	MICHELE KLEMEZ SARDGNA	IBIRAMA	103,2	104,1	104,2	105,5	395	417,0	35	22
16º	OVIDIO REICHERT	GUABIRUBA	103,3	105,2	105,0	103,2	395	416,7	35	20
17º	NILDOMAR BECKER	TIMBÓ	102,9	102,6	105,0	105,8	395	416,3	35	20
18º	MARLI SCHROEDER ZUMMACH	JOAÇABA	103,1	103,5	103,9	103,9	395	414,4	35	17
19º	INGO LOOS	IBIRAMA	101,7	103,4	105,1	103,2	395	413,4	35	15
20º	LUCIANO KOEPEL	IBIRAMA	101,6	103,7	104,5	103,0	395	412,8	35	14
21º	AUGUSTO ADOLFO ALPHEIS	JOINVILLE	102,6	102,7	104,3	101,4	395	411,0	35	14
22º	CLEITON LUIS REICHERT	GUABIRUBA	102,1	104,3	104,6	103,3	394	414,3	34	17
23º	ANTONIO DE ANDRADE	GUABIRUBA	102,3	105,4	102,9	102,9	394	413,5	34	12
24º	GUILHERME PEDRO OHLWEILER	BLUMENAU	103,0	103,3	103,3	105,0	393	414,6	33	18
25º	MARCELO SARDAGNA	IBIRAMA	103,0	103,5	103,3	103,2	393	413,0	33	14
26º	RUI BARG	JARAGUÁ DO	103,1	102,2	103,6	103,2	393	412,1	33	12
27º	EMIDIO PETRY	JOINVILLE	102,7	101,5	103,3	102,1	392	409,6	32	13
28º	RALF SEBOLD	BLUMENAU	100,4	103,8	103,1	102,5	391	409,8	31	13
29º	PAULO SERGIO POLZIN	JOINVILLE	103,1	101,8	104,0	101,6	389	410,5	29	15
30º	ARNO UTPADEL	JARAGUÁ DO	102,0	102,8	102,2	100,7	389	407,7	29	14
31º	GERSON RAIMUNDO MERTENS	JOINVILLE	101,4	101,6	101,0	99,8	387	403,8	27	4
32º	DIEDIRGO JUST	JOAÇABA	103,0	99,4	101,0	100,8	385	404,2	29	12

QUADRO PARCIAL DE PONTOS

CLASSIFICAÇÃO	TIRO ARMAS LONGAS	TIRO ESPORTIVO				TOTAL
		CARABINA DEITADO	CARABINA AR	CARABINA APOIADA	CARABINA AR SETA	
1º	TIMBÓ	8	13	13		34
2º	JARAGUÁ DO SUL	13	8	2		23
3º	JOINVILLE	5	5			10
4º	BLUMENAU	3	3	3		9
5º	POMERODE			8		8
6º	GUABIRUBA	2	2	1		5
7º	JOAÇABA			5		5

VOLEIBOL MASCULINO



15 DE DEZEMBRO DE 2015 – TERÇA FEIRA

Local	GE Municipal de Luzerna Rua José Rowedder – Luzerna	VOLEIBOL
--------------	--	-----------------

Jogo	Sexo	Hora	Município [A]	X	Município [B]	Chave	
17	M	14:00	BLUMENAU 3	X	0 CAÇADOR	A	
PARCIAIS: 25/15 – 25/15 – 25/15							
18		16:00	ITAJAÍ 3	X	1 MARAVILHA	A	
PARCIAIS: 25/13 – 23/25 – 25/8 – 25/23							
19		18:00	PINHEIRO PRETO 3	X	0 FRAIBURGO	B	
PARCIAIS: 25/14 – 25/19 – 25/22							
20	20:00	CHAPECÓ 3	X	0 CONCÓRDIA	B		
PARCIAIS: 25/20- 25/18 – 25/15							

VOLEIBOL FEMININO



15 DE DEZEMBRO DE 2015 – TERÇA FEIRA

Local	GE Municipal de Luzerna Rua José Rowedder – Luzerna	VOLEIBOL
--------------	--	-----------------

Jogo	Sexo	Hora	Município [A]	X	Município [B]	Chave
21	F	9:00	FLORIANÓPOLIS 3	X	2 BRUSQUE	ELIM
PARCIAIS: 22/25 – 26/24 - 23/25 – 25/23 – 20/18						
22	11:00	ITAJAÍ 1	X	3 CHAPECÓ		
PARCIAIS: 18/25 – 18/25 – 25/20 – 21/25						

VÔLEI DE PRAIA



15 DE DEZEMBRO DE 2015 – TERÇA FEIRA

Local

Local de Competição: Centro de Eventos São João Batista
Acesso Luzerna/Ibicaré – em frente ao SENAI

VOLEI DE PRAIA

Jogo	Sexo	Hora	Município [A]		X	Município [B]	Chave
1	M	8:30	BALNEÁRIO CAMBORIÚ	0	X	2	FLORIANÓPOLIS
2	M		PIRATUBA	2	X	1	LINDÓIA DO SUL
3	M		POUSO REDONDO	0	X	2	FRAIBURGO
4	M		PALHOÇA	2	X	0	PRESIDENTE GETÚLIO
5	M		ITAJAÍ	2	X	0	PORTO BELO
6	M		ITAPEMA	2	X	0	ARAQUARI
7	M		CHAPECÓ	0	X	2	JARAGUÁ DO SUL
8	M		ASCURRA	0	X	2	RIO NEGRINHO
9	M		SÃO JOSÉ	2	X	0	FLORIANÓPOLIS
10	M		TURVO	2	X	0	PIRATUBA
11	M		JOINVILLE	2	X	0	FRAIBURGO
12	M		JOAÇABA	1	X	2	PALHOÇA
13	M		BLUMENAU	1	X	2	ITAJAÍ
14	M		PINHEIRO PRETO	0	X	2	ITAPEMA
15	M		XANXERÊ	2	X	0	JARAGUÁ DO SUL
16	M		BRUSQUE	2	X	0	RIO NEGRINHO
17	M		ASCURRA	0	X	2	JOAÇABA
18	M		CHAPECÓ	0	X	2	FRAIBURO
19	M		ARAQUARI	2	X	1	PIRATUBA
20	M		PORTO BELO	0	X	2	FLORIANÓPOLIS
21	M		PRESIDENTE GETÚLIO	1	X	2	RIO NEGRINHO
22	M		POUSO REDONDO	0	X	2	JARAGUÁ DO SUL
23	M		LINDÓIA DO SUL	0	X	2	PINHEIRO PRETO
24	M		BALNEÁRIO CAMBORIÚ	0	X	2	BLUMENAU

ELIM

15 DE DEZEMBRO DE 2015 – TERÇA FEIRA

Local

Local de Competição: Centro de Eventos São João Batista
Acesso Luzerna/Ibicaré – em frente ao SENAI

VOLEI DE PRAIA

Jogo	Sexo	Hora	Município [A]		X	Município [B]		Chave
1	F	8:30	JOINVILLE	2	X	0	MARAVILHA	ELIM
2			PORTO BELO	2	X	0	JARAGUÁ DO SUL	
3			BRUSQUE	2	X	0	LINDÓIA DO SUL	
4			SÃO JOSÉ	0	X	2	ITAPEMA	
5			POMERODE	0	X	2	FLORIANÓPOLIS	
6			BALNEÁRIO CAMBORIÚ	2	X	0	JOINVILLE	
7			BLUMENAU	2	X	0	PORTO BELO	
8			BRUSQUE	0	X	2	ITAPEMA	
9			ITAJAÍ	2	X	0	FLORIANÓPOLIS	
10			LINDÓIA DO SUL	0	X	2	SÃO JOSÉ	

XADREZ



15 DE DEZEMBRO DE 2015 – TERÇA FEIRA

Local

Local de Competição: **Salão do Clube 10 de Maio**
Rua Getúlio Vargas, 106 - Joaçaba

XADREZ

Jogo	Sexo	Hora	Município [A]	X	Município [B]	Chave		
68	F	15:00	JARAGUÁ DO SUL	0	X	4	RIO DO SUL	5 RD
69			CONCÓRDIA	3	X	1	LAGES	
70			ITAJAÍ	2,5	X	1,5	BLUMENAU	
71			NAVEGANTES	1	X	3	IÇARA	
72			JOAÇABA	1	X	3	FLORIANÓPOLIS	
73			ITAPEMA	1,5	X	1,5	CRICIÚMA	
74			BRUSQUE	2	X	2	JOINVILLE	
75	M	15:00	FLORIANÓPOLIS	3	X	1	ITAJAÍ	
76			JOINVILLE	4	X	0	CHAPECÓ	
77			LAGES	2	X	2	BLUMENAU	
78			JARAGUÁ DO SUL	2,5	X	1,5	CONCÓRDIA	
79			BALNEÁRIO CAMBORIÚ	3	X	1	POMERODE	
80			IÇARA	2,5	X	1,5	CAÇADOR	
81			NAVEGANTES	2,5	X	1,5	CURITIBANOS	
82			ITAPEMA	1,5	X	2,5	JOAÇABA	
83			SÃO BENTO DO SUL	3	X	1	BRUSQUE	

QUADRO PARCIAL DE PONTOS									
CLASSIFICAÇÃO	 XADREZ FEMININO	1ª RODADA	2ª RODADA	3ª RODADA	4ª RODADA	5ª RODADA	6ª RODADA	7ª RODADA	TOTAL
		1º	RIO DO SUL	4	2	3,5	2	4	
2º	CONCÓRDIA	4	3	2	2	3			14
3º	ITAJAÍ	4	2	2	3	2,5			13,5
4º	IÇARA	0	4	3,5	1,5	3			12
5º	BLUMENAU	2	3,5	0,5	3,5	1,5			11
6º	LAGES	2	4	3	1	1			11
7º	FLORIANÓPOLIS	3	3	1	0,5	3			10,5
8º	JARAGUÁ DO SUL	4	1	2,5	2,5	0			10
9º	NAVEGANTES	4	1	1,5	2	1			9,5
10º	ITAPEMA	1	0	2	3	1,5			7,5
11º	CRICIÚMA	0	0,5	2,5	2,5	1,5			7
12º	BRUSQUE	0	2,5	0,5	1,5	2			6,5
13º	JOAÇABA	0	1,5	2	2	1			6,5
14º	JOINVILLE	0	0	1,5	1	2			4,5

QUADRO PARCIAL DE PONTOS									
CLASSIFICAÇÃO	 XADREZ MASCULINO	1ª RODADA	2ª RODADA	3ª RODADA	4ª RODADA	5ª RODADA	6ª RODADA	7ª RODADA	TOTAL
		1º	FLORIANÓPOLIS	3	3,5	4	2	3	
2º	JOINVILLE	4	1,5	4	2	4			15,5
3º	ITAJAÍ	3,5	2,5	3,5	3,5	1			14
4º	BLUMENAU	3	0,5	4	2	2			11,5
5º	JARAGUÁ DO SUL	3,5	3,5	0	2	2,5			11,5
6º	LAGES	3,5	0,5	3	2,5	2			11,5
7º	BALNEÁRIO CAMBORIÚ	1	4	3	0,5	3			11,5
8º	CONCÓRDIA	2,5	4	0,5	1,5	1,5			10
9º	CHAPECÓ	3	2,5	1	3,5	0			10
10º	IÇARA	0	2	1,5	4	2,5			10
11º	POMERODE	1,5	4	0	2,5	1			9
12º	NAVEGANTES	0,5	3,5	1	1,5	2,5			9
13º	CAÇADOR	1,5	0	3	3	1,5			9
14º	CURITIBANOS	0,5	3	2,5	0,5	1,5			8
15º	JOAÇABA	2	0	2,5	1	2,5			8
16º	SÃO BENTO DO SUL	0,5	1	1,5	2	3			8
17º	ITAPEMA	1	0,5	1	2	1,5			6
18º	BRUSQUE	1	0	2	0	1			4
19º	CRICIÚMA	2,5	1,5						4

JASC 2015 - Quadro parcial de PONTOS

CLASSIFICAÇÃO	JOAÇABA - HERVAL D'OESTE - LUZERNA 	ATLETISMO FEMININO	ATLETISMO MASCULINO	BASQUETEBO L FEMININO	BOCHA MASCULINO 1ª DIVISÃO	BOLÃO 16 MASCULINO	CICLISMO	FUTSAL MASC DIV. ESPECIAL	GINÁSTICA ARTÍSTICA FEMININO	GINÁSTICA ARTÍSTICA MASCULINO	HANDEBOL FEMININO	JUDÔ FEMININO	JUDÔ MASCULINO	KARATÊ FEMININO	KARATÊ MASCULINO	NATAÇÃO FEMININO	NATAÇÃO MASCULINO	TÊNIS FEMININO	TÊNIS MASCULINO	TIRO ARMAS CURTAS	TOTAL
		1º	ITAJAÍ	1	5	3		8	5	5	13	13	5	13	13	13	13	13	13	8	13
2º	BLUMENAU	3	8	13	8	13		3	8	8	8	3	5	8	3	5	2	2			100
3º	FLORIANÓPOLIS			2			13		3	3		2	3	2	8	8	3	3	3	2	55
4º	JOINVILLE	8	3			3	2	7	2	5			1	3	5	2	1	13			55
5º	CONCÓRDIA	5		1			3	15			13								5		42
6º	SÃO JOSÉ	2	13							1		8	8								32
7º	BRUSQUE	13					8												8		29
8º	CHAPECÓ		1	8			1		1		2	1				1				13	28
9º	CRICIÚMA		2						5	2	1					3	8	1			22
10º	JARAGUÁ DO SUL			5				10							2						17
11º	IÇARA				13									1							14
12º	CAÇADOR					5													1	5	11
	TUBARÃO													5	1		5				11
14º	RIO DO SUL																			8	8
15º	CAMBORIÚ																	5			5
	JOAÇABA											5									5
	LUZERNA				5																5
18º	SÃO LOURENÇO DO OESTE							4													4
19º	LAGES																			3	3
	VIDEIRA										3										3
	XANXERÊ				3																3
22º	BALNEÁRIO CAMBORIÚ																		2		2
	IRANI					2															2
	ITAPEMA												2								2
	NOVA TRENTO				2																2
26º	TIMBÓ					1														1	2
27º	PIRATUBA				1																1

