

# JOAÇABA • HERVAL D'OESTE • LUZERNA

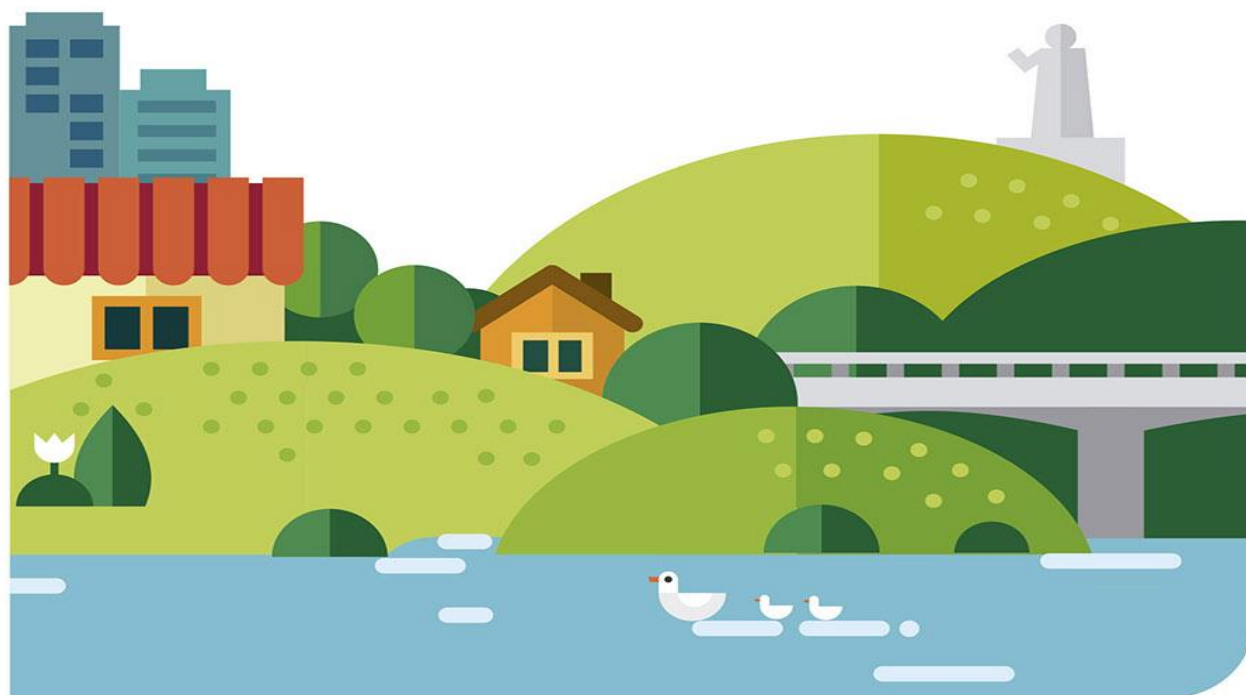

**Boletim 10 – Final**

**DRUGAS.**  
NÃO DÁ MAIS PRA ACEITAR.

## BASQUETEBOL



### 18 DE DEZEMBRO DE 2015 – SEXTA FEIRA

<b>Local</b>	<b>GE Municipal Oscarzão – Herval d'Oeste Rua São Paulo, 118</b>	<b>BASQUETEBOL</b>
--------------	--	--------------------

Jogo	Sexo	Hora	Município [A]	X	Município [B]	Chave
34	M	15:00	JOINVILLE	83	X 66 VIDEIRA	3º/4º
35		16:30	BLUMENAU	53	X 86 BRUSQUE	1º/2º

BASQUETEBOL MASCULINO		
1º	BRUSQUE	13
2º	BLUMENAU	8
3º	JOINVILLE	5
4º	VIDEIRA	3
5º	CONCÓRDIA	2
6º	ITAJAÍ	1
7º	XAXIM	
8º	FLORIANÓPOLIS	
9º	CRICIÚMA	

## BOCHA RAFA VOLLO FEMININO



18 DE DEZEMBRO DE 2015 – SEXTA FEIRA

Local

Complexo Ivonei Fiorentin – Herval d'Oeste  
Rua Vitória, 127 – Vila Militar

BOCHA RAFA VOLLO

Jogo	Sexo	Hora	Município [A]		X	Município [B]		Cat.	Chave
61	F	9:00	CHAPECÓ	12	X	0	BRUSQUE	T	ELIM
62		9:00	BLUMENAU	12	X	0	ÁGUAS DE CHAPECÓ		ELIM
63		10:00	CHAPECÓ	12	X	3	BRUSQUE	I	ELIM
64		10:00	BLUMENAU	9	X	12	ÁGUAS DE CHAPECÓ		ELIM
65		11:00	CHAPECÓ	12	X	0	BRUSQUE	D	ELIM
66		11:00	BLUMENAU	12	X	6	ÁGUAS DE CHAPECÓ		ELIM
67		13:00	ITAJAÍ	12	X	9	CHAPECÓ	T	S/F
68		13:00	CRICIÚMA	12	X	10	BLUMENAU		S/F
69		14:00	ITAJAÍ	12	X	11	CHAPECÓ	I	S/F
70		14:00	CRICIÚMA	12	X	0	BLUMENAU		S/F
71		15:00	ITAJAÍ	12	X	0	CHAPECÓ	D	S/F
72		15:00	CRICIÚMA	12	X	0	BLUMENAU		S/F
73		16:00	CHAPECÓ	12	X	2	BLUMENAU	T	3º/4º
74		16:00	ITAJAÍ	12	X	0	CRICIÚMA		1º/2º
75		17:00	CHAPECÓ	12	X	0	BLUMENAU	I	3º/4º
76		17:00	ITAJAÍ	12	X	2	CRICIÚMA		1º/2º
77		18:00	CHAPECÓ	12	X	0	BLUMENAU	D	3º/4º
78		18:00	ITAJAÍ	12	X	0	CRICIÚMA		1º/2º

BOCHA RAFA VOLLO FEMININO		
1º	ITAJAÍ	13
2º	CRICIÚMA	8
3º	CHAPECÓ	5
4º	BLUMENAU	3
5º	AGUAS DE CHAPECÓ	2
6º	BRUSQUE	1
7º	RIO DO SUL	
8º	SÃO LUDGERO	
9º	HERVAL DO OESTE	
10º	FLORIANÓPOLIS	

## BOLÃO 23 MASCULINO



**18 DE DEZEMBRO DE 2015 – SEXTA FEIRA**

**Local**

**Complexo Ivonei Fiorentin – Herval d'Oeste  
Rua Vitória, 127 – Vila Militar**

**BOLÃO 23**

Passada Final – Masculino		
CLAS.	MUNICÍPIO	PRODUÇÃO
1º	HERVAL D'OESTE	1425
2º	ITAJAÍ	1414
3º	RIO DO SUL	1407
4º	XANXERÊ	1406
5º	PIRATUBA	1394
6º	CHAPECÓ	1393

BOLÃO "23" MASCULINO		
1º	HERVAL DO OESTE	13
2º	ITAJAÍ	8
3º	RIO DO SUL	5
4º	XANXERÊ	3
5º	PIRATUBA	2
6º	CHAPECÓ	1
7º	AGROLÂNDIA	
8º	CANOINHAS	
9º	BLUMENAU	
10º	FLORIANÓPOLIS	

## FUTSAL FEMININO - DIVISÃO ESPECIAL



### 18 DE DEZEMBRO DE 2015 – SEXTA FEIRA

<b>Local</b>	<b>GE Municipal de Erval Velho Rua Cel. Honorato Vieira s/n – Erval Velho</b>	<b>FUTSAL ESPECIAL</b>
--------------	---	----------------------------

Jogo	Sexo	Hora	Município [A]	X	Município [B]	Chave
13	F	14:00	SÃO JOSÉ	2	2 ITAJAÍ	U
14		15:30	BLUMENAU	1	5 CRICIÚMA	
15		17:00	CHAPECÓ	1	2 BRUSQUE	

FUTSAL FEMININO DIV. ESPECIAL		
1º	BRUSQUE	15
2º	CHAPECÓ	10
3º	CRICIÚMA	7
4º	ITAJAÍ	5
5º	SÃO JOSÉ	4
6º	BLUMENAU	3

## FUTSAL FEMININO



### 18 DE DEZEMBRO DE 2015 – SEXTA FEIRA

<b>Local</b>	<b>GE Municipal de Erval Velho Rua Coronel Honorato Vieira s/n – Erval Velho</b>	<b>FUTSAL</b>
--------------	--	---------------

Jogo	Sexo	Hora	Município [A]		X		Município [B]	Chave
21	F	10:30	PIRATUBA	0	X	5	TUBARÃO	3º/4º
22		12:00	BALNEÁRIO CAMBORIÚ	3	X	0	LAGES	1º/2º

FUTSAL FEMININO		
1º	BALNEÁRIO CAMBORIÚ	13
2º	LAGES	8
3º	TUBARÃO	5
4º	PIRATUBA	3
5º	DIONÍSIO CERQUEIRA	2
6º	CAÇADOR	1
7º	MONDAÍ	
8º	RIO NEGRINHO	
9º	STO AMARO DA IMPERATRIZ	

## GINÁSTICA RÍTMICA



18 DE DEZEMBRO DE 2015 – SEXTA FEIRA

Local

Local de Competição: GE. Colégio Marista Frei Rogério  
Rua Frei Rogério, 596 – Joaçaba

GINÁSTICA RÍTMICA

ARCO						
CLAS.	GINASTA	MUNICÍPIO	NOTA D	NOTA E	PEN	NOTA
1º	MARIANY MIYAMOTO	JOINVILLE	6,200	7,633	0,1	13,733
2º	MAIARA CANDIDO	ITAJAÍ	6,000	7,467		13,467
3º	LETÍCIA DUTRA	FLORIANÓPOLIS	4,650	7,333		11,983
4º	ALESSANDRA DOS SANTOS	BLUMENAU	4,950	6,900		11,850
5º	JÉSSICA MAYER	BLUMENAU	4,500	6,800		11,300
6º	AMANDA OLIVEIRA	JOINVILLE	4,350	6,767		11,117
7º	GABRIELA BERTHOLDO	ITAJAÍ	4,250	6,867	0,2	10,917
8º	NICKOLLE ABREU	FLORIANÓPOLIS	3,900	6,733	0,15	10,483

BOLA						
CLAS.	GINASTA	MUNICÍPIO	NOTA D	NOTA E	PEN	NOTA
1º	MARIANY MIYAMOTO	JOINVILLE	6,150	7,533		13,683
2º	MAIARA CANDIDO	ITAJAÍ	5,550	7,633		13,183
3º	JÉSSICA MAYER	BLUMENAU	5,450	7,167		12,617
4º	SANARA SCHUSLER	FLORIANÓPOLIS	4,400	7,033	0,05	11,383
5º	LETÍCIA DUTRA	FLORIANÓPOLIS	4,350	6,567		10,917
6º	GABRIELA BERTHOLDO	ITAJAÍ	4,100	6,767		10,867
7º	ALESANDRA DOS SANTOS	BLUMENAU	4,450	6,200		10,650
8º	NICKOLLE ABREU	FLORIANÓPOLIS	3,600	6,133		9,733

MAÇAS						
CLAS.	GINASTA	MUNICÍPIO	NOTA D	NOTA E	PEN	NOTA
1	MAIARA CANDIDO	ITAJAÍ	6,150	7,633		13,783
2	GABRIELA BERTHOLDO	ITAJAÍ	4,850	6,433	0,05	11,233
3	LETÍCIA DUTRA	FLORIANÓPOLIS	4,350	6,900	0,05	11,200
4	PAMELA OLIVEIRA	FLORIANÓPOLIS	4,550	6,200		10,750
5	MARIANY MIYAMOTO	JOINVILLE	4,250	6,367		10,617
6	SANARA SCHUSLER	FLORIANÓPOLIS	3,500	6,567		10,067
7	AMANDA OLIVEIRA	JOINVILLE	3,450	6,433		9,883
8	ISABELA HENAO	JOINVILLE	3,650	6,033		9,683

FITA						
CLAS.	GINASTA	MUNICÍPIO	NOTA D	NOTA E	PEN	NOTA
1º	JÉSSICA MAYER	BLUMENAU	5,750	7,167		12,917
2º	MAIARA CANDIDO	ITAJAÍ	5,500	7,333		12,833
3º	GABRIELA BERTHOLDO	ITAJAÍ	5,200	6,833		12,033
4º	MARIANY MIYAMOTO	JOINVILLE	5,200	6,767		11,967
5º	PAMELA OLIVEIRA	FLORIANÓPOLIS	5,100	6,700	0,05	11,750
6º	LETÍCIA DUTRA	FLORIANÓPOLIS	4,700	6,833		11,533
7º	ISABELA HENAO	JOINVILLE	4,750	6,533		11,283
8º	AMANDA PFLEGER	BLUMENAU	4,750	6,333		11,083

GINÁSTICA RÍTMICA		
1º	FLORIANÓPOLIS	
2º	JOINVILLE	
3º	ITAJAÍ	
4º	BLUMENAU	
5º	CHAPECÓ	



## HANDEBOL MASCULINO



### 18 DE DEZEMBRO DE 2015 – SEXTA FEIRA

<b>Local</b>	<b>GE Complexo Esportivo Unoesc Rua José Firmino Bernardi s/n – Joaçaba</b>	<b>HANDEBOL</b>
--------------	---	-----------------

Jogo	Sexo	Hora	Município [A]		X	Município [B]		Chave
25	M	16:30	BLUMENAU	29	X	32	CHAPECÓ	3º/4º
26		18:00	BALNEÁRIO CAMBORIÚ	25	X	20	ITAJAÍ	1º/2º

HANDEBOL MASCULINO		
1º	BALNEÁRIO CAMBORIÚ	13
2º	ITAJAÍ	8
3º	BLUMENAU	5
4º	CHAPECÓ	3
5º	JOAÇABA	2
6º	CRICIÚMA	1
7º	CAÇADOR	
8º	SAUDADES	
9º	SÃO JOSÉ	
10º	VIDEIRA	

## TÊNIS DE MESA



### DIA 18 DE DEZEMBRO DE 2015 – SEXTA FEIRA

<b>Local</b>	Local de Competição: AVVMOC – Associação dos Vendedores Viajantes do Meio Oeste Catarinense Estrada 2 casa, s/n – Joaçaba	<b>TÊNIS DE MESA EQUIPES</b>
--------------	--	------------------------------

Jogo	Sexo	Hora	Município [A]	X	Município [B]	Chave
53	F	9:00	RIO DO SUL	1	JOINVILLE	3º/4º
54	M		JOINVILLE	0	CRICIÚMA	3º/4º
55	F		ITAJAÍ	3	CONCÓRDIA	1º/2º
56	M		CONCÓRDIA	3	ITAJAÍ	1º/2º

#### QUADRO FINAL DE PONTOS

CLASSIFICAÇÃO		DUPLA	INDIVIDUAL	EQUIPE	TOTAL	PONTUAÇÃO FINAL
1º	ITAJAÍ	20	20	40	80	13
2º	CONCÓRDIA	15	15	34	64	8
3º	JOINVILLE	17	14	30	61	5
4º	RIO DO SUL	13	17	28	58	3
5º	LAGES	11	12	26	49	2
6º	CRICIÚMA	14	13	22	49	1
7º	POUSO REDONDO	9	10	24	43	
8º	BALNEÁRIO CAMBORIÚ	12	11	18	41	
9º	VIDEIRA	10	9	20	39	

#### QUADRO FINAL DE PONTOS

CLASSIFICAÇÃO		DUPLA	INDIVIDUAL	EQUIPE	TOTAL	PONTUAÇÃO FINAL
1º	CONCÓRDIA	20	14	40	74	13
2º	ITAJAÍ	15	20	34	69	8
3º	CRICIÚMA	17	17	30	64	5
4º	VIDEIRA	14	15	26	55	3
5º	JOINVILLE	11	10	28	49	2
6º	FLORIANÓPOLIS	10	13	24	47	1
7º	BRUSQUE	8	9	21	38	
8º	CHAPECÓ	13	11	14	38	
9º	JOAÇABA	6	12	18	36	
10º	BALNEÁRIO CAMBORIÚ	12	8	16	36	
11º	RIO DO SUL	7	7	21	35	
12º	TIMBÓ	9	6	12	27	

## TRIATHLON



### 18 DE DEZEMBRO DE 2015 – SEXTA FEIRA

Local de Competição

Represa do Rio do Peixe – Luzerna/Ibicaré

**TRIATHLON**

#### CLASSIFICAÇÃO INDIVIDUAL FEMININO

CLAS.	NOME	EQUIPE	TEMPO	PONTOS
1º	GISELE RODRIGUES BERTUCCI	ITAJAÍ	1:15:38	60
2º	BRUNA SAGLIETTI MAHN	ITAJAÍ	1:19:02	57
3º	MARIANA BORGES DE ANDRADE	FLORIANÓPOLIS	1:19:13	54
4º	JULIA KRUGER ROMARIZ	CRICÍUMA	1:25:29	51
5º	JOSIANE DE ALMEIDA	FLORIANÓPOLIS	1:28:20	48
6º	ANA LIDIA DOS SANTOS BORBA	CRICÍUMA	1:28:57	45
7º	AMANDA PANISSON BENAZZI	FLORIANÓPOLIS	1:29:10	42

#### CLASSIFICAÇÃO INDIVIDUAL MASCULINO

CLAS.	NOME	EQUIPE	TEMPO	PONTOS
1º	IGOR FONSECA AMORELLI	ITAJAÍ	1:04:08	60
2º	BRUNO PEREIRA MATHEUS	CRICÍUMA	1:05:04	57
3º	GUILHERME VALENZA MANOCCHIO	ITAJAÍ	1:05:39	54
4º	DIOGO SCLEBIN COSTA MARTINS	ITAJAÍ	1:06:12	51
5º	FRANCISCO LUIZ VIANNA NETO	FLORIANÓPOLIS	1:07:03	48
6º	ALEXANDER LOIOLA GOMES	ITAJAÍ	1:10:01	45
7º	LEONARDO PEREIRA	CRICÍUMA	1:13:20	42
8º	GUILHERME GARCIA CUNHA	FLORIANÓPOLIS	1:18:18	39
9º	JOÃO GUILHERME F. DE MELO	FLORIANÓPOLIS	1:18:50	36
10º	MARCELO SANTA HELENA OLIMPIO	CRICÍUMA	1:20:01	33
11º	ARTUR BARCELOS HENRIQUE	CRICÍUMA	1:20:48	30
12º	MAURO ANDRE PAGLIOSA	JOAÇABA	1:24:23	27
13º	GIULIAN POPI MICHELLETO	JOAÇABA	1:24:55	24
14º	SANDRO GAYNETT DE BARROS	GASPAR	1:25:25	21
15º	RICARDO PICHLER TENNENBERG	JOAÇABA	1:26:20	18
16º	JACKSON LUIZ KAMMERS	GASPAR	1:27:00	15
17º	THALES SAMIR PITTOL MARTINI	CHAPECÓ	1:27:00	12
18º	VALMIR ROBERTO MARTINS JUNIOR	GASPAR	1:30:05	9
19º	RICARDO KLABUNDE	BRUSQUE	1:30:30	6
20º	GUILHERME ALBANI NETO	BRUSQUE	1:30:52	3
21º	LEONARDO SIQUEIRA DE AZEVEDO	CHAPECÓ	1:30:57	1
22º	CARLOS T. BERGAMASCHI	BRUSQUE	1:33:38	1

#### CLASSIFICAÇÃO POR EQUIPE FEMININO

CLAS.	MUNICÍPIO	PONTOS
1º	ITAJAÍ	117
2º	FLORIANÓPOLIS	102
3º	CRICÍUMA	96

#### CLASSIFICAÇÃO POR EQUIPE MASCULINO

CLAS.	MUNICÍPIO	PONTOS
1º	ITAJAÍ	165
2º	CRICÍUMA	132
3º	FLORIANÓPOLIS	123
4º	JOAÇABA	69
5º	GASPAR	45
6º	BRUSQUE	10
7º	CHAPECÓ	0

<b>TRIATHLON FEMININO</b>		
1º	ITAJAÍ	
2º	FLORIANÓPOLIS	
3º	CRICIÚMA	

<b>TRIATHLON MASCULINO</b>		
1º	ITAJAÍ	13
2º	CRICIÚMA	8
3º	FLORIANOPOLIS	5
4º	JOAÇABA	3
5º	GASPAR	2
6º	BRUSQUE	1
7º	CHAPECÓ	

## TIRO ESPORTIVO



### 18 DE DEZEMBRO DE 2015 – SEXTA FEIRA

<b>Local</b>	<b>Local de Competição: Clube de Caça e Tiro Rua José Firmino Bernardi, s/n – Joaçaba</b>	<b>TIRO ESPORTIVO</b>
--------------	---	-----------------------

#### Modalidade: TRAP AMERICANO

CLAS.	Atleta	Município	S1	S2	S3	S4	ST1	S5	S6	S7	S8	ST2	TTL
1º	DIEGO WILLIAN CARDOSO	ITAJAI	25	25	23	25	98	25	24	25	25	99	197
2º	ARI SERGIO BARBOSA PEREIRA	CHAPECÓ	25	25	25	24	99	24	25	24	25	98	197
3º	HAROLDO LUIS KERBER	CONCÓRDIA	25	24	25	24	98	25	25	25	22	97	195
4º	ABRÃO BALADI NETO	LAGES	24	25	25	24	98	25	25	23	24	97	195
5º	GIOVANI MACEDO SURIZ	LAGES	24	25	25	24	98	24	25	25	23	97	195
6º	VALDIR ABEL	IÇARA	24	22	25	25	96	24	25	25	24	98	194
7º	FABIO OLIVEIRA BARROS	BLUMENAU	24	25	22	25	96	25	24	24	25	98	194
8º	TEOFILO RIBEIRO NETO	BLUMENAU	24	25	24	23	96	25	24	25	24	98	194
9º	CARLOS ROBERTO FELIPE	IÇARA	24	24	25	25	98	24	24	24	24	96	194
10º	ELSON ROGERIO DOS SANTOS	FLORIANÓPOLIS	24	24	25	25	98	23	23	25	25	96	194
11º	ADOLI WERLICH	FLORIANÓPOLIS	25	22	24	24	95	25	25	24	24	98	193
12º	LAURO TEODORO DOS REIS	IÇARA	25	24	25	24	98	22	24	24	25	95	193
13º	ROBERTO JOSE HARGER FILHO	JOINVILLE	24	25	23	23	95	25	24	23	24	96	191
14º	LEO AGHPUIO PERIOLO	ITAJAI	25	25	23	22	95	24	24	24	24	96	191
15º	DEIDI TOSCAN	JABORA	24	24	25	22	95	23	23	25	25	96	191
16º	LUIZ FERNANDO MELLER	CRICIUMA	24	24	25	24	97	24	24	25	21	94	191
17º	ROBERTO GUAREZI CALEGARI	FLORIANÓPOLIS	24	24	24	25	97	23	24	23	24	94	191
18º	ANTONIO HERTZ	POMERODE	25	24	24	25	98	23	23	23	24	93	191
19º	DIOGENES ANTONIO PAVINATO	JOINVILLE	24	25	25	25	99	22	24	25	21	92	191
20º	LUCIANO MELLO FIGUEIREDO	IÇARA	23	23	24	23	93	24	24	24	25	97	190
21º	DENILSON ARNALDO TEIXEIRA	IÇARA	23	23	22	25	93	24	25	24	24	97	190
22º	IMAR GOLFE	CONCÓRDIA	24	23	24	23	94	24	24	25	23	96	190
23º	MATHEUS ARAUJO	FLORIANÓPOLIS	25	22	24	23	94	25	24	23	24	96	190
24º	MOACIR CAMPOS GOULART	TUBARÃO	20	25	22	25	92	25	24	24	24	97	189
25º	MARCO AURELIO SOUZA SILVA	LAGES	23	24	23	23	93	23	24	25	24	96	189
26º	ANDRE MORATELI	CHAPECÓ	23	24	24	24	95	23	23	23	25	94	189
27º	RUDICLEI DAL CIM	CHAPECÓ	24	23	25	24	96	22	24	24	23	93	189
28º	RAFAEL DIEGO RAUSCH	BLUMENAU	23	23	25	25	96	23	24	23	23	93	189
29º	CRISTIANO DE SOUZA COSTA	CRICIUMA	23	24	24	23	94	23	22	25	24	94	188
30º	FRANCISCO LUIS ARCARI	CHAPECÓ	25	23	23	23	94	24	24	23	23	94	188
31º	JOHNNY EDUARDO ROTINI	CONCÓRDIA	23	24	22	21	90	24	25	24	23	96	186
32º	MOISES LAZZARI	BLUMENAU	23	21	24	24	92	24	21	25	24	94	186
33º	CLAUDIO KRAMEL	POUSO REDONDO	23	25	22	23	93	25	23	22	23	93	186
34º	MARCOS ALEXANDRE	IÇARA	24	24	24	21	93	24	22	25	22	93	186
35º	RODRIGO CARVALHO DOS REIS	LAGES	23	24	23	23	93	20	24	24	25	93	186
36º	NILTON VICENTE PORTO JR.	TUBARÃO	23	25	22	24	94	22	24	25	21	92	186
37º	ANDREI RAMOS ROSA PEREIRA	LAGES	24	24	25	21	94	22	23	23	24	92	186
38º	IVAIR JOSE DALCANALI	POMERODE	24	25	23	23	95	24	20	24	23	91	186
39º	VALDOMIRO FERNANDO SARDI	CONCÓRDIA	20	23	24	23	90	24	24	24	23	95	185
40º	JUCINEI DA ROSA MACHADO	TUBARÃO	25	23	22	20	90	24	24	24	23	95	185
41º	ANDRE HENRIQUE	JOINVILLE	24	19	24	25	92	25	22	22	24	93	185
42º	ANTONIR NOLLA	LAGES	24	25	22	21	92	24	24	23	22	93	185
43º	CARLOS HELMUTH UHLENDORF	AGROLÂNDIA	22	25	24	25	96	24	20	20	25	89	185
44º	ADEMIR GIASSI	CRICIUMA	21	24	23	22	90	23	23	23	25	94	184
45º	ORELIO ZAGO	CHAPECÓ	23	23	22	24	92	20	24	24	24	92	184
46º	VALDIR ANTONIO ZACCARON	TUBARÃO	23	25	24	24	96	22	22	22	22	88	184
47º	CARLOS ROBERTO FRUTUOSO	POMERODE	24	23	24	23	94	22	22	23	22	89	183
48º	VILAMIR LUIZ DOCIATI	FLORIANÓPOLIS	24	24	24	22	94	23	23	22	21	89	183

**QUADRO FINAL DE PONTOS**

CLASSIFICAÇÃO	 <b>TIRO AO PRATO</b>	TRAP AMERICANO	TRAP DOUBLE	TOTAL	
				TOTAL	PONTUAÇÃO FINAL
1º	IÇARA	13	13	26	13
2º	CHAPECÓ	2	8	10	8
3º	FLORIANÓPOLIS	8		8	5
4º	LAGES	5		5	2
5º	CRICIÚMA		5	5	3
6º	CONCÓRDIA	1	3	4	1
7º	BLUMENAU	3		3	
8º	TUBARÃO		2	2	
9º	JOINVILLE		1	1	

## VOLEIBOL MASCULINO



### 18 DE DEZEMBRO DE 2015 – SEXTA FEIRA

<b>Local</b>	GE Municipal de Luzerna Rua José Rowedder – Luzerna	<b>VOLEIBOL</b>
--------------	--	-----------------

Jogo	Sexo	Hora	Município [A]	X	Município [B]	Chave	
25	M	14:00	CRICIÚMA	1	3	CHAPECÓ	3º/4º
PARCIAIS: 19/25 – 25/22 – 18/25 – 21/25							
26		16:00	BLUMENAU	3	1	FLORIANÓPOLIS	1º/2º
PARCIAIS: 25/22 – 25/23 – 23/25 – 25/20							

VOLEIBOL MASCULINO		
1º	BLUMENAU	13
2º	FLORIANÓPOLIS	8
3º	CHAPECÓ	5
4º	CRICIÚMA	3
5º	ITAJAÍ	2
6º	CONCÓRDIA	1
7º	MARAVILHA	
8º	PINHEIRO PRETO	
9º	CAÇADOR	
10º	FRAIBURGO	

## GALERIA DOS CAMPEÕES

### Classificação Final

### ATLETISMO FEMININO



Clas.	Município	Pts
1º	<b>BRUSQUE</b>	13
2º	<b>JOINVILLE</b>	8
3º	<b>CONCÓRDIA</b>	5
4º	<b>BLUMENAU</b>	3
5º	<b>SÃO JOSÉ</b>	2
6º	<b>ITAJAÍ</b>	1
7º	<b>CRICIÚMA</b>	
8º	<b>BALNEÁRIO CAMBORIÚ</b>	
9º	<b>CHAPECÓ</b>	
10º	<b>TUBARÃO</b>	
11º	<b>JARAGUÁ DO SUL</b>	
12º	<b>SÃO LUDGERO</b>	
13º	<b>NAVEGANTES</b>	
14º	<b>POMERODE</b>	
15º	<b>ASCURRA</b>	
16º	<b>TIMBÓ</b>	
17º	<b>RIO DO SUL</b>	

### BRUSQUE



ALINE BASTIANI  
ALINE CANTU GERMANO  
ANA CLAUDIA MARIA DE JESUS  
CAROLINE DE OLIVEIRA  
CRISTIANE DOS SANTOS SILVA  
DANIELA RODRIGUES GONÇALVES  
DEBORA DOS SANTOS  
DIONE D'AGOSTINI CHILLEMI  
ELIANE MARTINS  
ESMERALDA ROCHA DE SOUZA BAGUR TRIAY  
FERNANDA ARAUJO DA SILVA  
GABRIELA ALINE GRUNOW  
GABRIELA NOLDIN  
GILAILCE TRIGUEIRO DE ASSIS  
JESSICA MONIQUE PACHECO  
JULIA LOPES  
LETICIA DA SILVA SARTORI  
MARIANA GRASIELLY MARCELINO  
MONICA ARAUJO DE FREITAS  
NAIANA BAUMGRATZ  
PATRICIA ALBINO MIRANDA  
ROSANGELA GAVINSKI DA SILVA  
SARAH KNIHS  
SIMONE PONTE FERRAZ  
STEFANIE DA SILVA  
**Técnico: João Nunes**



## CAMPEÃO POR PROVA - ATLETISMO FEMININO

PROVA	ATLETA	MUNICÍPIOS	RESULTADO	R
100 METROS RASOS	ANNY CAROLINE DE BASSI	BALNEÁRIO CAMBORIÚ	11.93	
200 METROS RASOS	ANNY CAROLINE DE BASSI	BALNEÁRIO CAMBORIÚ	24.96	
400 METROS RASOS	YASMIN DE OLIVEIRA FAGUNDES	ITAJAÍ	57.72	
800 METROS RASOS	CRISTIANE DOS SANTOS SILVA	BRUSQUE	2:17.49	
1.500 METROS RASOS	SIMONE PONTE FERRAZ	BRUSQUE	4:42.24	
5.000 METROS RASOS	JOZIANE CARDOSO	CONCÓRDIA	17:54.69	
10.000 METROS RASOS	JOZIANE CARDOSO	CONCÓRDIA	36:29.81	
REVEZAMENTO 4X100 METROS	DAIANE MARISA ROHVEDER	JOINVILLE	47.82	
	BRUNA MARIA CESTREM			
	LETICIA ORO MELO			
	TAMIRIS DE LIZ			
REVEZAMENTO 4X400 METROS	GERLUCIA PAULINO DA SILVA	CONCÓRDIA	3:57.24	
	LISANDRA ZUANAZZI			
	SIMÉIA DA VEIGA			
	KARINA DA ROSA			
100 METROS COM BARREIRAS	DAIANE MARISA ROHVEDER	JOINVILLE	14.63	
400 METROS COM BARREIRAS	BRUNA MARIA CESTREM	JOINVILLE	1:01.38	
3.000 METROS COM OBSTACULOS	SIMONE PONTE FERRAZ	BRUSQUE	11:05.46	
5.000 M MARCHA ATLÉTICA	NAIR DA ROSA	BLUMENAU	25:18.89	
LANÇAMENTO DO DISCO	SAMARA FURTADO	JOINVILLE	42,90	
LANÇAMENTO DO DARDO	JOANA JULIANA SOARES	BLUMENAU	44,50	
LANÇAMENTO DO MARTELO	ANA LAYS BAYER	JOINVILLE	58,27	
ARREMESSO DO PESO	AMANDA MERA SCHERER	BLUMENAU	14,58	
SALTO EM DISTÂNCIA	ELIANE MARTINS	BRUSQUE	6,03	
SALTO EM ALTURA	MONIQUE VARMEILING	CRICIÚMA	1,75	
SALTO TRIPLO	ELIANE MARTINS	BRUSQUE	12,30	
SALTO COM VARA	ALICE TEREZA ZUCCHI	BALNEÁRIO CAMBORIÚ	3,50	<b>R</b>
HEPTATLO	GILAILCE TRIGUEIRO DE ASSIS	BRUSQUE	4712	

		QUADRO FINAL DE PONTOS																																		
CLASSIFICAÇÃO		100 mts	200 mts	400 mts	800 mts	1.500 mts	5.000 mts	10.000 mts	4 x 100 mts	4 x 400 mts	100 com Barreiras	400 com Barreiras	3.000 mts com Obstáculos	Marcha Atlética - 5.000	Lançamento Disco	Lançamento Dardo	Lançamento Martelo	Arremesso de Peso	Salto em Distância	Salto em Altura	Salto Triplo	Salto com Vara	Heptatlo	TOTAL	PONTUAÇÃO FINAL											
																										ATLETISMO FEMININO										
1ª	BRUSQUE	8	6	6	5	14	8	14	8	8	5	8	5	16	22	5	11	14	11	3	8	8	3	11	6	5	14	2	6	14	8	28	4	294	13	
2ª	JOINVILLE	5	4	4	11	5	5	3	11	11	3	28	12	14	2	14	3	4	2	14	2	6	4	14	5	8	6	6	4	11	2	16	12	251	8	
3ª	CONCÓRDIA			11	5	8	4	11	4	11	2	14	6	14	6	12	28	8	5	2	8	5	4	11	11	4	2			8	2	6			212	5
4ª	BLUMENAU	11	6	8	2	2					4	3	4							14	11	4	14	8	3	14	11	3			8				134	3
5ª	SÃO JOSÉ				3	6	6				10	16			6	3	6			6							11	5		5					89	2
6ª	ITAJAÍ	3			14	3			2																							22			87	1
7ª	CRICIÚMA	2								8	10																								67	
8ª	BALNEÁRIO CAMBORIÚ	14	14																																48	
9ª	CHAPECÓ					4																													38	
10ª	TUBARÃO								6																										28	
11ª	JARAGUÁ DO SUL											8																							17	
12ª	SÃO LUDGERO																																		10	
13ª	NAVEGANTES																																		8	
14ª	POMERODE																																		8	
15ª	ASCURRA																																		6	
16ª	TIMBÓ																																		5	
17ª	RIO DO SUL																																		3	

## Classificação Final

### ATLETISMO MASCULINO



Clas	Município	Pts
1º	<b>SÃO JOSÉ</b>	13
2º	<b>BLUMENAU</b>	8
3º	<b>ITAJAÍ</b>	5
4º	<b>JOINVILLE</b>	3
5º	<b>CRICIÚMA</b>	2
6º	<b>CHAPECÓ</b>	1
7º	<b>JARAGUÁ DO SUL</b>	
8º	<b>CONCÓRDIA</b>	
9º	<b>CAÇADOR</b>	
10º	<b>TIMBÓ</b>	
11º	<b>FLORIANÓPOLIS</b>	
12º	<b>BALNEÁRIO CAMBORIÚ</b>	
13º	<b>PORTO UNIÃO</b>	
14º	<b>RIO DO SUL</b>	
15º	<b>BRUSQUE</b>	
16º	<b>XAXIM</b>	
17º	<b>POMERODE</b>	
18º	<b>BIGUAÇU</b>	

#### SÃO JOSÉ



ADILSON ALVES DOLBERTH  
 ALYSSON ALEXANDRE CORDUVA BICUDO  
 ANTONIO CARLOS DE JESUS BORGES  
 DANIEL ROCHA DA SILVA  
 DAVI GETULIO DZESIGALESKI  
 ELITON MARCIO ZANONI  
 FABIO DE OLIVEIRA  
 FERNANDO MARTIN  
 GIANCARLOS PEREIRA  
 HALISSON HENRIQUE SANTIAGO VIEIRA  
 JAIRO DE JESUS VIEIRA  
 JEAN CARLOS DOLBERTH MACHADO  
 JONATAN CHAVES RODRIGUES  
 LUCAS DO NASCIMENTO  
 LUIS HENRIQUE SCHNEIDER  
 MARCELO ZIMNY  
 RICARDO FERNANDO TORRES  
 RODRIGO DE RODRIGUES  
 THIAGO OLIVO MENDES  
 TIAGO DO NASCIMENTO  
 WELINGTON LUCIANO MESSIAS  
 WILLIAN SERGIO DE CAMPOS DA SILVA  
**Técnico: Anderson Sebastião Chaves**

## CAMPEÃO POR PROVA - ATLETISMO MASCULINO

PROVA	ATLETA	MUNICÍPIOS	RESULTADO	R
100 METROS RASOS	RODRIGO PEREIRA DO NASCIMENTO	ITAJAÍ	10.70	
200 METROS RASOS	RICARDO MARIO DE SOUZA	CRICIÚMA	21.85	
400 METROS RASOS	RICARDO MARIO DE SOUZA	CRICIÚMA	49.41	
800 METROS RASOS	DANIEL DA SILVA	CRICIÚMA	1:54.52	
1.500 METROS RASOS	JEAN CARLOS DOLBERTH MACHADO	SÃO JOSÉ	3:52.60	
5.000 METROS RASOS	ADILSON ALVES DOLBERTH	SÃO JOSÉ	14:48.48	
10.000 METROS RASOS	LAURINO NUNES NETO	CAÇADOR	31:48.83	
REVEZAMENTO 4X100 METROS	FABIO DE OLIVEIRA	SÃO JOSÉ	41.57	
	GIANCARLOS PEREIRA			
	JONATAN CHAVES RODRIGUES			
	WILLIAN SCHRAMM			
REVEZAMENTO 4X400 METROS	THIAO DO NASCIMENTO	SÃO JOSÉ	3:18.71	
	HALISSON HENRIQUE V. MACHADO			
	JONATAN CHAVES RODRIGUES			
	FABIO DE OLIVEIRA			
110 METROS COM BARREIRAS	GUILHERME HEINZELMANN BENTA	JOINVILLE	14.6	
400 METROS COM BARREIRAS	KAYNAN XAVIER HACK	JOINVILLE	53.18	
3.000 METROS COM OBSTACULOS	JEAN CARLOS DOLBERTH MACHADO	SÃO JOSÉ	9:17.91	
10.000 M MARCHA ATLÉTICA	MOACIR ZIMMERMANN	BLUMENAU	44:05.63	
LANÇAMENTO DO DISCO	FELIPE LORENZON	ITAJAÍ	51,39	
LANÇAMENTO DO DARDO	MAURICIO DOS SANTOS FELISBERTO	CRICIÚMA	65,81	
LANÇAMENTO DO MARTELO	LUIS FELIPE DOS REIS	BLUMENAU	59,19	
ARREMESSO DO PESO	DARLAN ROMANI	CONCÓRDIA	19,27	
SALTO EM DISTÂNCIA	MICHAEL FARINA AGAZZI	CHAPECÓ	7,16	
SALTO EM ALTURA	GUILHERME HEINZELMANN BENTA	JOINVILLE	2,02	
SALTO TRIPLO	MICHAEL FARINA ACAZZI	CHAPECÓ	15,02	
SALTO COM VARA	PEDRO HONORIO NASCIMENTO	BLUMENAU	4,25	
DECATLO	ELIOMAR TAVARES INÁCIO	ITAJAÍ	6590	

**QUADRO FINAL DE PONTOS**

CLASSIFICAÇÃO		ATLETISMO MASCULINO																		TOTAL	PONTUAÇÃO FINAL																													
		100 mts	200 mts	400 mts	800 mts	1.500 mts	5.000 mts	10.000 mts	4 x 100 mts	4 X 400 mts	110 mts com Barreiras	400 mts com Barreiras	3.000 mts com Obstáculos	Marcha Atlética 10.000	Lançamento Disco	Lançamento Dardo	Lançamento Martelo	Arremesso de Peso	Salto em Distância			Salto em Altura	Salto Triplo	Salto com Vara	Decatlo																									
1º	SÃO JOSÉ	6	4	5	4	8	6		14	14	6	11	28	28	6	11	6	14	5			8																					223	13						
2º	BLUMENAU	11	8	11	8	2	5	8	2	2			22	16	3	8	3		14	11						14	11	6	2	3								4	14	16	10	214	8							
3º	ITAJAÍ	14			5	8	6	5	5	5	10	12					8	3	14	11	11	3	4	3	5	4	6	4	11	3	2	3	2	28	12							207	5							
4º	JOINVILLE	5	6	11	3	3					4	12	22	14	4	14	4		5	8	2				2	14	8	6															151	3						
5º	CRICIÚMA			14	14	14	14	4			3	16	8	8	5	5	2	2								11	5																	145	2					
6º	CHAPECÓ	2											6				11									14	6	4	14																95	1				
7º	JARAGUÁ DO SUL							11					8	10				11	2			2	6	5																					88					
8º	CONCÓRDIA				4	11	6	11	3	8				6							4	4			14																				71					
9º	CAÇADOR					4	3	8	14								6																													35				
10º	TIMBÓ															4	8	5																												30				
11º	FLORIANÓPOLIS			3			2																																							13				
12º	BALNEÁRIO CAMBORIÚ	3	2																																											11				
13º	PORTO UNIÃO									4							3																														7			
14º	RIO DO SUL																					3																									6			
15º	BRUSQUE											2																																			6			
16º	XAXIM											6																																			6			
17º	POMERODE																																															5		
18º	BIGUAÇU																																																2	

## Classificação Final

### BASQUETEBOL FEMININO



Clas	Município	Pts
1º	<b>BLUMENAU</b>	13
2º	<b>CHAPECÓ</b>	8
3º	<b>JARAGUÁ DO SUL</b>	5
4º	<b>ITAJAÍ</b>	3
5º	<b>FLORIANÓPOLIS</b>	2
6º	<b>CONCÓRDIA</b>	1
7º	<b>SÃO JOSÉ</b>	

#### BLUMENAU



AIMEE ROMUALDO KONS  
BRUNA HELOISA RODRIGUES  
FERNANDA DA COSTA BIBIANO  
GABRIELA PRADO DA ROSA  
ISABELA CHERUBIM  
JAQUELINE DA SILVA  
KATUANY TAINA ULLER  
MAIRA PEREIRA MOREIRA  
MARIANA DE ALMEIDA CAMARGO  
PATRICIA DOS SANTOS PAULO  
ROBERTA CRISTINA FOGACA  
SABRINA CRISTINA DOS SANTOS  
**Técnico: João A. Camargo Neto**

## Classificação Final

### BASQUETEBOL MASCULINO



Clas	Município	Pts
1º	<b>BRUSQUE</b>	13
2º	<b>BLUMENAU</b>	8
3º	<b>JOINVILLE</b>	5
4º	<b>VIDEIRA</b>	3
5º	<b>CONCÓRDIA</b>	2
6º	<b>ITAJAÍ</b>	
7º	<b>XAXIM</b>	
8º	<b>FLORIANÓPOLIS</b>	
9º	<b>CRICIÚMA</b>	

#### BRUSQUE



ALLAN DOS SANTOS AZEVEDO  
ANTONIO LOURENÇO HENN JUNIOR  
CARLOS DIEGO PEREIRA SANTIAGO  
CRISTIANO BAIERLE  
DANIEL ANDREV CONTI  
DANIEL DE PAULA  
DURVAL ALVES PRADO CUNHA  
FELIPE CHIARADIA RIBEIRO  
FELIPE HOFFMANN DE OLIVEIRA  
GEORGE RODRIGUES SALLES  
GUILHERME C. PROCOPIO MACHADO  
GUILHERME MELATO BARTH

HEITOR ATTOLINI NETO  
JEFFERSON M. DE BARROS VIDAL  
LUCAS MATEUS DA SILVA  
LUIZ HENRIQUE SILVA VIEIRA  
MULLER GOMES DOS SANTOS  
PHILIPPE DE OLIVEIRA CRUZ  
PLINIO HEITOR B. JUNIOR  
RAFAEL HENN  
RICARDO CARDOSO DE OLIVEIRA  
RICHARD ALBANI DALAGO  
RODRIGO GOMES DA SILVA  
SANDRO LUIZ F. DE OLIVEIRA ORTIZ  
**Técnico: George Salles**

## Classificação Final

### BOCHA RAFA VOLLO MASCULINO ESPECIAL



Clas	Município	Pts
1º	CAÇADOR	15
2º	TIMBÓ	10
3º	CRICIÚMA	7
4º	ITAJAÍ	5
5º	CHAPECÓ	4
6º	QUILOMBO	3

### CAÇADOR



CLADEMIR LUIZ TOGNON  
ILDEMAR ARNALDO DIESEL  
LENOAR GONÇALVES DA ROSA  
LUIS GIACOMELLI  
TIAGO JORLAN RAUGUST  
Técnico: **Bernardo**

## Classificação Final

### BOCHA RAFA VOLLO FEMININO



Clas	Município	Pts
1º	ITAJAÍ	13
2º	CRICIÚMA	8
3º	CHAPECÓ	5
4º	BLUMENAU	3
5º	AGUAS DE CHAPECÓ	2
6º	BRUSQUE	1
7º	RIO DO SUL	
8º	SÃO LUDGERO	
9º	HERVAL DO OESTE	
10º	FLORIANÓPOLIS	

#### ITAJAÍ



CRISTIANE SCOTTI  
DIVA TEREZINHA TONKIO  
JUCELIA PADILHA DOS SANTOS  
MARGRID BRANDL  
MARLY TEREZINHA DA ROSA BARON

## Classificação Final

### BOCHA RAFA VOLLO MASCULINO



Clas	Município	Pts
1º	IÇARA	13
2º	BLUMENAU	8
3º	LUZERNA	5
4º	XANXERÊ	3
5º	NOVA TRENTO	2
6º	PIRATUBA	1
7º	ORLEANS	
8º	XAXIM	
9º	AGROLÂNDIA	
10º	OURO	

#### IÇARA



ADELAR MARCOM  
ALESSANDRO RODRIGUES LEITE  
DENILSON FERNANDES  
DYONATHAS CRIVELLARO SACILOTTO  
FABIANO FRIESS  
JUCEMAR VALDAMERI  
MILTON CESAR CARVALHO GONÇALVES  
RAFAEL VANS BORGES

### Classificação Final

## BOLÃO "16" FEMININO



Clas	Município	Pts
1º	BLUMENAU	13
2º	ITAJAÍ	8
3º	CAÇADOR	5
4º	JOINVILLE	3
5º	TIMBÓ	2

### BLUMENAU



CAMILA LUIZE SCHOGL  
 ELISE PEDRINI GRAHL  
 FERNANDA FAVERO FRAGA  
 FERNANDA PIETRA NUNES  
 HELLORY CINDY ZWICKER  
 MARGA GARTNER BOING  
 MARINA MANOELA ZUNINO  
 MAYARA CAROLINE SCHEURICH  
 MAYRA ALICE CORREA  
 PAULA CHARLOTTE PEDRINI GRAHL  
 TAIS FABIANE SCHROEDER EVALD  
**Técnico: Renato Grahl**

### Classificação Final

## BOLÃO "16" MASCULINO



Clas	Município	Pts
1º	BLUMENAU	13
2º	ITAJAÍ	8
3º	CAÇADOR	5
4º	JOINVILLE	3
5º	IRANI	2
6º	TIMBÓ	1
7º	CHAPECÓ	
8º	BRUSQUE	

### BLUMENAU



BRUNO DA COSTA SILVA VENANCIO  
 BRUNO LEONARDO ROEDEL  
 CLEVER RICARDO PASSIG  
 DIEGO GARTNER BOING  
 DIEGO THOMSEN  
 DITMAR THOMSEM  
 EVERSON LUIZ DOS SANTOS  
 GILSON ROEDEL  
 LUCAS NITSCHÉ  
 MARCEL LUIZ BUSARELLO  
 MARCOS VINICIO FLORIANI  
 RENATO GRAHL  
 RENATO ZWICKER  
**Técnico: Renato Grahl**

## Classificação Final

### BOLÃO "23" FEMININO



Clas	Município	Pts
1º	<b>VIDEIRA</b>	13
2º	<b>LAGES</b>	8
3º	<b>TIMBÓ</b>	5
4º	<b>ITAJAÍ</b>	3
5º	<b>RIO DO SUL</b>	2
6º	<b>BLUMENAU</b>	1
7º	<b>CONCÓRDIA</b>	
8º	<b>CHAPECÓ</b>	
9º	<b>PIRATURA</b>	
10º	<b>CANOINHAS</b>	

#### VIDEIRA



ALZERINA SARTORI DIAS  
ANGELA RUDECK BILIBIO  
CRISTIANE ALVES DE OLIVEIRA  
DIRLEY TERESINHA DA SILVA  
DULCINEI RUDECK BILIBIO  
EVA TERESINHA KASTELLER  
IVANETE CAMPANA  
LUCIA AMELIA SARTORI  
MARISA AZZOLINI BUSSI  
MARISA MELIO FERRI  
MARLI LOPES CESAR  
NEIVA BRANDT  
ROSE MARY BRANCO  
ROSELI LURDES ANDRIOLLI VARASCHIN  
ROVANIZE RODOLFINO  
VANALICE MORAIS  
Técnico: José Bilibio

## Classificação Final

### BOLÃO "23" MASCULINO



Clas	Município	Pts
1º	<b>HERVAL D' OESTE</b>	13
2º	<b>ITAJAÍ</b>	8
3º	<b>RIO DO SUL</b>	5
4º	<b>XANXERÊ</b>	3
5º	<b>PIRATUBA</b>	2
6º	<b>CHAPECÓ</b>	1
7º	<b>AGROLÂNDIA</b>	
8º	<b>CANOINHAS</b>	
9º	<b>BLUMENAU</b>	
10º	<b>FLORIANÓPOLIS</b>	

#### HERVAL D' OESTE



ADEMAR RUARO  
ADMIR DEITOS  
ALCEMIR LUIZ PAGNOCELLI  
ALCIDES CAMPANA  
ALMIR PIMENTEL  
CARLOS KALBFLEISCH  
EDSON MOACIR BULH  
HAMILTON ROMUALDO ANDRES  
JAIRO BRUGNERA  
JOSE DE PAULI  
LEONILDO FRANZOZI  
LORIVAN XAVIER DE ALMEIDA  
MARCOS TORRES ROSSI  
MILTON CESAR DAS NEVES  
ROBERTO FRANCISCO CORSO  
SERGIO FIORIN  
VALDECIR JOSE SIMIONE  
ZIGMUNT CHUDZIKIEWICZ



## Classificação Final

### CICLISMO



Clas	Município	Pts
1º	<b>FLORIANÓPOLIS</b>	13
2º	<b>BRUSQUE</b>	8
3º	<b>ITAJAÍ</b>	5
4º	<b>CONCÓRDIA</b>	3
5º	<b>JOINVILLE</b>	2
6º	<b>CHAPECÓ</b>	1
7º	<b>TIMBÓ</b>	
8º	<b>JARAGUÁ DO SUL</b>	
9º	<b>JOAÇABA</b>	
10º	<b>SÃO JOSÉ</b>	
11º	<b>XAXIM</b>	
12º	<b>BALNEÁRIO CAMBORIÚ</b>	
13º	<b>ITAPEMA</b>	
14º	<b>GASPAR</b>	
15º	<b>SÃO BENTO DO SUL</b>	
16º	<b>BLUMENAU</b>	
17º	<b>VIDEIRA</b>	

### FLORIANÓPOLIS



ADEMIR DA SILVA JUNIOR  
ALEXANDRE ALEX ALBRECHT  
ANNA FLAVIA SCHROEDER EVALD  
DIONES CHINELATTO  
EDER LUIS MARTINS  
EDUARDO PEREIRA PINI  
EVERSON DE ASSIS CAMILO  
FERNANDO AUGUSTO FINKLER  
GEOVANI FRAZAO MAURICIO  
GILBERTO VEIGA DE GÓES  
KAIO GARCIA FERRACINE  
KAROLINE DE CAMPOS  
LEANDOR PUTTKAMMER  
LUCAS BERTOL  
MAICON ZOTTIS  
MATHEUS VALTER DA SILVA  
MATIAS MADICI  
MAYCONN DE CAMPOS  
RAFAEL GORGES  
ROBSON RICARDO DE SOUZA  
RUBENS DA SILVA  
TAMIRES FANNY RADATZ  
WILLIAM BORTOLOZZO  
Técnico: Diones Chinellato

Prova	Atleta	Município	Resultado	R
CROSS COUNTRY	RICARDO PSCHIEDT	JOINVILLE	01:34:44	
CONTRA RELÓGIO INDIVIDUAL	MATIAS MEDICI	FLORIANÓPOLIS	27'45"39	
MARATHON FEMININO	ANA LUIS KORC PANINI	ITAJAÍ	02:08:12	
MARATHON MASCULINO	GILBERTO VEIGA DE GOÉS	FLORIANÓPOLIS	01:42:09	
ESTRADA	MATIAS MEDICI	FLORIANÓPOLIS	-	
DOWNHILL	BERNARDO NEVES CRUZ	BRUSQUE	1:44.74	
BICICROSS	ADEMIR DA SILVA JUNIOR	FLORIANÓPOLIS	-	

QUADRO FINAL DE PONTOS										
CLASSIFICAÇÃO	CICLISMO	CROSS COUNTRY	CONTRA - RELÓGIO IND.	MARATHON FEMININO	MARATHON MASCULINO	ESTRADA	DOWN-HILL	BICICROSS	TOTAL	PONTUAÇÃO FINAL
1º	FLORIANÓPOLIS	8	22	9	21	23	12	15	<b>110</b>	<b>13</b>
2º	BRUSQUE	3	17		4	16	21	19	<b>80</b>	<b>8</b>
3º	ITAJAÍ	19	4	25	14	4	4	4	<b>74</b>	<b>5</b>
4º	CONCÓRDIA	13	3	7	9	1	14	1	<b>48</b>	<b>3</b>
5º	JOINVILLE	14			6	10	3	2	<b>35</b>	<b>2</b>
6º	CHAPECÓ	2	7		5	4			<b>18</b>	<b>1</b>
7º	TIMBÓ		1	5	6	2	3	1	<b>18</b>	
8º	JARAGUÁ DO SUL							17	<b>17</b>	
9º	JOAÇABA	2			4	8	1	1	<b>16</b>	
10º	SÃO JOSÉ	1	2		2	3	3	2	<b>13</b>	
11º	XAXIM		2		3	2			<b>7</b>	
12º	BALNEÁRIO CAMBORIÚ							6	<b>6</b>	
13º	ITAPEMA		2		1	2	1		<b>6</b>	
14º	GASPAR						3		<b>3</b>	
15º	SÃO BENTO DO SUL		1		1	1			<b>3</b>	
16º	BLUMENAU				1	1			<b>2</b>	
17º	VIDEIRA							2	<b>2</b>	

## Classificação Final

### FUTEBOL



Clas	Município	Pts
1º	<b>CHAPECÓ</b>	13
2º	<b>BLUMENAU</b>	8
3º	<b>STO AMARO DA IMPERATIZ</b>	5
4º	<b>FLORIANÓPOLIS</b>	3
5º	<b>MARAVILHA</b>	2
6º	<b>JABORÁ</b>	
7º	<b>JOAÇABA</b>	
8º	<b>SEARA</b>	
9º	<b>LAGES</b>	
10º	<b>BRUSQUE</b>	

<b>CHAPECÓ</b>		
<p>CRISTIAN LOPES DE OLIVEIRA EDERSON SILVA ZARDO EDISON COSTA JUNIOR EDUARDO A. DOS SANTOS BATISTA GABRIEL ANTONIO ROSTIROLA GABRIEL THOMAZ GIAN AUGUSTO LINO DE LIMA IGOR REMPEL HEINNEN KENDY TATEISHI BERBEL LEONARDO DUTRA LEONARDO SILVA DA SILVA</p>	<p>LUCAS DA SILVA ELIAS LUCAS VINICIUS BALDO LUIS FERNANDO BORGES LUIZ FELIPE SCHWARTZ DAL PIVA MAICON D. GIEHL DE MEDEIROS MATHEUS ZUCCHETTI COLORITTI PEDRO HENRIQUE PEROTTI REGIS TOSATTI GIACOMIN VINICIUS FARIAS LOCATELLI VINICIUS SZEUCZUK RIBEIRO <b>Técnico: Agnaldo Rodrigues</b></p>	

## Classificação Final

### FUTSAL FEMININO ESPECIAL



Clas	Município	Pts
1º	<b>BRUSQUE</b>	15
2º	<b>CHAPECÓ</b>	10
3º	<b>CRICIÚMA</b>	7
4º	<b>ITAJAÍ</b>	5
5º	<b>SÃO JOSÉ</b>	4
6º	<b>BLUMENAU</b>	3

#### BRUSQUE



AMANDA LYSSA DE OLIVEIRA CRISOSTOMO  
ANA CAROLINA DOS REIS  
CAROLINE BEZERRA  
CAROLINE DA SILVA MARCIANO  
DIANA SANTOS DE OLIVEIRA MENDES  
JESSIKA KAROLINE MANIERI  
JHENNIF KARONIAY DA SILVA MACHADO  
LORRANA DIAS CORREA  
LUANA VERUCIA DE MOURA  
LUIZA MAYARA DA SILVA BORGES  
MARIA GABRIELA BATISTA CORDEIRO  
MARIELLE CAROLINA THEISS  
RAYANE RODRIGUES DA SILVA  
**Técnico: Anderson Menezes**

## Classificação Final

### FUTSAL MASCULINO ESPECIAL



Clas	Município	Pts
1º	<b>CONCÓRDIA</b>	15
2º	<b>JARAGUÁ DO SUL</b>	10
3º	<b>JOINVILLE</b>	7
4º	<b>ITAJAÍ</b>	5
5º	<b>SÃO LOURENÇO DO OESTE</b>	4
6º	<b>BLUMENAU</b>	3

#### CONCÓRDIA



ANDERSON FURTADO ALVES  
ANTÔNIO VINÍCIUS FORNARI  
CARLOS HENRIQUE SAMPAIO  
DEIVIDI DANER BASSANI  
DIOGO DA ROSA SCHLEMPER  
DOUGLAS MARINO DE OLIVEIRA  
EDIMAR ANTONIO O. DOS SANTOS  
EDUARDO DE CARVALHO MOTA  
EDUARDO OLIVIO PALUDO

ELIOMAR RIBEIRO  
EDUARDO ZANINI BAHU  
JOÃO CARLOS AVELINO FREIRE  
JONATHAN FRANCESCHETTO  
JULIO CESAR PEREIRA DE MORAES  
LAION SACOMAN DE FREITAS  
LUCAS ANDRÉ PICOLOTTO  
MARCOS COSTA  
PEDRO HENRIQUE BIANCHINI  
**Técnico: Artêmio Artifon**

## Classificação Final

### FUTSAL FEMININO



Clas	Município	Pts
1º	<b>BALNEÁRIO CAMBORIÚ</b>	13
2º	<b>LAGES</b>	8
3º	<b>TUBARÃO</b>	5
4º	<b>PIRATUBA</b>	3
5º	<b>DIONÍSIO CERQUEIRA</b>	2
6º	<b>CAÇADOR</b>	1
7º	<b>MONDAÍ</b>	
8º	<b>RIO NEGRINHO</b>	
9º	<b>STO AMARO DA IMPERATRIZ</b>	

#### BALNEÁRIO CAMBORIÚ



ADRIELE CRISTINA FRANKE  
ALINE CRISTINA GRINWALD  
ANA LUIZA ALMEIDA DO NASCIMENTO  
ANTONIA EDUARDA DA CRUZ BENITES  
CAMILA PSCHIEDT  
CHAYANE DE SOUZA  
DAIANE JANINE FOGEL  
DANIELY COSTA DOS SANTOS  
HELEN DE SOUZA  
JAQUELINE MICHELE NUNES  
LAYS VITORINO DE ARAUJO  
NATALIA DOS SANTOS  
NAYARA CRISTINE CIZ DE CORDOVA  
NAYARA MENEZES PEREIRA  
SABRINA PRADELLA MOREIRA  
THAIS CRISTINA STINN  
THALIA ALVES  
VALDINEIA GOMES PEREIRA  
VANDREIA GONÇALVES  
VANESSA EMILLY DE ALMEIDA RODRIGUES  
**Técnico: Leandro Águiar**

## Classificação Final

### FUTSAL MASCULINO



Clas	Município	Pts
1º	<b>XAXIM</b>	13
2º	<b>TUBARÃO</b>	8
3º	<b>JOAÇABA</b>	5
4º	<b>POMERODE</b>	3
5º	<b>VIDEIRA</b>	2
6º	<b>FLORIANÓPOLIS</b>	1
7º	<b>PIRATUBA</b>	
8º	<b>CANOINHAS</b>	
9º	<b>ÁGUA DOCE</b>	
10º	<b>SÃO MIGUEL DO OESTE</b>	

#### XAXIM



ADEMAR RODRIGUES DOS SANTOS	JONNES ROGER BEZERRA DA SILVA
ALEXANDRO RODRIGUES MATTE	LUIZ CARLOS TIZZIANI
CESARE ZIN NETO	LUIZ FELIPE ALVES CASEMIRO
CRISTIAN DIEGO RUECKERT	PATRICK DE LAZARI
CRISTIANO DUARTE DA CRUZ	PEDRO HENRIQUE SOUSA MACEDO
DIEGO MELLA	RAMOM PAVAO DE SOUZA
EDUARDO FELTEN	RICHARD VICTOR MURILO DA SILVA
ELEANDRO PADILHA	ROQUE ARNELSO SARTORI
EVERTON GIOVANI CARDOSO	VITOR NASCIMENTO SILVA
FABIANO DE ARAUJO	WILIAN CONSTANTE
FERNANDO JOSÉ HAMANN	<b>Técnico: Rodrigo Martins</b>

## Classificação Final

### GINÁSTICA ARTÍSTICA FEMININO



Clas	Município	Pts
1º	<b>ITAJAÍ</b>	13
2º	<b>BLUMENAU</b>	8
3º	<b>CRICIÚMA</b>	5
4º	<b>FLORIANÓPOLIS</b>	3
5º	<b>JOINVILLE</b>	2
6º	<b>CHAPECÓ</b>	1

#### ITAJAÍ



ALINE PRESTES FERREIRA  
AMANDA PAULINO DE LIMA  
BARBARA PAULINO DE LIMA  
ISABELLE LETICIA DIAS  
LETICIA LEAL PRATES MIRANDA  
Técnico: Artur da Silva

Prova	Atleta	Município
SALTO	LETICIA MIRANDA	ITAJAÍ
PARALELAS ASSIMÉTRICAS	AMANDA DE LIMA	ITAJAÍ
TRAVE DE EQUILÍBRIO	ISABELLE LETICIA DIAS	ITAJAÍ
SOLO	LETICIA MIRANDA	ITAJAÍ
INDIVIDUAL GERAL	ISABELLE LETICIA DIAS	ITAJAÍ
EQUIPE	ITAJAÍ	

## Classificação Final

### GINÁSTICA ARTÍSTICA MASCULINO



Clas	Município	Pts
1º	<b>ITAJAÍ</b>	13
2º	<b>BLUMENAU</b>	8
3º	<b>JOINVILLE</b>	5
4º	<b>FLORIANÓPOLIS</b>	3
5º	<b>CRICIÚMA</b>	
6º	<b>SÃO JOSÉ</b>	
7º	<b>CHAPECÓ</b>	
8º	<b>BALNEÁRIO CAMBORIÚ</b>	

#### ITAJAÍ



EMERSON ANDERSON DA COSTA  
EVERSON ANDERSON DA COSTA  
JUAN CARLOS FARIAS  
RODRIGO MARCOS DA SILVA  
TOMAS VITACHI SOARES SIQUEIRA  
Técnico: Marcelo Coelho

Prova	Atleta	Município
SOLO	ERICK TOSE	BLUMENAU
CAVALO COM ALÇAS	EVERSON ANDERSON DA COSTA	ITAJAÍ
ARGOLAS	JUAN CARLOS FARIAS	ITAJAÍ
SALTO	TOMAS SIQUEIRA	ITAJAÍ
PARALELAS	TOMAS SIQUEIRA	ITAJAÍ
BARRA FIXA	JUAN CARLOS FARIAS	ITAJAÍ
INDIVIDUAL GERAL	EVERSON ANDERSON DA COSTA	ITAJAÍ
EQUIPE		ITAJAÍ

## Classificação Final

### GINÁSTICA RÍTMICA



Clas	Município
1º	<b>FLORIANÓPOLIS</b>
2º	JOINVILLE
3º	ITAJAÍ
4º	BLUMENAU
5º	CHAPECO

#### FLORIANÓPOLIS



ALICE KRAESKI COSTA  
 BIANCA MAIA MENDONCA  
 FRANCIANNY JUSTEN AMARAL  
 GABRIELA NUNES SILVA  
 JÉSSICA DOS SANTOS CARDEAL  
 JULIA BRUM  
 LETICIA KAROLINA DUTRA  
 MARIA DEL MAR GOMEZ-PANTOJA MEIRELLES  
 NICKOLLE CAROLINA DE ABREU  
 PAMELA CAROLINE DE OLIVEIRA  
 ROBERTA DE BRITO DE MEDEIROS  
 SANARA SCHREIBER SCHUSLER  
 THAINÁ PAULA DA SILVA  
 VITORIA APARECIDA DA SILVA

Prova	Atleta	Município
ARCO	MARIANY MIYAMOTO	JOINVILLE
BOLA	MARIANY MIYAMOTO	JOINVILLE
MAÇAS	MAIARA CANDIDO	ITAJAÍ
FITA	JÉSSICA MAIER	BLUMENAU
CONJUNTO 6 MAÇAS 2 ARCOS		FLORIANÓPOLIS
CONJUNTO 5 FITAS		BLUMENAU
INDIVIDUAL EQUIPE	MARIANY MIYAMOTO	JOINVILLE

#### INDIVIDUAL GERAL POR EQUIPE

CLAS.	MUNICÍPIO	TOTAL
1º	JOINVILLE	136,304
2º	FLORIANÓPOLIS	134,883
3º	ITAJAÍ	131,050
4º	BLUMENAU	128,771

## Classificação Final

### HANDEBOL FEMININO



Clas	Município	Pts
1º	<b>CONCÓRDIA</b>	13
2º	<b>BLUMENAU</b>	8
3º	<b>ITAJAÍ</b>	5
4º	<b>VIDEIRA</b>	3
5º	<b>CHAPECÓ</b>	2
6º	<b>CRICIÚMA</b>	1
7º	<b>URUSSANGA</b>	
8º	<b>FLORIANÓPOLIS</b>	

#### CONCÓRDIA



AGDA RAFAELA GONÇALVES PEREIRA  
AMANDA CLAUDINO DE ANDRADE  
ANA KARINA PALUDO  
ANA LUIZA AGUIAR CAMÊLO BORBA  
BRUNA LUIZA PRIMO  
DAISE DE OLIVEIRA SOUZA  
FERNANDA RIGO MARQUES  
ISABELLA MARIA ARALDI ANSOLIN  
ISAURA FERNANDA DE ALMEIDA  
JÉSSICA SILVA DE OLIVEIRA

KELLY BASTOS FERREIRA MINUSCOLI  
LARISSA FAIS MUNHOZ ARAUJO  
LUCIANE VERONA  
MYLLENA BARBOSA PEIXOTO  
PÂMELLA MAFFISSONI MILANI  
SUZANA GUGEL  
TALITA ALVES CARNEIRO  
TAMILI MARTINS SCHNEIDER  
TAUANI MARTINS SCHNEIDER  
**Técnico: Alexandre T. Schneider**

## Classificação Final

### HANDEBOL MASCULINO



Clas	Município	Pts
1º	<b>ITAJAÍ</b>	13
2º	<b>BLUMENAU</b>	8
3º	<b>CHAPECÓ</b>	5
4º	<b>JOAÇABA</b>	3
5º	<b>CRICIÚMA</b>	2
6º	<b>CAÇADOR</b>	1
7º	<b>SAUDADES</b>	
8º	<b>SÃO JOSÉ</b>	
9º	<b>VIDEIRA</b>	
10º	<b>VIDEIRA</b>	

#### BALNEÁRIO CAMBORIÚ



ADACIR DE FARIA JUNIOR  
AIRTON ROBERTO DOS SANTOS  
ALEFFER HIGOR BELLAN  
CIDIO SANDRI NETO  
DANIEL LUCAS CLERICE  
DREAN FARENCENA DUTRA  
EDEMAR RODRIGO PERTUZATTI  
FILIPE GARCIA FISCHER  
GEAN SKREBSKY DUTRA  
GUSTAVO MAIA PILOTO  
IAGO SEVERINO NUNES CABRAL  
JHONATHAN ANTONIO PRADO DA ROSA

JOÃO LEVI DE LIMA SILVA  
KAUE LUAN DA CRUZ  
KESIO JOHNY CARLOS DE SOUZA  
LUCAS DEMETRIO  
LUCAS LUIZ MOTA  
LUIZ CARLOS DECIMO FONSECA  
LUIZ CARLOS R DECIMO FONSECA  
MARCIO ALAN DA SILVA NAILDO  
MURILO H SINFRONIO DOS SANTOS  
ROMULO HENRIQUE HEIDT PANSERA  
TAYMON DOS SANTOS DEMETERKO  
**Técnico: Drian F. Dutra**



## Classificação Final

### JUDÔ FEMININO



Clas	Município	Pts
1º	ITAJAÍ	13
2º	SÃO JOSÉ	8
3º	JOAÇABA	5
4º	BLUMENAU	3
5º	FLORIANÓPOLIS	2
6º	CHAPECÓ	1
7º	JOINVILLE	
8º	CAMBORIÚ	
9º	ITAPEMA	
10º	CONCÓRDIA	
11º	CAÇADOR	

ITAJAÍ
<p>AMANDA SIMOES PIRES DA COSTA            ANGELITA MAIORCA SASSI            BARBARA MARIA CANTON ZAVASCHI            CAROLINA THAIS LEITE            JULIENE ARYECHA HONORIO BESERRA FERREIRA            LORENA DA SILVA COELHO            MARCELA LAMARCA DELA PLATA            NATALIA MELO MACIEL            REGIANE NAYRA CARVALHO DA SILVA            RENATA APARECIDA PIRES            ROSANGELA LOPES DE MORAES  <b>Técnico: Adriana Capela</b></p>

Peso	Atleta	Município
SUPER LIGEIRO - 44 kg	PATRICIA MARQUES	JOAÇABA
LIGEIRO - 48 kg	NATALIA MACIEL	ITAJAÍ
MEIO - LEVE - 52kg	MARIA KRAUSS	BLUMENAU
LEVE - 57kg	ANA JEYMANNS	BLUMENAU
MEIO - MÉDIO - 63kg	AMANDA PIRES DA COSTA	ITAJAÍ
MÉDIO - 70 Kg	ARIANA ALBERTI	SÃO JOSÉ
MEIO - PESADO - 78Kg	LUCIANA MAZETTO	JOAÇABA
PESADO + 78Kg	RAFAELA NITZ	SÃO JOSÉ
EQUIPE		JOAÇABA

QUADRO FINAL DE PONTOS												
CLASSIFICAÇÃO	JUDÔ FEMININO	SUPER LIGEIRO	LIGEIRO	MEIO LEVE	LEVE	MEIO MÉDIO	MÉDIO	MEIO PESADO	PESADO	EQUIPE	TOTAL	PONTUAÇÃO FINAL
2º	SÃO JOSÉ	5	2	5	8	8	13	2	13	3	59	8
3º	JOAÇABA	13	5		2	2	1	13	5	13	54	5
4º	BLUMENAU	5	1	13	13	1		5		2	40	3
5º	FLORIANÓPOLIS	2	5	2		2	5	2	3	5	26	2
6º	CHAPECÓ				5		8				13	1
7º	JOINVILLE	1		5			2	5			13	
8º	CAMBORIÚ	1	8	2							11	
9º	ITAPEMA	2	2			5	2				11	
10º	CONCÓRDIA					5					5	
11º	CAÇADOR				2						2	

## Classificação Final

### JUDÔ MASCULINO



Clas	Município	Pts
1º	ITAJAÍ	13
2º	SÃO JOSÉ	8
3º	BLUMENAU	5
4º	FLORIANÓPOLIS	3
5º	ITAPEMA	2
6º	JOINVILLE	1
7º	VIDEIRA	
8º	CHAPECÓ	
9º	CONCÓRDIA	
10º	JOAÇABA	
11º	CAÇADOR	
	SÃO BENTO DO SUL	

ITAJAÍ	
  ANDRE LUIS FURTADO ANDREU SANTOS SOUZA DENILSON CRISTIANO DE SOUZA ROSA EDMILSON SILVA DA CONCEIÇÃO FABIANO ZAMBONETI GABRIEL PAULETTI AMARAL JOÃO PAULO GONÇALVES JOSÉ AURÉLIO PEREIRA JUNIOR MARCOS LEANDRO PEREIRA MATEUS SANTOS ALMEIDA MATHEUS DA SILVA MELO MATHEUS HENRIQUE DE MATOS PIO NATHAN DIEGO RIBEIRO HIRT PHELIPE ANDRE PELIM WILLIAN DA SILVA JORGE WILLIAN ROBERTO PEREIRA Técnico: Fabiano Zambonetti	

Peso	Atleta	Município
SUPER LIGEIRO -55KG	ALEXANDRE LIMA	CHAPECÓ
LIGEIRO -60 KG	PHELIPE PERLIN	ITAJAÍ
MEIO – LEVE -66KG	THALES CIOTA	CONCÓRDIA
LEVE -73 KG	WILLIAM PEREIRA	ITAJAÍ
MEIO – MÉDIO -81KG	ALEXSANDRO SILVA	BLUMENAU
MÉDIO -90 KG	MARCELO FILHO	JOINVILLE
MEIO – PESADO -100KG	JULIANO LINKOSKI	VIDEIRA
PESADO +100KG	JOSUE BRAGANÇA JR	ITAPEMA
EQUIPE	ITAJAÍ	

QUADRO FINAL DE PONTOS												
CLASSIFICAÇÃO	JUDÔ MASCULINO	SUPER LIGEIRO	LIGEIRO	MEIO LEVE	LEVE	MEIO MÉDIO	MÉDIO	MEIO PESADO	PESADO	EQUIPE	TOTAL	PONTUAÇÃO FINAL
1º	ITAJAÍ	5	13	2	13	8	8	8	5	13	75	13
2º	SÃO JOSÉ	2	8	2	5	5	5	5	5	5	42	8
3º	BLUMENAU	8	2		8	13	1	2	2	2	38	5
4º	FLORIANÓPOLIS	5	2	8		1	5	5	1	8	35	3
5º	ITAPEMA		5	5		1	1	2	13	5	32	2
6º	JOINVILLE	2	1		5	2	13		8		31	1
7º	VIDEIRA			5		5		13	2	1	26	
8º	CHAPECÓ		13		5	2	2			1	23	
9º	CONCÓRDIA			13	1	2	2			2	20	
10º	JOAÇABA	1	1	1	2				1		6	
11º	CAÇADOR			1							1	
	SÃO BENTO DO SUL				1						1	

## Classificação Final

### KARATÊ FEMININO



Clas	Município	Pts
1º	ITAJAÍ	13
2º	BLUMENAU	8
3º	TUBARÃO	5
4º	JOINVILLE	3
5º	FLORIANÓPOLIS	2
6º	IÇARA	1
7º	CRICIÚMA	
8º	BALNEÁRIO CAMBORIÚ	
9º	JABORÁ	

ITAJAÍ
<p>BEATRIZ JANINI ELOISA HELENA LEU EMILY NASCIMENTO LARANJEIRA ISABELA DOS SANTOS RODRIGUES MORGANA CHAVES SIMÕES FERREIRA NATALIA GERMANO ALENCIKAS TOYAMA NATALIA RIBEIRO HILARIO BROZULATTO PATRICIA FOSCARINI ANTUNES THAINAN FOSCARINI SCHOPCHAKI THAWANNA FOSCARINI SHOPCHAKI VALERIA KUMIZAKI VANESSA ARAUJO CAMPOS Técnico: Eurico Schopchaki</p>

Peso	Atleta	Município
201 - KATA INDIVIDUAL	NICOLE HELENA YONAMINE MOTA	BLUMENAU
202 - KATA EQUIPE	ITAJAÍ	
208 - KUMITÊ OPEN	ISABELA DOS SANTOS RODRIGUES	ITAJAÍ
209 - KUMITÊ EQUIPE	ITAJAÍ	
203 - KUMITÊ INDIVIDUAL ATÉ 50 KG	BEATRIZ MAFRA	BLUMENAU
204 - KUMITÊ INDIVIDUAL 50,01 A 55 KG	JULIA PICCININI JORT	TUBARÃO
205 - KUMITÊ INDIVIDUAL DE 55,01 KG ATÉ 61 KG	VALÉRIA KUMIZAKI	ITAJAÍ
206 - KUMITÊ INDIVIDUAL DE 60,01 KG ATÉ 68 KG	BIANCA MAFRA	BLUMENAU
207 - KUMITÊ INDIVIDUAL ACIMA DE 68 KG	MORGANA CHAVES SIMÕES FERREIRA	ITAJAÍ

QUADRO FINAL DE PONTOS												
CLASSIFICAÇÃO		KUMITÊ EQUIPE	KATA INDIVIDUAL	KATA EQUIPE	OPEN	ATÉ 50 Kg	50,01 Kg até 55,00 kg	55,01Kg ATÉ 61 Kg	61,01Kg ATÉ 68 Kg	ACIMA DE 68 Kg	TOTAL	PONTUAÇÃO FINAL
1º	ITAJAÍ	13	5	13	13	5	3	13	8	13	86	13
2º	BLUMENAU	8	13	5	8	13	5	8	13	2	75	8
3º	TUBARÃO	3		3	2	8	13	5	1	1	36	5
4º	JOINVILLE	5	8	2	3	3	2	1	3	8	35	3
5º	FLORIANÓPOLIS	2	3	1	5	1	8	3	2	5	30	2
6º	IÇARA	1	2	8		2			5		18	1
7º	CRICIÚMA									3	3	
8º	BALNEÁRIO CAMBORIÚ							2			2	
9º	JABORÁ		1								1	

## Classificação Final

### KARATÊ MASCULINO



Clas	Município	Pts
1º	ITAJAÍ	13
2º	FLORIANÓPOLIS	8
3º	JOINVILLE	5
4º	BLUMENAU	3
5º	JARAGUÁ DO SUL	2
6º	TUBURÃO	1
7º	CRICIÚMA	
8º	BALNEÁRIO CAMBORIÚ	
9º	SÃO LORENÇO DO OESTE	
10º	IÇARA	
11º	CHAPECÓ	
12º	CANOINHAS	
	JABORÁ	

ITAJAÍ
<p>DANIEL VINICIUS KENOBLAU            EDEMILSON GUTZ DOS SANTOS            FELIPE AUGUSTO DE MIRANDA LIMA            GILMARCOS DE BASTOS JUNIOR            GUILHERME FAZIONI            GUSTAVO MARCOS DA ROSA            JOAO GABRIEL SCHOPCHAKI DA SILVA            LUIZ VICTOR DA ROCHA BARROS            MARLON DAVID LAMIN            RAMON ROCHA DE FERNANDES            RICARDO IGOR DA SILVA LEANDRO            VINICIUS REZENDE FIGUEIRA  <b>Técnico: Eurico Schopchaki</b></p>



Peso	Atleta	Município
101 - KATA INDIVIDUAL	CLAYTON ROBERTO PEREIRA	JOINVILLE
102 - KATA EQUIPE		JOINVILLE
108 - KUMITE OPEN	DOUGLAS SANTOS BROSE	FLORIANÓPOLIS
109 - KUMITÊ EQUIPE		ITAJAÍ
103 - KUMITÊ INDIVIDUAL ATÉ 60 KG	EDEMILSON GUTZ DOS SANTOS	ITAJAÍ
104 - KUMITÊ INDIVIDUAL DE 60,01 KG ATÉ 67 KG	JONATHAN DA ROCHA	JARAGUÁ DO SUL
105 - KUMITÊ INDIVIDUAL DE 67,01 ATÉ 75 KG	VINICIUS REZENDE FIGUEIRA	ITAJAÍ
106 - KUMITÊ INDIVIDUAL DE 75,01 KG ATÉ 84 KG	RICARDO IGOR DA SILVA LEANDRO	ITAJAÍ
107 - KUMITÊ INDIVIDUAL ACIMA DE 84,01 KG	RAMON ROCHA DE FERNADES	ITAJAÍ

QUADRO FINAL DE PONTOS													
CLASSIFICAÇÃO	KARATÊ MASCULINO	KUMITE EQUIPE	KATA INDIVIDUAL	KATA EQUIPE	OPEN	ATÉ 60 Kg	60,01kg ATÉ 67 Kg	67,01kg ATÉ 75 Kg	75,01kg ATÉ 84 Kg	ACIMA DE 84 Kg	TOTAL	PONTUAÇÃO FINAL	
													1º
2º	FLORIANÓPOLIS	8	5	3	13	2	3	5			2	41	8
3º	JOINVILLE	1	13	13		1	2		3	3	36	5	
4º	BLUMENAU	5		2	8	5		3	5	5	33	3	
5º	JARAGUÁ DO SUL	3					13		8	8	32	2	
6º	TUBARÃO			5	5	8	5	1	2		26	1	
7º	CRICIÚMA		8	8	2	3		2	1		24		
8º	BALNEÁRIO CANBORIÚ							8			8		
9º	SÃO LORENÇO DO OESTE	2								1	3		
10º	IÇARA		2								2		
11º	CHAPECÓ		1	1							2		
12º	CANOINHAS				1						1		
	JABORÁ					1					1		

## Classificação Final

### NATAÇÃO FEMININO



Clas	Município	Pts
1º	ITAJAÍ	13
2º	FLORIANÓPOLIS	8
3º	BLUMENAU	5
4º	CRICIÚMA	3
5º	JOINVILLE	2
6º	CHAPECÓ	1
7º	CONCÓRDIA	
8º	SÃO BENTO DO SUL	
9º	ITAPEMA	
10º	LAGES	
11º	TUBARÃO	
12º	BRUSQUE	
13º	JARAGUÁ DO SUL	

### ITAJAÍ



ANA CATHARINA SEBASTIANY KONDO  
 BIANCA APARECIDA EWALD  
 CARLA HORST VAINE  
 JESSICA BARD  
 MARIANA NUNES DA SILVEIRA CIELUSINSKI  
 MARY CHRISTINE DE SOUZA  
 MILENA LUEBKE VILASBOAS  
 VERONICA ANDRADE BALSAMO  
 Técnico: Roberto Facchini

## CAMPEÃ POR PROVA - NATAÇÃO FEMININO



Prova	Atleta	Município	Resultado	R
50 METROS LIVRE	MARY CHRISTIANE SOUZA	ITAJAÍ	00:25.83	
100 METROS LIVRE	CAROLINA BERGAMASCHI	JOINVILLE	00:57.18	
100 METROS COSTAS	VERONICA BALSANO	ITAJAÍ	01:05.83	
100 METROS PEITO	CAROLINA BERGAMASCHI	JOINVILLE	01:11.78	
100 METROS BORBOLETA	JULIA VOLKMANN	BLUMENAU	01:03.62	
200 METROS LIVRE	JULIA VOLKMANN	BLUMENAU	02:02.94	
200 METROS COSTA	VERONICA BALSANO	ITAJAÍ	02:22.99	
200 METROS PEITO	JULIA SIMIONI	CONCÓRDIA	02:40.27	
200 METROS BORBOLETA	JULIA VOLKMANN	BLUMENAU	02:23.76	
200 METROS MEDLEY	JULIA VOLKMANN	BLUMENAU	02:19.24	
400 METROS LIVRE	BIANCA APARECIDA EWALD	ITAJAÍ	04:22.76	
400 METROS MEDLEY	DANIELLE ROSA	FLORIANÓPOLIS	05:09.35	
800 METROS LIVRE	BIANCA APARECIDA EWALD	ITAJAÍ	09:11.15	
REVEZAMENTO 4 X 100 LIVRE	MARY CHRISTIANE SOUZA	ITAJAÍ	03:54.16	R
	BIANCA APARECIDA EWALD			
	VERONICA BALSANO			
	MARIANA CIELUSINSKI			
REVEZAMENTO 4 X 100 MEDLEY	VERONICA BALSANO	ITAJAÍ	04:29.42	
	JESSICA BARD			
	MARIANA CIELUSINSKI			
	MARY CHRISTIANE SOUZA			
REVEZAMENTO 4 X 200 LIVRE	BIANCA APARECIDA EWALD	ITAJAÍ	08:36.05	R
	MARY CHRISTIANE SOUZA			
	MARIANA CIELUSINSKI			
	VERONICA BALSANO			

**QUADRO FINAL DE PONTOS**

CLASSIFICAÇÃO		NATAÇÃO FEMININO																		TOTAL	PONTUAÇÃO FINAL							
		100 M LIVRE	100 M COSTAS	100 M PEITO	100 M BORBOLETA	400 M LIVRE	400 M MEDLEY	4 X 100 M LIVRE	4 X 200 M LIVRE	200 M LIVRE	200 M MEDLEY	200 M COSTA	200 M PEITO	200 M BORBOLETA	50 M LIVRE	800 M LIVRE	4 X 100 M MEDLEY											
1º	ITAJAÍ	7	6	9	6	6	3	9	5	5	21	21	7	5	6	4	9	7	4	9	3	9	5	18	<b>184</b>	<b>13</b>		
2º	FLORIANÓPOLIS	2			5	2	7	1	7	3	9	3	12	14	6	4	7	2	6	4	5	3,5	6		7	14	<b>129,5</b>	<b>8</b>
3º	BLUMENAU	5		7	3	1	9				2	14	12	9		7					3,5	9	1	4	2	12	<b>109,5</b>	<b>5</b>
4º	CRICIÚMA			6	4				2	4	1	10	10			5	1	5	3	6	2	5		5	4	10	<b>83</b>	<b>3</b>
5º	JOINVILLE	9		1	9		4	1	1	6		8	8									7		7	3	8	<b>71</b>	<b>2</b>
6º	CHAPECÓ	4							4			4	4	3								3	6			4	<b>32</b>	<b>1</b>
7º	CONCÓRDIA			5	7										3							9					<b>24</b>	
8º	SÃO BENTO DO SUL						2	6	7																6		<b>21</b>	
9º	ITAPEMA	1					5					6	6	2													<b>20</b>	
10º	LAGES			3	2						2	2					2	1								6	<b>18</b>	
11º	TUBARÃO	3												1										2			<b>6</b>	
12º	BRUSQUE																		1		2			1	2		<b>6</b>	
13º	JARAGUÁ DO SUL			4																			1				<b>5</b>	

**Classificação Final**
**NATAÇÃO MASCULINO**

Clas	Município	Pts
1º	ITAJAÍ	13
2º	CRICIÚMA	8
3º	TUBARÃO	5
4º	FLORIANÓPOLIS	3
5º	BLUMENAU	2
6º	JOINVILLE	1
7º	LAGES	
8º	BRUSQUE	
9º	CHAPECÓ	

**ITAJAÍ**

ALAN MASSAO NAGOAKA  
 BERNARDO SANTIAGO DE SOUZA  
 DAVI SCAPIN CADORE  
 EDUARDO JUNKES  
 LEANDRO LUIZ DE ANDRADE  
 LEANDRO LUY PEIXOTO  
 LUCAS FONTES LIMA FRAGOSO  
 MAURI ROSOLEN  
 PEDRO DA SILVA MATTOSO  
 RAFAEL PENTEADO PACHECO COSTA  
 RENATO MARTINS FLORES FILHO  
 ROBERTO FACCHINI  
 THOMAS LUEBKE VILASBOAS  
 VINICIUS CASTANHO KLEINERT  
**Técnico: Leandro Peixoto**

## CAMPEÃO POR PROVA - NATAÇÃO MASCULINO



Prova	Atleta	Município	Resultado	R
50 METROS LIVRE	LEONARDO SCHILLING	CRICIÚMA	00:21.93	R
100 METROS LIVRE	LEONARDO SCHILLING	CRICIÚMA	00:50.01	
100 METROS COSTAS	RAFAEL PENTEADO COSTA	ITAJAÍ	00:57.88	
100 METROS PEITO	JULIO SCOLARO JUNIOR	CRICIÚMA	01:01.30	
100 METROS BORBOLETA	RENATO FLORES	ITAJAÍ	00:55.78	
200 METROS LIVRE	EDUARDO SEEGER DUARTE	TUBARÃO	01:49.65	
200 METROS COSTA	BENJAMIN SEBASTIAN QUINTA' ANILLA	BLUMENAU	02:07.09	
200 METROS PEITO	JULIO SCOLARO JUNIOR	CRICIÚMA	02:13.65	
200 METROS BORBOLETA	JAVIER IGNACIO GONZALEZ	BLUMENAU	02:03.76	
200 METROS MEDLEY	EDUARDO JUNKES	ITAJAÍ	02:06.13	
400 METROS LIVRE	EDUARDO SEEGER DUARTE	TUBARÃO	04:00.03	
400 METROS MEDLEY	MAURO HENRIQUE FERNANDES	FLORIANÓPOLIS	04:31.31	
1500 METROS LIVRE	EDUARDO SEEGER DUARTE	TUBARÃO	16:12.93	
REVEZAMENTO 4 X 100 LIVRE	THALES AMORIM	TUBARÃO	03:20.30	
	VINICIUS DE SOUZA VOLPATO			
	CASSIANO DE SOUZA BENEDETTI			
	EDUARDO SEEGER DUARTE			
REVEZAMENTO 4 X 100 MEDLEY	LUCA RIETH	CRICIÚMA	03:46.11	
	JULIO SCOLARO JUNIOR			
	RAONI DOS SANTOS			
	LEONARDO SCHILLING			
REVEZAMENTO 4 X 200 LIVRE	THALES AMORIM	TUBARÃO	07:33.79	
	VINICIUS DE SOUZA VOLPATO			
	CASSIANO DE SOUZA BENEDETTI			
	EDUARDO SEEGER DUARTE			

### QUADRO FINAL DE PONTOS

CLASSIFICAÇÃO	NATAÇÃO MASCULINO	PONTOS																TOTAL	PONTUAÇÃO FINAL												
		100 M LIVRE	100 M COSTAS	100 M PEITO	100 M BORBOLETA	400 M LIVRE	400 M MEDLEY	4 X 100 M LIVRE	4 X 200 M LIVRE	200 M LIVRE	200 M MEDLEY	200 M COSTA	200 M PEITO	200 M BORBOLETA	50 M LIVRE	1500 M LIVRE	4 X 100 M MEDLEY														
1º	ITAJAÍ	5	3	9	7	7	3	9	2	3	7	4	14	14	6	4	9	7	6	1	7	6	5	3	5	1	3	14	164	13	
2º	CRICIÚMA	9		3		9	2	6		6	1	6	12	12	3	1	6		5		9	4			12	7	18	131	8		
3º	TUBARÃO	6	4					5		9	5		18	18	9	7	2				1				3	9	1	8	105	5	
4º	FLORIANÓPOLIS	2	1	2	1	4	1	4	0,5	7	4	9	2	10			5	2	4		3		2	7	4	7	6	4	10	101,5	3
5º	BLUMENAU			5		5		7		2		5	8	8			1		9				9	6	3		12	80	2		
6º	JOINVILLE	7				6		0,5				3	6	10			5				5	3	6	2	3	5	2	6	69,5	1	
7º	LAGES			6				3				4	6						7								4	30			
8º	BRUSQUE			4									4						4	2							2	16			
9º	CHAPECÓ										1	2	2				3							1				9	9		

## Classificação Final

### PUNHOBOL MASCULINO



Clas	Município	Pts
1º	<b>SÃO BENTO DO SUL</b>	13
2º	<b>BLUMENAU</b>	8
3º	<b>FLORIANÓPOLIS</b>	5
4º	<b>JOINVILLE</b>	3
5º	<b>POMERODE</b>	2
6º	<b>ITAJAÍ</b>	1
7º	<b>CRICIÚMA</b>	
8º	<b>RIO NEGRINHO</b>	
9º	<b>TIMBÓ</b>	

### SÃO BENTO DO SUL



ALEXANDRE SIMÕES DE SALES  
ALLAN FELIPE BARBA  
DAYMON JOSÉ BARBOSA  
DIOGO ASSIS LEVANDOSKI  
EDUARDO GONÇALVES DE FRANCA  
EVALDO JOSE ARNOLD  
JACSON LEANDRO CARNIEL  
JEAN CESAR PINHEIRO  
LUCAS EDUARDO BARBA  
LUCAS RAFAEL GROSSL  
VALDIR SIMIONI  
**Técnico: Valdir Simioni**



## Classificação Final

### REMO



Clas	Município	Pts
1º	FLORIANÓPOLIS	13
2º	CRICIÚMA	8
3º	BLUMENAU	5
4º	ITAJAÍ	3
5º	STO AMARO DA IMPERATRIZ	2
6º	ÁGUAS MORNAS	1
7º	PALHOÇA	
8º	SÃO JOSÉ	

### FLORIANÓPOLIS



ALEXSANDER DUTRA DA SILVA  
 ANDERSON NOCETTI  
 DIEGO DONIZETTE NAZARIO  
 GUILHERME RICARDO GOMES  
 IAN SCHMIEGELOW DANNAPPEL  
 JOÃO HILDEBRANDO BORGES  
 JONATHAN ALESSANDRO DA ROSA SILVA  
 LUCAS DE PAULA SETUBAL  
 MARCO MOREIRA MARTINS  
 RICARDO BRUGGMANN MUHLE

Técnico:

Prova	Atleta	Município
DOUBLE SKIFFE – CAT. PESO LEVE (2xM PL)	PEDRO MORGADO JOSÉ VITOR FARIAS	CRICIÚMA
DOIS SEM TIMONEIRO – CAT. ABERTO (2-M)	RICARDO BRUGGMANN MUHLE MARCO MOREIRA MARTINS	FLORIANÓPOLIS
SINGLE SKIFF – CAT. ABERTO (1XM)	LUCAS DE PAULA SETUBAL	FLORIANÓPOLIS
DOUGLE SKIFF - CAT. ABERTO (2XM)	RICARDO BRUGGMANN MUHLE MARCO MOREIRA MARTINS	FLORIANÓPOLIS
QUATRO SEM TIMONEIRO – CAT. PESO LEVE (4 –MPL)	LUCAS DE PAULA SETUBAL ALEXANDER DUTRA SILVA IAN SCHMIEGELOW DANNAPPEL JONATHAN ALEXANDRO DA ROSA SILVA	FLORIANÓPOLIS

CLASSIFICAÇÃO		QUADRO FINAL DE PONTOS					PONTUAÇÃO FINAL	
REMO		DOUBLE SKIFF PESO LEVE	DOIS SEM TIMONEIRO	SINGLE SKIFF	DOUBLE SKIFF	QUATRO SEM TIMONEIRO PESO LEVE	TOTAL	
1º	FLORIANÓPOLIS		13	13	13	13	52	13
2º	CRICIÚMA	13	5	3	8	8	37	8
3º	BLUMENAU	8	2	8	5		23	5
4º	ITAJAÍ		8				8	3
5º	SANTO AMARO DA IMPERATRIZ			5			5	2
6º	ÁGUAS MORNAS		1	1	3		5	1
7º	PALHOÇA		3				3	
8º	SÃO JOSÉ			2			2	

## Classificação Final

### TAEKWONDO FEMININO



Clas	Município	Pts
1º	ITAJAÍ	13
2º	CHAPECÓ	8
3º	BLUMENAU	5
4º	FLORIANÓPOLIS	3
5º	BALNEÁRIO CAMBORIÚ	2
6º	NAVEGANTES	1
7º	JOINVILLE	
8º	BRUSQUE	
9º	PORTO UNIÃO	
10º	JARGUÁ DO SUL	
11º	TIJUCAS	
12º	SÃO FRANCISCO DO SUL	
	XANXERÊ	
14º	SÃO BENTO DO SUL	

ITAJAÍ
<p>ANA PAULA VIVIANE DA SILVA            DAIANE NAIARA DE OLIVEIRA            LISIANE MACEDO DAS CHAGAS            MARIA APARECIDA BERTOLDO ALVES            NATANA KELLY CIVA CAURIO            SABRINA ROCHA AVILA            TALISCA JEZIERSKI DOS REIS            THAYSA REIS            VOLNETE ROSIMER FORNARA  <b>Técnico: Vonete Fornara</b></p>

Categoria	Atleta	Município
POOM - SEA	SCHANA DE LIMA RIBEIRO	BALNEÁRIO CAMBORIU
ATÉ 47 KG	ISADORA LOPES	CHAPECÓ
47,01 KG ATÉ 54 KG	TALISCA JESIERSKI DOS REIS	ITAJAÍ
54,01 ATÉ 61 KG	TAWANA LUIZA CENSI	BLUMENAU
61,01 ATÉ 68 KG	LISIANE MACEDO DAS CHAGAS	ITAJAÍ
ACIMA DE 68 KG	NATANA KELLY CIVA CAURIO	ITAJAÍ

QUADRO FINAL DE PONTOS									
CLASSIFICAÇÃO	TAEKWONDO FEMININO	PONTOS						TOTAL	PONTUAÇÃO FINAL
		POOMSAE	ATÉ 47 Kg	47Kg ATÉ 54 Kg	54kg ATÉ 61 Kg	61kg ATÉ 68 Kg	ACIMA DE 68 Kg		
1º	ITAJAÍ	2	5	13	2	13	13	48	13
2º	CHAPECÓ	1	13	2	5	8	3	32	8
3º	BLUMENAU				13	5	8	26	5
4º	FLORIANÓPOLIS	5		1	8	3		17	3
5º	BALNEÁRIO CAMBORIÚ	13	3					16	2
6º	NAVEGANTES	8	1			2		11	1
7º	JOINVILLE		2	8				10	
8º	BRUSQUE		8					8	
9º	PORTO UNIÃO			5				5	
10º	JARGUÁ DO SUL	3			1		2	6	
11º	TIJUCAS						5	5	
12º	SÃO FRANCISCO DO SUL				3			3	
	XANXERÊ			3				3	
14º	SÃO BENTO DO SUL					1		1	

## Classificação Final

# TAEKWONDO MASCULINO



Clas	Município	Pts
1º	ITAJAÍ	13
2º	CHAPECÓ	8
3º	NAVEGANTES	5
4º	FLORIANÓPOLIS	3
5º	SÃO BENTO DO SUL	2
6º	JARAGUÁ DO SUL	1
7º	BALNEÁRIO CAMBORIÚ	
	SÃO FRANCISCO DO SUL	
9º	PORTO UNIÃO	
10º	JOINVILLE	
11º	SÃO JOSÉ	
12º	BRUSQUE	
	SEARA	
14º	CAÇADOR	
15º	TIJUCAS	
16º	CONCÓRDIA	
	MARAVILHA	

ITAJAÍ
<p>BRENO EDUARDO PINHEIRO E SILVA            FABRICIO RICARDO DE OLIVEIRA            FERNANDO HENRIQUE VAZ MANRESA            GUILHERME HENRIQUE ALBINO COSTA            JOHNATAN LUIZ DOS SANTOS            LEONARDO LUIZ BAIXO            LEONARDO TEIXEIRA            MAICON DOUGLAS GOMES MACENA STEFFENS            MARIO KENJI ANTUNES KAWANAMI            ROBERTO COLARES DA CRUZ            ROMENIG HERVANO PINTO  <b>Técnico: Lenoir de Oliveira</b></p>

Categoria	Atleta	Município
POOM - SAE	ANDRE RIBAS BORELLA	NAVEGANTES
ATÉ 54 KG	WAYNER OLIVEIRA	JARAGUÁ DO SUL
54,01KG ATÉ 63 KG	JONATAN ALVES BORGES	FLORIANÓPOLIS
63,01 ATÉ 72 KG	DIEGO FERREIRA VITORIANO	CHAPECÓ
72,01 ATÉ 82 KG	JOHNATAN LUIS DOS SANTOS	ITAJAÍ
ACIMA DE 82 KG	MICHAEL D. GERALDO DE CAMPOS	SÃO BENTO DO SUL

QUADRO FINAL DE PONTOS									
CLASSIFICAÇÃO	TAEKWONDO MASCULINO	POOMSAE	ATÉ 54 Kg					TOTAL	PONTUAÇÃO FINAL
			ATÉ 54 Kg	54Kg ATÉ 63 Kg	63Kg ATÉ 72 Kg	72Kg ATÉ 82 Kg	ACIMA DE 82 Kg		
1º	ITAJAÍ		5	5	8	13	5	36	13
2º	CHAPECÓ		8	3	13		8	32	8
3º	NAVEGANTES	13		8	3			24	5
4º	FLORIANÓPOLIS			13		5	1	19	3
5º	SÃO BENTO DO SUL	2	2			2	13	19	2
6º	JARAGUÁ DO SUL	5	13					18	1
7º	BALNEÁRIO CAMBORIÚ	8						8	
	SÃO FRANCISCO DO SUL					8		8	
9º	PORTO UNIÃO				5	1		6	
10º	JOINVILLE		3				2	5	
11º	SÃO JOSÉ		1			3		4	
12º	BRUSQUE						3	3	
	SEARA	3						3	
14º	CAÇADOR			1	2			3	
15º	TIJUCAS			2				2	
16º	CONCÓRDIA					1		1	
	MARAVILHA	1						1	

## Classificação Final

### TÊNIS FEMININO



Clas	Município	Pts
1º	JOINVILLE	13
2º	ITAJAÍ	8
3º	CAMBORIÚ	5
4º	FLORIANÓPOLIS	3
5º	BLUMENAU	2
6º	CRICIÚMA	1

#### JOINVILLE



AIKE ELENA THEILACKER  
ANA CLARA REIS DUARTE  
BRUNA CAROLINE OLIVEIRA DA SILVA  
KATIA GOMES DE OLIVEIRA POFFO  
MILENA POFFO  
Técnico: José Luis Alves

## Classificação Final

### TÊNIS MASCULINO



Clas	Município	Pts
1º	ITAJAÍ	13
2º	BRUSQUE	8
3º	CONCÓRDIA	5
4º	FLORIANÓPOLIS	3
5º	BALNEÁRIO CAMBORIÚ	2
6º	CAÇADOR	1
7º	CRICIÚMA	
8º	JOINVILLE	
9º	BLUMENAU	
10º	RIO DO SUL	
11º	LUZERNA	
12º	JOAÇABA	
13º	LAGES	
14º	VIDEIRA	

#### ITAJAÍ



ANTONIO PRUNER NETO  
ARION SANTINHO BUENO DOS REIS  
BRUNO HENRIQUE SANTOS SANT'ANNA  
FERNANDO ROMBOLI DE SOUZA  
JOÃO VITOR WALENDOWSKY  
LOURENÇO MENDES GASPERINI  
MARCELO ZORMANN DA SILVA  
ORLANDO MORAES DA LUZ  
Técnico: Luiz Peniza

## Classificação Final

### TÊNIS DE MESA FEMININO



Clas	Município	Pts
1º	ITAJAÍ	13
2º	CONCÓRDIA	8
3º	JOINVILLE	5
4º	RIO DO SUL	3
5º	LAGES	2
6º	CRICIÚMA	1
7º	POUSO REDONDO	
8º	BALNEÁRIO CAMBORIÚ	
9º	VIDEIRA	

ITAJAÍ
<p>JESSICA LIE YAMADA            JESSICA SILVA PRATES            SUELLEN ALMEIDA BATISTA            TAINÁ MAYARA DA SILVA            Técnico: Suelen Almeida Batista</p>

### QUADRO FINAL DE PONTOS

CLASSIFICAÇÃO	TÊNIS DE MESA FEMININO	DUPLA	INDIVIDUAL	EQUIPE	TOTAL	PONTUAÇÃO FINAL
1º	ITAJAÍ	20	20	40	80	13
2º	CONCÓRDIA	15	15	34	64	8
3º	JOINVILLE	17	14	30	61	5
4º	RIO DO SUL	13	17	28	58	3
5º	LAGES	11	12	26	49	2
6º	CRICIÚMA	14	13	22	49	1
7º	POUSO REDONDO	9	10	24	43	
8º	BALNEÁRIO CAMBORIÚ	12	11	18	41	
9º	VIDEIRA	10	9	20	39	

## Classificação Final

# TÊNIS DE MESA MASCULINO



Clas	Município	Pts
1º	CONCÓRDIA	13
2º	ITAJAÍ	8
3º	CRICIÚMA	5
4º	VIDEIRA	3
5º	JOINVILLE	2
6º	FLORIANÓPOLIS	1
7º	BRUSQUE	
8º	CHAPECÓ	
9º	JOAÇABA	
10º	BALNEÁRIO CAMBORIÚ	
11º	RIO DO SUL	
12º	TIMBÓ	

## CONCÓRDIA



ADEMIR MONTEIRO DA SILVA  
BRUNO VENTURA DOS ANJOS  
CAZUO MATSUMOTO  
DANILO TOMA  
GIULIANO FLINT PEIXOTO  
Técnico: Ademir Monteiro da Silva

## QUADRO FINAL DE PONTOS

CLASSIFICAÇÃO	TÊNIS DE MESA MASCULINO					PONTUAÇÃO FINAL
		DUPLA	INDIVIDUAL	EQUIPE	TOTAL	
1º	CONCÓRDIA	20	14	40	<b>74</b>	<b>13</b>
2º	ITAJAÍ	15	20	34	<b>69</b>	<b>8</b>
3º	CRICIÚMA	17	17	30	<b>64</b>	<b>5</b>
4º	VIDEIRA	14	15	26	<b>55</b>	<b>3</b>
5º	JOINVILLE	11	10	28	<b>49</b>	<b>2</b>
6º	FLORIANÓPOLIS	10	13	24	<b>47</b>	<b>1</b>
7º	BRUSQUE	8	9	21	<b>38</b>	
8º	CHAPECÓ	13	11	14	<b>38</b>	
9º	JOAÇABA	6	12	18	<b>36</b>	
10º	BALNEÁRIO CAMBORIÚ	12	8	16	<b>36</b>	
11º	RIO DO SUL	7	7	21	<b>35</b>	
12º	TIMBÓ	9	6	12	<b>27</b>	

## Classificação Final

### TIRO ARMAS CURTAS



Clas	Município	Pts
1º	CHAPECÓ	13
2º	RIO DO SUL	8
3º	CAÇADOR	5
4º	LAGES	3
5º	FLORIANÓPOLIS	2
6º	TIMBÓ	1
7º	JOAÇABA	

CHAPECÓ
<p>CLAUDINEI PACHECO            FELIPE DE ALMEIDA WU            GILBERTO PACHECO            JOÃO CARLOS CALVETE PEREIRA DA COSTA            JOAO ROMEU FABRICIO            JOSE CARLOS IENGO BATISTA            PEDRO CARLOS SALLES PITTHAN FILHO            STENIO AKIRA YAMAMOTO            VINICIUS PONTES DE AMORIM            Técnico: Claudinei Pacheco</p>

Prova	Atleta	Município
PISTOLA AR	JULIO ANTONIO DE SOUZA E	RIO DO SUL
FOGO CENTRAL	FELIPE ALMEIDA WU	CHAPECÓ
PISTOLA 50 METROS	FELIPE ALMEIDA WU	CHAPECÓ
EQUIPE	CHAPECÓ	

QUADRO FINAL DE PONTOS						
CLASSIFICAÇÃO	TIRO ARMAS CURTAS	FOGO CENTRAL	PISTOLA AR	PISTOLA 50 METROS	TOTAL	PONTUAÇÃO FINAL
2º	RIO DO SUL	8	8	13	29	8
3º	CAÇADOR	5	5	5	15	5
4º	LAGES	3	3	3	9	3
5º	FLORIANÓPOLIS	2	2	2	6	2
6º	TIMBÓ		1	1	2	1
7º	JOAÇABA	1			1	

## Classificação Final

### TIRO ARMAS LONGAS



Clas	Município	Pts
1º	JARAGUÁ DO SUL	13
2º	TIMBÓ	8
3º	POMERODE	5
4º	JOINVILLE	3
5º	BLUMENAU	2
6º	SÃO BENTO DO SUL	1
7º	GUABIRUBA	
8º	RIO NEGRINHO	
9º	JOAÇABA	

JARAGUÁ DO SUL		
<p>ANDRE MAFRA ANTONIO ELISEU RIBAS ARNO UTPADEL BRUNO LION GOMES HECK CELSO PERIN CLAUDIO IVAIR SCHMIDT CLAUDIO ORESTES THIESEN CLESIO LUIZ CUNHA DENISIO BUTTENDORFF GUSTAVO HENRIQUE KEUNECKE JACKSON RODRIGO BORCHARDT</p>	<p>JOSÉ CARLOS TASCHECK LEONARDO V DO N. MOREIRA LUIZ BORK MARCOS SIEWERDT RICARDO FUCH RICARDO LOURIVAL DA ROSA ROCCO FIGUEIRO ROSITO RUI BARG SAMUEL LEANDRO LOPES SIDNEI KREUTZFELD VILSON BORCHARDT</p> <p><b>Técnico:</b></p>	

Prova	Atleta	Município
CARABINA DEITADO	BRUNO LION GOMES HECK	JARAGUÁ DO SUL
CARABINA AR	BRUNO LION GOMES HECK	JARAGUÁ DO SUL
CARABINA APOIADA	CIRILO WEISS	JOAÇABA
CARABINA AR SETA	SIDNEI KREUTZFELD	JARAGUÁ DO SUL
EQUIPE	JARAGUÁ DO SUL	

QUADRO FINAL DE PONTOS							
CLASSIFICAÇÃO	TIRO ARMAS LONGAS	CARABINA DEITADO	CARABINA AR	CARABINA APOIADA	CARABINA AR SETA	TOTAL	PONTUAÇÃO FINAL
2º	TIMBÓ	8	13	13	1	35	8
3º	POMERODE			8	3	11	5
4º	JOINVILLE	5	5			10	3
5º	BLUMENAU	3	3	3		9	2
6º	SÃO BENTO DO SUL				8	8	1
7º	GUABIRUBA	2	2	1	2	7	
8º	RIO NEGRINHO				5	5	
9º	JOAÇABA			5		5	



## Classificação Final

### TIRO AO PRATO



Clas	Município	Pts
1º	IÇARA	13
2º	CHAPECÓ	8
3º	FLORIANÓPOLIS	5
4º	LAGES	3
5º	CRICIÚMA	2
6º	CONCÓRDIA	1
7º	BLUMENAU	
8º	TUBARÃO	
9º	JOINVILLE	
10º	ITAJAÍ	
11º	POMERODE	
12º	POUSO REDONDO	
13º	CURITIBANOS	
14º	JABORÁ	
15º	AGROLÂNDIA	

IÇARA
<p>CARLOS ROBERTO FELIPE            CLAYTON LUIZ GORNY JUNIOR            DENILSON ARNALDO TEIXEIRA            EMERSON IGOR ZIN            FILIPE SILVEIRA PAVEI            FRANCISCO PEDRO NERY DA SILVA            JORGE HENRIQUE MEZZARI            LAURO TEODORO DOS REIS            LUCAS SALVAN            LUCIANO MELLO FIGUEREDO            MARCOS ALEXANDER MACHADO            VALDIR ABEL</p>



Prova	Atleta	Município
TRAP DOUBLE	VALDIR ABEL	IÇARA
TRAP AMERICANO	DIOGO WILLIAN CARDOSO	ITAJAÍ
EQUIPE	IÇARA	

QUADRO FINAL DE PONTOS				
CLASSIFICAÇÃO	TIRO AO PRATO	TRAP AMERICANO	TRAP DOUBLE	TOTAL
1º	IÇARA	13	13	26
2º	CHAPECÓ	2	8	10
3º	FLORIANÓPOLIS	8		8
4º	LAGES	5		5
5º	CRICIÚMA		5	5
6º	CONCÓRDIA	1	3	4
7º	BLUMENAU	3		3
8º	TUBARÃO		2	2
9º	JOINVILLE		1	1

## Classificação Final

### TRIATHLON FEMININO



Clas	Município	Pts
1º	<b>ITAJAÍ</b>	
2º	<b>FLORIANÓPOLIS</b>	
3º	<b>CRICIÚMA</b>	

#### ITAJAÍ



BRUNA SAGLIETTI MAHN  
ESTEFANIE DE ALMEIDA BENDER  
GISELE RODRIGUES BERTUCCI  
VANESSA PAOLIERI GIANINNI  
VITORIA DE CAMARGO MARTINS  
Técnico: Roberto de Prudêncio

## Classificação Final

### TRIATHLON MASCULINO



Clas	Município	Pts
1º	<b>ITAJAÍ</b>	13
2º	<b>CRICIÚMA</b>	8
3º	<b>FLORIANOPOLIS</b>	5
4º	<b>JOAÇABA</b>	3
5º	<b>GASPAR</b>	2
6º	<b>BRUSQUE</b>	1
7º	<b>CHAPECÓ</b>	

#### ITAJAÍ



ALEXANDER LOIOLA GOMES  
DIOGO SCLEBIN COSTA MARTINS  
GUILHERME VALENZA MANOCCHIO  
IGOR FONSECA AMORELLI  
LUCAS NEIVA BIANCHI  
Técnico: José Wilson Ribeiro

## Classificação Final

### VOLEIBOL FEMININO



Clas	Município	Pts
1º	<b>RIO DO SUL</b>	13
2º	<b>BLUMENAU</b>	8
3º	<b>CHAPECÓ</b>	5
4º	<b>FLORIANÓPOLIS</b>	3
5º	<b>BRUSQUE</b>	2
6º	<b>ITAJAÍ</b>	1
7º	<b>LAGES</b>	
8º	<b>BRAÇO DO NORTE</b>	
9º	<b>CAÇADOR</b>	
10º	<b>CONCÓRDIA</b>	

#### RIO DO SUL



CAMILA BARBOSA MONTEIRO  
EDUARDA KRAISCH  
EMILCE FABIANA SOSSA  
FERNANDA LUIZA KUCHENBECKER  
FERNANDA VARELA BUTTNER  
FRANCYNNE APARECIDA JACINTO  
GABRIELE VARELA BUTTNER  
GIOVANA GASPARINI  
HELEN ALINE MOIK  
HELOIZA LACERDA PEREIRA  
ISABELA DA SILVEIRA PAQUIARDI  
JESSICA SUELEN DALLMANN  
JULIANA DE SOUZA NOGUEIRA  
JULIANA RIGONATTI SESTI PAZ  
LUCIANA OLIVEIRA BEZERRA  
PAOLA TONETT  
RENATA EMANOELA STÜPP  
TAINARA SCHMITT DALPONTE  
TATIANA SOLEDAD RIZZO  
VANESSA CRISTINA MEURER  
VANESSA JANKE

**Técnico: Spencer Lee Van Dick**

## Classificação Final

### VOLEIBOL MASCULINO



Clas	Município	Pts
1º	<b>BLUMENAU</b>	13
2º	<b>FLORIANÓPOLIS</b>	8
3º	<b>CHAPECÓ</b>	5
4º	<b>CRICIÚMA</b>	3
5º	<b>ITAJAÍ</b>	2
6º	<b>CONCÓRDIA</b>	1
7º	<b>MARAVILHA</b>	
8º	<b>PINHEIRO PRETO</b>	
9º	<b>CAÇADOR</b>	
10º	<b>FRAIBURGO</b>	

#### BLUMENAU



ALEXANDRE ALBERTO SIEWERT JUNIOR  
ANDRE LUIS DOS SANTOS  
CAIO FERNANDO DA SILVA FAZANHA  
DANILO CRUZ DE CARVALHO  
ESTEVAN AUGUSTO PAIFFER  
FELIPE JOSE DA SILVEIRA GRAH  
GUILHERME ANDRÉ DE OLIVEIRA  
HENRIQUE FERREIRA GEHRKE  
JACKE RICHARD COSTA DA SILVA  
JONAS CHRISTIAN DESCHAMPS  
KELVIN NATAN COELHO DE PAULA  
LAUVIAN GONÇALVES DEL LAMA  
LEANDRO MARTINS DA SILVA  
MARCEL HENRIQUE KODAMA PERTILLE RAMOS  
MARCO VINICIO WERNER PETERSEN  
MARCOS AURELIO CORDEIRO  
NAJARI FERNANDES OLIVEIRA CARVALHO  
RAUL ANILTON DE SOUZA  
RENAN HENNING  
RENAN ROBERTO LEVANDOSKI  
RODRIGO ZEPLIN

**Técnico: Andre Donega**

## Classificação Final

### VÔLEI DE PRAIA FEMININO



Clas	Município	Pts
1º	<b>BALNEÁRIO CAMBORIÚ</b>	13
2º	<b>ITAPEMA</b>	8
3º	<b>ITAJAÍ</b>	5
4º	<b>BLUMENAU</b>	3
5º	<b>FLORIANÓPOLIS</b>	2
6º	<b>JOINVILLE</b>	1
7º	<b>BRUSQUE</b>	
8º	<b>POMERODE</b>	
9º	<b>PORTO BELO</b>	
10º	<b>SÃO JOSÉ</b>	
11º	<b>JARAGUÁ DO SUL</b>	
	<b>MARAVILHA</b>	
13º	<b>LINDÓIA DO SUL</b>	

### BALNEÁRIO CAMBORIÚ



ALINE LEBIODA  
LEIZE BIANCHINI  
LUIZA MONTIBELLER SCHUCH  
MARIA EDUARDA BATISTA DE BONA SARTOR  
SAMILLE RIBEIRO COLLA  
Técnico: Faride Beraldo

## Classificação Final

### VÔLEI DE PRAIA MASCULINO



Clas	Município	Pts
1º	ITAJAÍ	13
2º	SÃO JOSÉ	8
3º	BRUSQUE	5
4º	FLORIANÓPOLIS	3
5º	ITAPEMA	2
6º	JOINVILLE	1
7º	JOAÇABA	
8º	BLUMENAU	
9º	RIO NEGRINHO	
10º	PALHOÇA	
11º	XANXERÊ	
12º	TURVO	
13º	FRAIBURGO	
14º	JARAGUÁ DO SUL	
15º	PINHEIRO PRETO	
16º	ARAQUARI	
17º	PRESIDENTE GETÚLIO	
18º	PIRATUBA	
19º	CHAPECÓ	
20º	PORTO BELO	
21º	LINDÓIA DO SUL	
22º	ASCURRA	
	POUSO REDONDO	
24º	BALNEÁRIO CAMBORIÚ	

## ITAJAÍ



BRUNO CELIO SCHUTZ  
DANIEL ZEFFERINO LAZZARI  
GILMAR NASCIMENTO TEIXEIRA  
ROGER MATHEUS DE ALMEIDA  
Técnico: Bruno Schutz

## Classificação Final

### XADREZ FEMININO



Clas	Município	Pts
1º	RIO DO SUL	13
2º	ITAJAÍ	8
3º	CONCÓRDIA	5
4º	BLUMENAU	3
5º	FLORIANÓPOLIS	2
6º	JARAGUÁ DO SUL	1
7º	IÇARA	
8º	NAVEGANTES	
9º	LAGES	
10º	CRICIÚMA	
11º	BRUSQUE	
12º	ITAPEMA	
13º	JOAÇABA	
14º	JOINVILLE	

### RIO DO SUL



AGATHA HURBA NUNES  
 ANNE CAROLINE NARDELLI  
 LAURA LUISA EGER  
 SARA CRISTINA STACHESKI MARTINS  
 VANESSA FELICIANO EBERT  
 VANESSA RAMOS GAZOLA  
**Técnico:**

#### QUADRO FINAL DE PONTOS

CLASSIFICAÇÃO	XADREZ FEMININO	1ª RODADA	2ª RODADA	3ª RODADA	4ª RODADA	5ª RODADA	6ª RODADA	7ª RODADA	TOTAL	PONTUAÇÃO FINAL
		1º	RIO DO SUL	4	2	3,5	2	4	2,5	
2º	ITAJAÍ	4	2	2	3	2,5	3	4	20,5	8
3º	CONCÓRDIA	4	3	2	2	3	2,5	3	19,5	5
4º	BLUMENAU	2	3,5	0,5	3,5	1,5	1,5	4	16,5	3
5º	FLORIANÓPOLIS	3	3	1	0,5	3	1	4	15,5	2
6º	JARAGUÁ DO SUL	4	1	2,5	2,5	0	2,5	2,5	15	1
7º	IÇARA	0	4	3,5	1,5	3	1,5	1	14,5	
8º	NAVEGANTES	4	1	1,5	2	1	1,5	3	14	
9º	LAGES	2	4	3	1	1	1,5	1	13,5	
10º	CRICIÚMA	0	0,5	2,5	2,5	1,5	1,5	1,5	10	
11º	BRUSQUE	0	2,5	0,5	1,5	2	3	0	9,5	
12º	ITAPEMA	1	0	2	3	1,5	1	1	9,5	
13º	JOAÇABA	0	1,5	2	2	1	2,5	0	9	
14º	JOINVILLE	0	0	1,5	1	2	1,5	0	6	

## Classificação Final

### XADREZ MASCULINO



Clas	Município	Pts
1º	<b>FLORIANÓPOLIS</b>	13
2º	<b>ITAJAÍ</b>	8
3º	<b>JOINVILLE</b>	5
4º	<b>BLUMENAU</b>	3
5º	<b>JARAGUÁ DO SUL</b>	2
6º	<b>BALNEÁRIO CAMBORIÚ</b>	1
7º	<b>POMERODE</b>	
8º	<b>CHAPECÓ</b>	
9º	<b>IÇARA</b>	
10º	<b>CONCÓRDIA</b>	
11º	<b>LAGES</b>	
12º	<b>NAVEGANTES</b>	
13º	<b>CAÇADOR</b>	
14º	<b>SÃO BENTO DO SUL</b>	
15º	<b>JOAÇABA</b>	
16º	<b>CURITIBANOS</b>	
17º	<b>ITAPEMA</b>	
18º	<b>BRUSQUE</b>	
19º	<b>CRICIÚMA</b>	

### FLORIANÓPOLIS



CESAR HIDEMITSU UMETSUBO  
DANIEL BRANDÃO MARIANI  
DAVI SULZBACHER GONÇALVES  
EVERALDO MATSURA  
FELIPE DE CRESCE EL DEBS  
GILBERTO MILOS JUNIOR  
KAISER LUIZ MAFRA  
MARCELO NASCIMENTO POMAR  
**Técnico:**

QUADRO FINAL DE PONTOS										
CLASSIFICAÇÃO	 <b>XADREZ MASCULINO</b>	1ª RODADA	2ª RODADA	3ª RODADA	4ª RODADA	5ª RODADA	6ª RODADA	7ª RODADA	TOTAL	PONTUAÇÃO FINAL
		1º	FLORIANÓPOLIS	3	3,5	4	2	3	4	3,5
2º	ITAJAÍ	3,5	2,5	3,5	3,5	1	4	3	<b>21</b>	<b>8</b>
3º	JOINVILLE	4	1,5	4	2	4	3,5	2	<b>21</b>	<b>5</b>
4º	BLUMENAU	3	0,5	4	2	2	0,5	4	<b>16</b>	<b>3</b>
5º	JARAGUÁ DO SUL	3,5	3,5	0	2	2,5	2,5	2	<b>16</b>	<b>2</b>
6º	BALNEÁRIO CAMBORIÚ	1	4	3	0,5	3	0	3	<b>14,5</b>	<b>1</b>
7º	POMERODE	1,5	4	0	2,5	1	2	3,5	<b>14,5</b>	
8º	CHAPECÓ	3	2,5	1	3,5	0	1,5	2,5	<b>14</b>	
9º	IÇARA	0	2	1,5	4	2,5	2	1	<b>13</b>	
10º	CONCÓRDIA	2,5	4	0,5	1,5	1,5	2	0,5	<b>12,5</b>	
11º	LAGES	3,5	0,5	3	2,5	2	0	1	<b>12,5</b>	
12º	NAVEGANTES	0,5	3,5	1	1,5	2,5	2	1,5	<b>12,5</b>	
13º	CAÇADOR	1,5	0	3	3	1,5	2	1,5	<b>12,5</b>	
14º	SÃO BENTO DO SUL	0,5	1	1,5	2	3	2	2,5	<b>12,5</b>	
15º	JOAÇABA	2	0	2,5	1	2,5	3,5	0	<b>11,5</b>	
16º	CURITIBANOS	0,5	3	2,5	0,5	1,5	0,5	2,5	<b>11</b>	
17º	ITAPEMA	1	0,5	1	2	1,5	3	0,5	<b>9,5</b>	
18º	BRUSQUE	1	0	2	0	1	1	1,5	<b>6,5</b>	
19º	CRICIÚMA	2,5	1,5						<b>4</b>	



## QUADRO DE RECORDES 2015 - ATLETISMO FEMININO



PROVA	ATLETA	MUNICÍPIO	MARCA	ANO	CRO
100 METROS RASOS	TAMIRIS DE LIZ	JOINVILLE	11.58	11	CE
	INÊS A . SANTOS RIBEIRO	BLUMENAU	11.7	87	CM
200 METROS RASOS	TAMIRIS DE LIZ	JOINVILLE	23.96	11	CE
	INÊS A . SANTOS RIBEIRO	BLUMENAU	23.08	87	CM
400 METROS RASOS	LILIANE CRISTINA FERNANDES	ITAJAÍ	54.32	13	CE
	ROSIELI DIOGO JOÃO	JARAGUÁ DO SUL	54.9	95	CM
800 METROS RASOS	CÉLIA REGINA F. DOS SANTOS	BLUMENAU	2:08.90	93	CE
	CÉLIA REGINA F. DOS SANTOS	BLUMENAU	2:10.5	87	CM
1.500 METROS RASOS	SILVANA PEREIRA	JOINVILLE	4:27.67	92	CE
	DELIRDE MARIA BERNARDI	BAL CAMBORIÚ	4:25.4	94	CM
5.000 METROS RASOS	JOZIANE DE SILVA CARDOSO	CONCÓRDIA	16:41.58	13	CE
	DELIRDE MARIA BERNARDI	ITAJAÍ	16:42.7	95	CM
10.000 METROS RASOS	SILVANA PEREIRA	JOINVILLE	35:02.80	92	CE
	SILVANA PEREIRA	FLORIANÓPOLIS	34:13.4	90	CM
REVEZAMENTO 4X100M/RASOS	FERNANDA/LUANA/GILAILCE/SALLY	BRUSQUE	46.01	14	CE
	CREUZIMAR/SHEILA/JUSSARA/CLAUDILÉIA	CRICIÚMA	46.5	87	CM
REVEZAMENTO 4X400M/RASOS	CORNÉLIA/ROSILEI/JUSSARA/ROSINEC	CHAPECÓ	3:48.49	92	CE
	CORNÉLIA/MARGIT/ROSINEC/JUSSARA	CHAPECÓ	3:45.8	91	CM
5.000 MARCHA ATLÉTICA	ALESSANDRA PICAGEVICZ	TIMBÓ	23:46.67	10	CE
10.000 MARCHA ATLÉTICA	ROSEMAR PIAZZA	CHAPECÓ	50:52.8	92	CM
100 METROS COM BARREIRAS	MIRIELY CRISTHINA DOS SANTOS	JARAGUÁ DO SUL	14.10	12	CE
400 METROS COM BARREIRAS	CORNÉLIA HOLZINGER CAGLIONI	CHAPECÓ	58.88	92	CE
	MARGIT WEISE	BLUMENAU	59.0	86	CM
3.000 METROS C/ OBSTÁCULOS	LÍDIA KARWOSKI	BLUMENAU	10:59.31	03	CE
SALTO EM ALTURA	DANIELLI SEDREZ	JOINVILLE	1,79	00	-
SALTO EM DISTÂNCIA	ALINE F. DE FIGUEIREDO	JONVILLE	6,14	95	-
SALTO TRIPLO	MARGT WEISE	JOINVILLE	12.85	96	-
SALTO COM VARA	<b>ALICE TEREZA ZUCCHI</b>	<b>BALNEÁRIO CAMBORIÚ</b>	<b>3,50</b>	<b>15</b>	-
ARREMESSO PESO	MARINALVA R. DOS SANTOS	CHAPECÓ	15,10	92	-
LANÇAMENTO DARDO	LILIAN MEURER SEIBERT	BLUMENAU	52.37	13	-
LANÇAMENTO DE DISCO	ANNE CAROLINE DA SILVA	RIO DO SUL	49,42	14	-
LANÇAMENTO MARTELO	JOSIANE SOARES	BLUMENAU	62,40	10	-
HEPTATLO	SCHEILA KLINTKE	JOINVILLE	4.363	03	CE

## QUADRO DE RECORDES 2015 - ATLETISMO MASCULINO



PROVA	ATLETA	MUNICÍPIO	MARCA	ANO	CRO
<b>100 METROS RASOS</b>	BRUNO LINS TENORIO DE BARROS	CRICIÚMA	10.48	11	CE
	PAULO CÉSAR POERSCH	FLORIANÓPOLIS	10.3	99	CM
	JULIO INGLESIAS ALF	CONCÓRDIA	10.3	99	CM
<b>200 METROS RASOS</b>	RODRIGO PEREIRA DO NASCIMENTO	ITAJAÍ	21.25	14	CE
	ROBERTO CARLOS BORTOLOTTO	CONCÓRDIA	21.0	88	CM
	MARCELO BRIVILATTI DA SILVA	CRICIÚMA	21.0	88	CM
<b>400 METROS RASOS</b>	KAYNAN XAVIER HACK	JOINVILLE	48.27	13	CE
	IVALDO ROSA DA SILVA	FLORIANÓPOLIS	47.0	80	CM
<b>800 METROS RASOS</b>	ANTONIO DONIZETE HORBACH	JOAÇABA	1:51.66	95	CE
	ANTONIO DIAS DA SILVA	CHAPECÓ	1:50.7	90	CM
<b>1.500 METROS RASOS</b>	GILSON WIGGERS	CONCÓRDIA	3:49.20	92	CE
	FRANCISCO JOSÉ DA SILVA	CONCÓRDIA	3:46.7	91	CM
<b>5.000 METROS RASOS</b>	JOÃO DA ROSA ASSUNÇÃO	JOINVILLE	14:30.56	04	CE
	CLAIR ANTONIO WATHIER	BAL CAMBORIÚ	14:08.1	94	CM
<b>10.000 METROS RASOS</b>	JOHNI RÉGIS PAZIM	CONCÓRDIA	28:46.96	92	CE
	JOHNI RÉGIS PAZIM	MARAVILHA	29:03.8	91	CM
<b>REVEZAMENTO 4X100M/RASOS</b>	WILLIAM/GIANCARLOS/JONATAN/DANIEL	SÃO JOSÉ	40.47	14	CE
	AQUILES/MARCELO/JÉFERSON/SANDRO	CRICIÚMA	41.3	88	CM
	JÉFERSON/MARCELO/BORTOLOTTO/SANDRO	CONCÓRDIA	41.3	91	CM
<b>REVEZAMENTO 4X400M/RASOS</b>	EDSON/MAURICIO/ROGER/DANIEL	JOINVILLE	3:16.45	05	CE
	MARCELO/JÉFERSON/FLAVIO/BORTOLOTTO	CONCÓRDIA	3:11.7	91	CM
<b>10.000 MARCHA ATLÉTICA</b>	MOACIR ZIMMERMANN	BLUMENAU	40:45.20	10	CE
<b>20.000 MARCHA ATLÉTICA</b>	SÉRGIO VIEIRA GALDINO	BLUMENAU	1:25.31.2	89	CM
<b>110 METROS COM BARREIRAS</b>	DAVI GUILHERME O. DOS SANTOS	CONCÓRDIA	14.41	14	CE
	HAITY RICARDO DE MORAES	CONCÓRDIA	14.2	91	CM
	GERSON JOSÉ DOS SANTOS	JARAGUÁ DO SUL	14.2	92	CM
	JOSÉ ROBERTO GAIZER B. COSTA	JOINVILLE	14.2	92	CM
<b>400 METROS COM BARREIRAS</b>	KAYNAN XAVIER HOCK	JOINVILLE	51.10	14	CE
	MARCO ANTONIO BITTENCOURT	ITAJAÍ	52.2	95	CM
<b>3.000 METROS C/ OBSTÁCULOS</b>	GILSON WIGGERS	CONCÓRDIA	8:42.2	92	CM
<b>SALTO EM ALTURA</b>	CLÓVIS GONÇALVES PENA	JOINVILLE	2,10	00	-
<b>SALTO EM DISTÂNCIA</b>	MARCOS ANTONIO DA COSTA	JOINVILLE	7,45	97	-
<b>SALTO TRIPLO</b>	RICARDO FERNANDO TORRES	SÃO JOSÉ	15,55	14	CE
<b>SALTO COM VARA</b>	PEDRO HONORIO NASCIMENTO	BLUMENAU	4,50	12	-
<b>ARREMESSO DO PESO</b>	DARLAN ROMANI	CONCÓRDIA	19,76	14	-
<b>LANÇAMENTO DARDO</b>	JACSON MARTINI	RIO DO SUL	71,16	99	-
<b>LANÇAMENTO DISCO</b>	FABRÍCIO IANEGITZ	JOINVILLE	53,70	97	-
<b>LANÇAMENTO DISCO</b>	LUIS HENRIQUE SCHNEIDER	IBIRAMA	54,95	12	-
<b>LANÇAMENTO MARTELO</b>	MARCOS DOS SANTOS	CONCORDIA	60.79	06	-
<b>DECATLO</b>	ELIOMAR TAVARES INÁCIO	ITAJAÍ	7159	13	CM

## QUADRO DE RECORDES 2015 NATAÇÃO - FEMININO E MASCULINO



Prova	Atleta	Resultado/ano
PROVA 1 – 400 MEDLEY FEMININO	JULIA VOLKMANN	4.47.41 ( 2014)
PROVA 2 – 400 MEDLEY MASCULINO	JACOB CARSTENSEN	4.24.26 (2011)
PROVA 3 – 200 LIVRE FEMININO	JULIA VOLKMANN	2.00.49 (2014)
PROVA 4 – 200 LIVRE MASCULINO	GUILHERME ROTH DOS SANTOS	1.45.34 (2009)
PROVA 5 – 200 COSTAS FEMININO	JULIA VOLKMANN	2.16.35 (2013)
PROVA 6 – 200 COSTAS MASCULINO	LEONARDO GUEDES	1.55.64 (2009)
PROVA 7 – 200 PEITO FEMININO	CAROLINA BERGAMASCHI	2.34.34 (2014)
PROVA 8 – 200 PEITO MASCULINO	EDUARDO FISCHER	2.10.65 (2003)
<b>PROVA 9 – 4X100 LIVRE FEMININO</b>	<b>ITAJAÍ</b>	<b>3.54.16 (2015)</b>
PROVA 10 – 4X100 LIVRE MASCULINO	FLORIANÓPOLIS	3.20.15 (2009)
PROVA 11 – 400 LIVRE FEMININO	DJENYFER ARNOLD	4.22.38 (2012)
PROVA 12 – 400 LIVRE MASCULINO	EDUARDO DUARTE	3.52.31 (2011)
PROVA 13 – 100 PEITO FEMININO	CAROLINA BERGAMASCHI	1.13.68 (2010)
PROVA 14 – 100 PEITO MASCULINO	EDUARDO FISCHER	59.23 (2008)
PROVA 15 – 100 BORBOLETA FEMININO	TAIARA ZUCCO	1.02.28 (2008)
PROVA 16 – 100 BORBOLETA MASCULINO	GUILHERME ROTH DOS SANTOS	51.91 (2009)
PROVA 17 – 50 LIVRE FEMININO	CAROLINA BERGAMASCHI	25.56 (2012)
<b>PROVA 18 – 50 LIVRE MASCULINO</b>	<b>LEONARDO SCHILLING</b>	<b>00:21.93 (2015)</b>
PROVA 19 – 200 MEDLEY FEMININO	JULIA VOLKMANN	2.15.67 (2014)
PROVA 20 – 200 MEDLEY MASCULINO	JACOB CARSTENSEN	2.02.61 (2011)
<b>PROVA 21 – 4X200 LIVRE FEMININO</b>	<b>ITAJAÍ</b>	<b>8:36.05 (2015)</b>
PROVA 22 – 4X200 LIVRE MASCULINO	JOINVILLE	7.26.86 (2010)
PROVA 23 – 800 LIVRE FEMININO	DJENYFER ARNOLD	9.03.36 (2012)
PROVA 24 – 100 LIVRE MASCULINO	GUILHERME ROTH DOS SANTOS	48.87 (2009)
PROVA 25 – 100 LIVRE FEMININO	CAROLINA BERGAMASCHI	55.12 (2013)
PROVA 26 – 200 BORBOLETA MASCULINO	JAVIER IGNACIO GONZALEZ	2.02.19 (2013)
PROVA 27 – 200 BORBOLETA FEMININO	JULIA VOLKMANN	2.17.11 (2013)
PROVA 28 – 100 COSTAS MASCULINO	DANIEL ORZECOWSKI	52.27 (2012)
PROVA 29 – 100 COSTAS FEMININO	ISABELA KIESEWETTER ZANDAVALLI	1.04.70 (2013)
PROVA 30 – 1500 LIVRE MASCULINO	EDUARDO SEEGER DUARTE	15.44.03 (2011)
PROVA 31 – 4X100 MEDLEY FEMININO	JOINVILLE	4.23.13 (2013)
PROVA 32 – 4X100 MEDLEY MASCULINO	FLORIANÓPOLIS	3.36.79 (2009)





